CONTACT

NIEUWS/ADVERTENTIEBLAD VOOR VORDEN/WICHMOND EN OMGEVING

Uitgave: Drukkerij Weevers B.V. – Nieuwstad 12 – Postbus 22 – 7250 AA Vorden – Telefoon 05752-1404
Bank: Rabobank nr. 36.64.02.374 / Amrobank nr. 48.63.19.245 / Postgiro nr. 1 20 58 67

Donderdag 6 februari 1986
47e jaargang nr. 45

Lid N.N.P.
Losse mm-prijs 35 ct.
Kontrakt-kortingen mogelijk.
Rubrieksadvertenties welke niet contant worden betaald, worden verhoogd met f 2,50 adm. kosten.

VERSCHIJNT EENMAAL PER WEEK
Abonnement f 35,– (inkl. 5% BTW)

Korrespondenten:
A. Velhorst, Het Wiemelink 35, telefoon 05752-1688
Hulsebos, Ruurloseweg 112, telefoon 05752-6478

Het overnemen of copiëren van artikelen en/of advertenties is zonder toestemming van de eindredaktie niet toegestaan

MOTTO DEURDREAJERS TIJDENS KARNAVAL

Geen gezeur, dreaj maor deur, heur

Onder het motto "Geen gezeur, dreaj maor deur, heur" is de Vordense karnavalsvereniging "De Deurdreajers" voornemens er het komende karnaval weer een knotsgekke en gezellige boel van te maken. Als start van het grote karnavalsweekend wordt op vrijdag 7 februari een bezoek gebracht aan de scholen in Vorden.

Onder het motto "De oudsten en jongsten gaan voorop", zal Jeugdprins Oscar II en zijn adjudanten Gerben en Serge bezoeken brengen aan de school op de Kranenburg ('s morgens) en aan de school "De Vordering" 's middags. In de latere middaguren volgt dan een bezoek aan de oudste en jongste inwoner van Vorden. Hiermee willen de "Deurdreajers" aangeven dat karnavalvieren op geen enkele wijze aan leeftijd is gebonden.
Zaterdag 8 februari zal het college van BenW om 10.30 uur in de raadszaal Prins Frank de Eerste en zijn gevolg welkom heten. Burgemeester Vunderink zal de Prins dan de sleutel van het gemeentehuis overdragen om daarmee officieel het karnavalsgebeuren te starten
Wanneer deze overdracht heeft plaatsgevonden zal het symbool van de Deurdreajers het "eusie" het luchtruim kiezen om alle Vordenaren hiermede op de hoogte te stellen.

Playbackkampioenschappen

Zaterdagmiddag 8 februari zal voor de derde keer het playbackkampioenschap van Vorden gehouden worden. Met als inzet "De Herberg playback-wisseltrofee". Tijdens deze middag wordt Jeudprins Oscar II en zijn adjudanten Gerben en Serge geïnstalleerd. Zij zullen tevens de prijzen uitreiken van de playback-kampioenschappen. Tevens zullen zij de winnaars bekend maken van de door de Deurdreajers georganiseerde prijsvraag.
Hierna zal het jeugdkarnaval van start gaan. Zaterdagavond zal in residentie Schoenaker een karnavalsbal worden gehouden waaraan het karnavalsorkest "Sunset" haar medewerking zal verlenen.
Zondagmiddag komt de jeugd vanaf 14.30 uur wederom in aktie en wel in residentie Schoenaker in de Kranenburg. Onderleiding an jeugdprins Oscar II en zijn adjudanten Gerben en Serge zullen zij de jonge "Deurdreajers" de kneepjes van het karnaval bijbrengen. De play-back kampioenen en de mini-dansgarde zullen deze middag eveneens optreden.
Theo Schoenaker heeft voor de ouders die tijdens het jeugdkarnaval op hun kroost moeten wachten een speciale medicijn klaar staan. Een medicijn voor genezing van "kopspijkers".

Zondagavond staan de Vordense specialisten op het gebied van een pintje tappen, te weten Corrie en Hannie in zaal de Herberg klaar om ervoor te zorgen dat het café-karnaval een gezellige happening wordt. Het Hanska Duo zal voor de muzikale omlijsting zorgen.
Maandagmorgen 10 februari wordt een ieder om 9.00 uur verzocht om in pyama te verschijnen in "De Herberg" om daar deel te nemen aan het "pyama-ontbijt met Frühschoppen" onder muzikale begeleiding van het Hanska Duo.
Ook dit jaar zal de residentie De Herberg vanaf 19.00 uur het middelpunt zijn van het grote "Rosenmontagbal". Het karnavalsorkest is die avond "Free Sence". Om 21.30 uur zal er een optreden plaats vinden van Arie Ribbens.
Het karnavalfestijn wordt dinsdagmiddag 11 februari in de residentie Schoenaker vervolgd met het seniorenkarnaval. De Deurdreajers bieden de aanwezigen dan een programma met onder andere hoogtepunten uit de laatste pronkzitting.
Op die zelfde avond wordt in residentie Schoenaker het karnaval 1986 besloten met het Vastenavondbal met ondersteuning van het orkest Forever. Tijdens deze avond wordt tevens de trekking verricht van de grote verloting. Tijdens de festiviteiten zijn er borrelbussen aanwezig zodat de karnavalisten ongestoord feest kunnen vieren.

Prins Frank de Eerste op bezoek bij Villa Nuova

De bewoners van Villa Nuova hebben al een voorproefje kunnen nemen op het komende karnaval. Het is voor deze mensen elk jaar weer een gebeurtenis op zich wanneer de karnavalsvereniging "De Deurdreajers" zich bij hen komt presenteren. Huisprins Jelte Jan spak waarderende woorden toen Prins Frank de Eerste met zijn gevolg binnenstapte.

Het bleef niet alleen bij woorden, nee het werd een gezellig feest. Het straatorkest "De Mafketels" uit Doetinchem zorgde voor een puike stemming. De zeemansliederen, Egeländermuziek en allerhande populaire deuntjes gingen er bij de bewoners van Villa Nuova in als koek. Verder was er een optreden van de Dansgarde met de gardedans. De Hofliederentafel bracht een programma van zang en schets, speciaal geënt op de bewoners. Prins Frank de Eerste liet zich niet onbetuigd en zorgde zelf hoogstpersoonlijk voor een voortreffelijk staaltje gitaarbegeleiding. Het duurde dan ook niet lang of stoelen en tafels gingen aan de kant voor de onvolprezen polonaise.

Prins Frank de Eerste was deze middag niet met lege handen gekomen. Hij had nl. onderscheidingen bij zich voor die mensen die zich op enigerlei wijze verdienstelijk maken voor Villa Nuova. Zo werden de heren Klein Kranenbarg, Huisman, Horsting, Pruis, Homan en prins Jelte Jan, alsmede zuster Jong-A-Lim onderscheiden.

STAMPER CARNAVAL

Wederom organiseert Jeugdsoos 't Stampertje het wel bekende Stamper Carnaval in residentie het Stampertjeshol.
Tegen circa half drie zal prinses Sandy de 1e en prinses Yvonne de 1e en het gevolg van niks de poorten van het Stampertjeshol binnen knallen, waarbij tevens het "Hanska Duo" voor een muzikale omlijsting gaat zorgen.
Tevens is er wederom de verkiezing van de best verklede bezoekers, waarbij de eerste prijs zal uitgaan naar prinses- of prins carnaval 1987.

Achtkastelenrijders gezonde vereniging

Tijdens de jaarvergadering die de VRTC "De Achtkastelenrijders" in café het Zwaantje hield werd afscheid genomen van penningmeester Adriaan Eskes. Gedurende zeven jaar heeft hij deze funktie vervuld. Voorzitter Henk Steintjes bedankte hem daarvoor en bood hem een paar cadeaux aan. De heer H. te Linde zal nu de open gevallen plaats in het bestuur innemen. Overigens had de scheidende penningmeester bij zijn jaaroverzicht nog melding kunnen maken van het feit dat de vereniging er gezond voor staat.

Sekretaris Henk Arfman memoreerde de toertocht naar Brussel en het winnen van de zeskamp. Op 11 mei wordt de voorjaarstocht gehouden. De fietsvierdaagse is voorlopig gepland van 3 t/m 6 juni.

NIEUWS VAN DE KERKEN

Herv./Geref. Gezinsdienst

Zowel in de Gereformeerde kerk als in de Hervormde Dorpskerk wordt zondag een gezinsdienst gehouden. Dat betekent dat jong en oud samen naar de kerk gaan om God te loven en ons leven te stellen onder Zijn goede Woorden.
De gelijkenis komt aan de orde van de arbeiders in de wijngaard. De kinderen zullen dit verhaal op duidelijke wijze uitbeelden.
Het zal een blijde dienst worden, waar we ons verblijden over Gods goedheid voor allen. Schriftlezing is Matth. 20:1-16. We zingen Ps. 136, lied 62, lied 223 en het bekende: "Geprezen zij de Heer".

Kapeldienst

Met hetzelfde thema gaan de Wildenborchers bezig, met een dienst o.l.v. Ds. H. Westerink. Wie zich daarbij wil voegen is welkom in de kleine kapel nabij de Wildenborch.

9 februari, zondag van het werelddiakonaat

Veel mensen op onze wereld zitten in de hoek waar de klappen vallen. Er wordt geleden: – bij oorlogen, aardbevingen, vulkaanuitbarstingen, overstromingen en bij andere rampen: – wanneer er hongersnood heerst; – wanneer er epidemiën uitbreken.

Er wordt geleden: – wanneer er sprake is van onderdrukking, martelingen en onrecht. In praktisch alle landen van de wereld proberen Christenen iets te doen aan de verbetering van de levensomstandigheden van al die mensen, bijvoorbeeld – door hulp te bieden bij rampen en aan vluchtelingen: – door mee te helpen bij onderwijs, landbouwwerk en gemeenschapsontwikkeling; – door op te komen voor de arme, de verdrukte, de zwakke in de samenleving, de mens die niets te vertellen heeft.

Uw werelddiakonaat helpt daarbij helpen. Helpt u uw werelddiakonaat met een goede gift in de collecte?

BURGERLIJKE STAND

GEBOREN: Geen.
ONDERTROUWD: J.W. Heijink en L.M. Roseboom.
GEHUWD: A.J. Vogelaar en M.S.E. Verkaik.
OVERLEDEN: Geen.

WEEKENDDIENSTEN

R.K. KERK KRANENBURG
Zaterdag 19.00 uur Eucharistieviering.
Zondag 9.00 uur Eucharistieviering.
Woensdag 12 februari 19.00 uur Aswoensdag.

R.K. KERK VORDEN
Zondag 10.30 uur Eucharistieviering.

HERVORMDE GEMEENTE
Zondag 9 februari 10.00 uur ds. K.H.W. Klaassens.

KAPEL WILDENBORCH
Zondag 9 februari 10.00 uur ds. H. Westerink.

GEREF. KERK VORDEN
Zondag 9 februari 10.00 uur ds. J.R. Zijlstra. 19.00 uur ds. Dunnewold van Winterswijk.

WEEKENDDIENST HUISARTS
8 en 9 februari dr. Haas, tel. 1678.
Boodschappen s.v.p. op zondag zoveel mogelijk tussen 9.30-10.00 uur. Zaterdagmorgen s.v.p. boodschappen en dringende konsulten bij de dienstdoende arts van 9.00-9.15 uur.

DIENSTREGELING APOTHEEK
De apotheek is maandag t/m vrijdag geopend van 8.00-18.00 uur. Verder voor spoedgevallen bellen aan de grote voordeur. Liefst zoveel mogelijk op: zaterdag van 9.15 tot 10.00 uur en 17.45 tot 18.15 uur en op zondag van 9.30-10.00 uur.

WEEKENDDIENST DIERENARTS
Van zaterdag 8 februari 12.00 uur tot maandagochtend 09.00 uur dr. Noordkamp, tel. 3534. Verder de hele week van 19.00 uur tot 07.00 uur.

WEEKENDDIENST TANDARTS
8-9 februari W.A. Houtman, Vorden. Tel. 05752-2253. Spreekuur alleen voor spoedgevallen 11.30 uur.

WONINGBOUWVERENIGING
Woningbouwvereniging "Thuis Best", Burg. Galleestraat 58, Vorden, tel. 05752-1494.

Spreekuren ma. en wo. 11.00-12.30 uur. Adviescomm. woningtoewijziging houdt zitting in het Dorpscentrum de eerste maandag van de maand van 19.00-20.00 uur.

TAFELTJE DEKJE
Contactpersoon maand februari mevr. Wolters, tel. 1262.
Graag bellen voor 8.30 uur.

HARTHULPLIJN
NED. HARTPATIENTEN VERG.
Telefoon 08340-44192.

STICHTING VOOR MAATSCHAPPELIJKE DIENSTVERLENING "DE GRAAFSCHAP"
Centraal kantoor: Kastanjelaan 15 te Hengelo Gld. Tel. 05753-2345.
Kantoor Vorden: Dorpsstraat 40a, tel. 05752-2129.
Algemeen Maatschappelijk Werk: Mevr. M. Kersten. Spreekuren: ma, wo en vr. 8.30-9.30 uur.
Bejaardenverzorging: Mevr. W.E. ten Broeke. Spreekuren: ma t/m vr, 8.30-9.30 uur.
Gezinsverzorging: Mevr. H.M. Lenselink. Spreekuren: ma, wo en do, 8.30-9.30 uur.
A.A.W.- en Alpha-hulpverlening: Mevr. K.A. Altena. Tel. 05752-3246. Spreekuren: di en do, 8.30-10.00 uur.

KRUISVERENIGINGEN VORDEN
Wijkgebouw Burg. Galleestraat 17, tel. (05752)-1487.
Spreekuur van de wijkverpleegkundigen en uitleen van verpleegartikelen maandag t/m vrijdag van 13.00 uur tot 13.30 uur in het wijkgebouw. Avond- en weekenddiensten tel. 05750-29666. De hoofdwijkverpleegkundige de heer K. Voorham is eveneens bereikbaar tijdens kantooruren op tel. no. 05750-29666.

TAXIDIENST
Taxibedrijf Tragter, tel. 05752-1256.

OGZO ZIEKENFONDS
Spreekuur iedere dinsdag van 12.45-13.45 uur in de Ziekenfondsbus bij N.H. kerk.

MONUTA STICHTING
Rouwcentrum, Het Jebbink 4a, Vorden. Telefoon 05752-2749.

BEGRAFENISDIENST
Meldadres: Hr. de Jonge, telefoon 1346 b.g.g. Hr. Box, telefoon 05730-4555.

STANKMELDINGSNUMMER
Nr. voor geheel Gelderland 085-452220.

OPENBARE BIBLIOTHEEK
Geopend: ma, di, wo, vrij, 14.00-17.30 uur; do, 10.00-13.00 uur; di.av., vrij.av. 18.30-21.00 uur; w.mid. voorlezen van 14.00-14.30 uur.

BRAND MELDING
Tel. 2222, b.g.g. 05700-13333.

POLITIE
Tel. 1230. Dag en nacht bereikbaar.

OPENINGSTIJDEN DIERENTEHUIS "DE BRONSBERGEN" WARNSVELD
Maandag, dinsdag, donderdag, vrijdag: 10.30-12.30 uur; 16.00-18.00 uur; woensdag en zaterdag: 10.30-12.30 uur.

Gemeentenieuws

Telefoon gemeentehuis 05752-2323. Telefoon gemeentewerken 05752-2323. Openstelling gemeentehuis: maandag- t/m vrijdagmorgen van 8.00-12.30 uur en vrijdag van 13.30-17.00 uur. Spreekuur burgemeester Mr. M. Vunderink: volgens afspraak. Spreekuur wethouder J.F. Geerken: vrijdag na 10.00 uur volgens afspraak. Spreekuur wethouder H.A. Bogchelman: donderdag na 10.00 uur volgens afspraak. (afspraken telefonisch te maken bij receptie gemeentehuis).

1. Gemeenteraadsverkiezingen
19 maart 1986. Openbare bekendmakingen terzake van:
A. Ter inzagelegging geldige lijsten van kandidaten.
De burgemeester van Vorden brengt ter openbare kennis, dat de voorzitter van het centraal stembureau de geldige lijsten van kandidaten voor de aanstaande stemming ter verkiezing van de leden van de gemeenteraad, met vermelding van de daaraan toegekende nummers en - in voorkomend geval - de namen en/of de aanduidingen der politieke groeperingen, ter gemeentesecretarie voor een ieder ter inzage heeft gelegd.

B. Stemming
De burgemeester van de gemeente Vorden brengt ingevolge artikel 18 der kieswet ter openbare kennis, dat op 19 maart 1986 van des morgens acht tot des avonds zeven uur de stemming ter verkiezing van de leden van de gemeenteraad zal plaats hebben.
Hij wijst op het bepaalde in artikel 128 van het wetboek van strafrecht: Hij die opzettelijk zich voor een ander uitgevende, aan een krachtens wettelijk voorschrift uitgeschreven verkiezing deelneemt, wordt gestraft met gevangenisstraf van ten hoogste een jaar.

C. Bekendmaking van de uitslag
De voorzitter van het centraal stembureau voor de verkiezing van de leden van de gemeenteraad van Vorden maakt ingevolge artikel N 21, lid 2 der kieswet bekend, dat op vrijdag 21 maart a.s, te 10.00 uur, in een voor de kiezers toegankelijke zitting van dat bureau in het Gemeentehuis de Horsterkamp 8 de uitslag van de op 19 maart 1986 gehouden verkiezing zal worden bekendgemaakt.

D. Uitoefening van het kiesrecht door personen die in dienstbetrekking zijn.
De burgemeester van Vorden herinnert in verband met de op 19 maart 1986 te houden verkiezing van de leden van de Gemeenteraad aan de onderstaande bepalingen van de kieswet:
1. Volgens artikel I 10 der kieswet is iedere werkgever verplicht te zorgen, dat iedere stemgerechtigde werknemer, die bij hem in dienstbetrekking is, gelegenheid ontvangt om aan de verkiezingen deel te nemen, voor zover hij dat niet buiten zijn werkuren kan doen. Deze verplichting geldt niet ten aanzien van de werknemers, die binnen de voor de stemming bepaalde tijd geen dienst verrichten in een gemeente, waar zij aan de stemming kunnen deelnemen, of in een aangrenzende gemeente. Indien laatstgenoemde werknemers evenwel, om aan de stemming deel te nemen, niet langer dan twee achtereenvolgende uren behoeven te verzuimen, geldt vorengenoemde verplichting van de werkgever wèl.
2. Op grond van artikel X 9 der kieswet wordt de werkgever die de hierboven vermelde, hem opgelegde verplichting niet nakomt, gestraft met hechtenis van ten hoogste veertien daen of geldboetes van ten hoogste vijfenzeventig gulden.

2. Publikaties ingevolge de Wet Arob; verleende bouwvergunningen
Wet Arob publikaties
De Wet Arob biedt aan derden belanghebbenden de mogelijkheid officieel bezwaar in te dienen tegen besluiten van de overheid en wel bij het orgaan dat de betreffende beschikking heeft genomen. Hieronder vallen ook de door het gemeentebestuur verleende bouwvergunningen. Een overzicht van de verleende bouwvergunningen treft u onderstaand aan. Het indienen van bezwaar is aan een aantal regels gebonden. Voor nadere inlichtingen kunt u contact opnemen met afdeling I ter secretarie. Belangrijk is evenwel dat een bezwaarschrift in principe BINNEN 30 DAGEN na de datum van verlening moet worden ingediend, de onderstaande bouwvergunningen zijn op 28 januari 1986 verleend.

Verleende bouwvergunningen:
1. Aan de heer J.M. Heersink, Zutphenseweg 21, voor het plaatsen van een dakkapel aldaar.
2. Aan de St. Huisvesting Bejaarden, Nieuwstad 32, voor het verbouwen van een verzorgingstehuis voor bejaarden aldaar.
3. Aan Ten Have B.V., Industrieweg 11, voor het gedeeltelijk vergroten van een staal-straalruimte aldaar.
4. Aan het Gemeentebestuur van Vorden, voor het verbouwen van de openbare basisschool te Vorden.
5. Aan de heer H.J. Reerink, Kervelseweg 18 te Hengelo (Gld.), voor het verbouwen van een boerderij met schuur aan de Lankampweg 8 alhier.

3. Aanvragen van jachtakten
Het hoofd van plaatselijke politie te Vorden brengt ter kennis van belanghebbenden, dat formulieren voor het aanvragen van een jachtakte - geldig voor het jachtseizoen 1986-1987 - kosteloos verkrijgbaar zijn ter gemeentesecretarie.

Het verdient aanbeveling de aanvragen in te dienen vóór 1 maart a.s.
De aanvraagformulieren moeten in tweevoud worden ingevuld en moeten vergezeld gaan van twee goedgelijkende pasfoto's van degene voor wie de akte wordt aangevraagd.

Jachtakten voor minderjarigen van achttien jaar en ouder behoren door ouders of voogden te worden aangevraagd.

4. Verleende vergunning voor het houden van een loterij
Burgemeester en wethouders hebben de Z.V.V. Velocitas vergunning verleend voor het verkopen van loten, en wel tot en met 8 februari a.s.

Port betaald
Port paye
kantoor Vorden

SCHAATSEN

Hoge Noren - Lage Noren - Kunstschaatsen
Houten schaatsen - Glijijzers - etc. etc.
OOK VOOR SLIJPEN.

barendsen

Zutphenseweg 15 - Vorden - Telefoon 05752-1261

WAT NOU?

U ziet 't goed: een analoog herenhorloge met digitale dag- en datumaanduiding! Plus alarm en voorgeprogrammeerde kalender tot het jaar 2019. Nieuw van Casio. Dus betrouwbaar.
Met verchroomde kast en edelstalen band. Ook geheel in het zwart. f 169,–.
Bij de Casio-dealer. CASIO

CASIO. NU OOK MET WIJZERS.

A.GROOT KORMELINK
horlogerie goud & zilver optiek
Spalstraat 27, Hengelo (Gld.) – Tel. 05753-1771
Gediplomeerd opticien – 's Maandags gesloten

REPARATIE
was- en afwasautomaten
24 uur-service
Onderdelen direkt leverbaar
DE WILD
Rietbergerstraat 34, Zutphen
Tel. 05750-15410

KARNAVAL

Zaterdag, zondag en dinsdag
3 dagen vol plezier.

Café-Rest. Schoenaker.

QUILTEN EN PATCHWORK

Cursussen voor beginners en gevorderden, ook voor mannen.
Voor informatie:
let Smits,
"De Quilterij"
Oude Borculoseweg 1,
Warnsveld.
Tel. 05751-909.

Inruil pannenaktie BK

Lever uw oude pan in voor een nieuwe en u krijgt:

kookpan en hapjespan	**20,–**
Alle fluitketels	**15,–**
Alle steelpannen	**10,–**

Uitgezonderd: BK populair - grijs gewolkt en aluminium.

FA. JANSEN

Bleekstraat 1, Hengelo G.
Tel. 05753-1360

---

welkoop

"OVER 14 DAGEN IS HET ZOVER BIJ 5 WELKOOP IN TOLDIJK."

"WAT DAN?"

".....!"

welkoop

TOLDIJK, Zutphen-Emmerikseweg 35, tel. 1441

DE GROTE GROENE VAKWINKEL

Voor al uw reparaties, restauraties, nieuwbouw of verbouw naar de erkende vakman.

Het adres voor:

- **centrale verwarming**
- **sanitair**
- **dakbedekking**
- **riolering**
- **waterleidingen**
- **zinkwerk**
- **gasinstallaties**
- **onderhoud gastoestellen**
- **riool ontstopping**

Beleefd aanbevelend; uw erkend gas- en watertechnisch installateur

f. jansen loodgietersbedrijf

Burg. Galleestraat 60, 7251 EC Vorden. Telefoon 05752-2637

BABY OP KOMST?

Dan willen wij U graag adviseren over de aan te schaffen babyuitzet. Gezien de levertijd van enkele leveranciers raden wij U aan om in de 4e of 5e maand van de zwangerschap eens te komen kijken wat er zoal op dit gebied te koop is.
Wij vertellen U dan graag wat U wel en ook wat U niet moet kopen. Neem het briefje van het kraamcentrum mee en maak daarmee een keus uit ons artikelenpakket.

BETAAL NIET TEVEEL!

Omdat wij met nog 24 andere babyzaken samen inkopen, kunnen wij alles tegen zeer scherpe prijzen leveren en uiteraard gratis bij U thuis bezorgen.

RESERVEREN EEN RISIKO?

Niet bij ons. Als U b.v. in de 5e maand reserveert, komen wij begin 7e maand bezorgen. Mocht er in de tussentijd of later een teleurstelling plaatsvinden, dan nemen wij alles kosteloos terug.

GENOEG KEUS?

Meer dan genoeg dachten wij. Wat dacht U van 45 babykamers, 50 kinderwagens in alle prijsklassen en alle bijpassende accessoires?
Er is al een witte babykamer voor **495,-**

VRIJBLIJVEND ADVIES?

Natuurlijk zijn er mensen die er thuis nog eens rustig over na willen denken. Voor die mensen is ons GRATIS KIJKBOEK een prachtige hulp. Vrijblijvender kan haast niet.

BEREIKEN EN PARKEREN EEN PROBLEEM?

Nee hoor. Onze zaak ligt op 100 meter afstand van de Miro en een gigantisch parkeerterrein waar U gratis kan parkeren aan de rand van het centrum.

Koos en Marijke Landeweerd geven U een zo deskundig mogelijk advies en besteden aan alle a.s. ouders zoveel mogelijk tijd en aandacht.

Maandag gesloten.
Vrijdagavond koopavond

LAARSTRAAT 1
ZUTPHEN
Telefoon 05750-14394

bebinella
LANDEWEERD
als't om kinderen gaat...

De speciale verende en schokdempende zool van deze doordachte Nike runningschoen geven je „vleugels".

79,95
Maten 4-12

Wullink Vorden
Voor de allerbeste schoen
Dorpsstraat 4 - Vorden - Tel. 1342

– brillen - oogmeting
– contactlensaanpassing
– alle contactlens-benodigdheden en vloeistoffen

juwelier
siemerink
opticiën

zutphenseweg 7 - vorden

's maandags de gehele dag gesloten
Woensdagsmiddag geopend.

1986
BLAUWE BOK
met

- ★ *BARGKAPEL*
- ★ *MELODY BAND*
- ★ *GAIT UUT KLOOSTER*
- ★ *DE NEIGBERTS Country and Western*
- ★ *RUUMPOL*
- ★ *EN VELE ANDEREN*

op ZATERDAG 8 MAART 1986 in
café-wegrestaurant
DE BOGGELAAR
Aanvang: 20.00 u. Einde: ± 1 u.
All-in prijs f 45,— p.p.
Kaarten en tafelreservering: 05752-1426

OPRUIMING

GERO ZILMETA bijvoorbeeld:
6 pers. cassette 42 dlg 526 van 708,65 voor 460,–
9 pers. cassette 61 dlg 526 van 981,60 voor 620,–
9 pers. cassette 61 dlg 521 van 911,35 voor 590,–
12 pers. cassette 129 dlg 512 van 1594,20 voor 1065,–
GERO ZILDURO bijvoorbeeld:
6 pers. cassette 42 dlg 740 van 882,35 voor 480,–
9 pers. cassette 87 dlg 760 van 1499,55 voor 980,–
12 pers. cassette 82 dlg 735 van 1600,15 voor 1065,–

Fa. Jansen, Bleekstraat 1, Hengelo G. 05753-1360

Je brommer kost je al geld genoeg.

Voordelig verzekerd

v.a. 77,50

voor een brommer zonder versnellingen
incl. assurantiebelasting en kosten.
ingaande 1 maart 1986.

Als je er een béétje brommer op na wilt houden loopt dat behoorlijk in de papieren. Dus koop je dat vereiste verzekeringspapiertje elk jaar zo vernuftig mogelijk. Bij de bank met de S regel je 'n prima verzekering voor een vriendenprijsje.

En mocht je je afvragen waarom we zo goedkoop zijn dan is dat heel eenvoudig. Met tevreden brommende jongelui is het als bank nu eenmaal gesmeerd zaken doen.
Brom je even bij ons binnen?

Dus verzeker je 'm lekker goedkoop bij de bank met de S.

bondsspaarbank

Centraal en Oostelijk Nederland

RAYON TWENTE ENSCHEDE Hoofdkantoor: Tromplaan 1 - Hogeland: Hogelandsingel 113 - Stadsveld: Weth. Nijhuisstraat 164 - Deppenbroek: Rijnstraat 56 - Wesselerbrink: Wesselerlering 42 - 't Ribbelt: Faberstraat 14. **HENGELO** Rayonkantoor: Drienerstraat 43 - Hengelose Es: J. Gossaertstraat 5. - Veldwijk: Twekkelerplein 40 - Klein Driene: Schubertstraat 5 - Nijverheid: Geerdinksweg 2 - Winkelcentrum Hasselo: W. v. Otterloostraat 25. **OLDENZAAL** Wilhelminastraat 25.

RAYON OOST GELDERLAND WINTERSWIJK Rayonhoofdkantoor: Spoorstraat 28 - Kloetenseweg 45. **BARCHEM** Lochemseweg 12. **GROENLO** Nieuwestraat 12. **LAREN (GLD)** Dorpsstraat 5. **LICHTENVOORDE** v.d. Meer de Walcherenstraat 2b. **VORDEN** Decanijeweg 3.

Langs deze weg willen wij iedereen hartelijk bedanken voor de grote belangstelling, felicitaties, bloemen en kado's in welke vorm dan ook ontvangen. Ook de muziek met de majorettes. Dit alles heeft ons 50-jarig huwelijksfeest tot een onvergetelijke dag gemaakt.

FAM.
J. GROOT JEBBINK

Vorden, februari 1986
„Sophia Hoeve"
Almenseweg 41

Daar het ons niet mogelijk is allen persoonlijk te bedanken voor de vele en hartelijke blijken van medeleven en belangstelling ondervonden na het overlijden van onze lieve zoon en broer

HANS HAMMERS

zeggen wij u langs deze weg hartelijk dank.

Uit aller naam:
Fam. Hammers.

Warnsveld,
Februari 1986.

Voor uw blijken van medeleven, ontvangen na het overlijden van mijn lieve vrouw, onze moeder, groot- en overgrootmoeder

TONIA FREDRIKA
MEIJERINK-OOMS

Daarvoor onze oprechte dank.

G.J. Meijerink
Kinderen-, klein- en achterkleinkinderen

Vorden, februari 1986
Strodijk 17.

Voor uw blijk van medeleven na het overlijden van onze lieve moeder en oma

HEINTJE
BOUWMEESTER-
ABBINK

betuigen wij U onze oprechte dank.

Kinderen en
kleinkinderen

't Voorschotje
Onsteinseweg 9, Vorden.

Dr. VANEKER
heeft

GEEN PRAKTIJK
vanaf **7 februari t/m 14 februari.**

Patiënten wier achternaam begint met de letter A t/m K kunnen zich wenden tot dr. Sterringa, Schoolstraat 9, tel. 1255.
Patiënten wier achternaam begint met de letter L t/m Z kunnen zich wenden tot dr. Haas, Christinalaan 18, tel. 1678.

ZOEKT U HULP? Dan kunt U mij bellen, liefst 's morgens. Bellen na 17.00 uur.
H. Rijneveld-Wiltink,
Tel. 2986.

Landbouwers opgelet
U wenst straks een vakkundige mollenbestrijding? Wij verzorgen het weer voor U.
L.J.R. WAGENVOORT,
Hengelo Gld.
Tel. 05753-3221

Witte kunstschaatsen te koop maat 37 f 30,–.
Tel. 05752-6838

Te koop: **racefiets,** Raleigh Record.
Tel. 05750-20728.

AUTORIJLESSEN?
B.O.V.A.G. Rijschool, J.H. Hilferink. De Boonk 39, Tel. 1619, Vorden. B.M.W. en Mazda Automaat.

Zeg ben je nou helemaal mal, jij komt toch ook op het Stamper Carnaval.

LEGO
BAZAR SUETERS
VORDEN – KRANENBURG

Bedroefd, maar dankbaar voor alles wat hij voor ons heeft betekend, delen wij mee dat van ons is heengegaan onze lieve man, vader en grootvader

GERRIT JAN DIJKMAN

1922 **1986**

echtgenoot van J. Bannink
eerder weduwnaar van M. Potman

Vorden: J. Dijkman-Bannink
Gerrit - Gerry
Lochem: Willie - Henk
Ibadan: Hennie - Gerry
Vorden: Anneke - Joop
Doetinchem: Wim - Marian
Delft: Gerda
en kleinkinderen

7251 KK Vorden,
1 februari 1986
Nijlandweg 2.

De dienst van Woord en Gebed wordt gehouden op donderdag 6 februari a.s. om 11.15 uur in de Ned. Herv. Kerk te Vorden. Waarna de teraardebestelling zal plaatshebben om 12.30 uur op de Nieuwe Begraafplaats te Lochem.

Hierna is er gelegenheid de familie te condoleren in zaal Bakker te Vorden.

Heden overleed nog vrij onverwacht onze beste zwager en oom

GERRIT JAN DIJKMAN
echtgenoot Jenneke Bannink

in de ouderdom van 63 jaar.

Vorden: Fam. G.J. Rossel
B. Rossel-Bruil
Zelhem: Fam. J. Lettink
B. Lettink-Rossel
neven en nichten.

Vorden 1 februari 1986.

Door zijn ziekte was hij genoodzaakt zijn taak als ouderling op te geven. Nu zijn we diep geschokt door het overlijden van

GERRIT JAN DIJKMAN

Wij bidden om troost voor zijn familie.

De kerkeraad van de
Ned. Herv. Gemeente
te Vorden.

Uitvoering
"Sursum Corda"

In het Dorpscentrum van Vorden op
zaterdag 22 februari, vrijdag 28 februari en zaterdag 1 maart.
Aanvang alle avonden om 19.30 uur.

Aan al deze drie avonden zullen muziekkorps, drum/lyrakorps, majorettegroepen en jeugdgroepen hun medewerking verlenen.

De 1e avond (22 febr.) zal zowel voor als na de pauze door de bovenstaande groepen verzorgd worden.
De 2e en 3e avond (28 febr. en 1 mrt.) zal na de pauze het "Vordens Toneel" haar medewerking verlenen. Zij brengen voor U: "Een mandje eieren", een blijspel in twee bedrijven van R. Feenstra.
De toegang voor deze avonden is gratis en het beloven weer mooie avonden te worden.
De toegangskaarten voor deze avonden zijn gratis af te halen in het Dorpscentrum op: maandag 10 en dinsdag 11 februari tussen 19.00 en 21.00 uur.
Voor telefonische informatie:
H.J. Arendsen, Insulindelaan 24, tel. 05752-2403.

Dierenbescherming
Afdeling Zutphen e.o.

Ter voorkoming van een veel te groot aantal katten, houdt de afdeling Zutphen e.o. van de Dierenbescherming in haar werkgebied een

sterilisatie/castratie aktie van 17 febr. t/m 7 maart.

Het gebied omvat de plaatsen: Zutphen, Warnsveld, Lochem, Vorden, Ruurlo, Brummen, Eerbeek, Steenderen, dorp Voorst, Gorssel, Epse, Eefde, Laren, Almen.

- U betaalt een eigen bijdrage van: f 50,– per sterilisatie; f 17,50 per castratie.
- De méérkosten zijn voor onze rekening
- U hoeft geen lid te zijn van de Dierenbescherming! Wat niet is...
- De behandeling wordt verricht door Uw eigen dierenarts.

- Bel voor informatie en een kortingskaart: mevr. te Velthuis, tel. 05752-3114; mevr. Kok, tel. 05750-21671; Mevr. de Brouwer, tel. 05756-2662.

Kies de Keurslager
Als het koud is

Deze week hebben wij een extra voordeel gehad bij onze leverancier van het limousine vlees en daarvan willen wij U ook van mee laten profiteren.

ATTENTIE!
DEZE WEEK
EXTRA VOORDELIG
MAGERE RUNDERLAPJES
500 GRAM
7,98

OOSTERSE VARKENSREEPJES
mager varkensvlees met een verse groente mix
100 gram
1,65
met gratis saus

Voor de boterham

Rauwe ham gerookt of ongerookt 100 gram	1,98
Leverkaas 100 gram	0,98
Rauwkost salade 100 gram	0,98

Maandag:
speklap per kg. **6,98**
Dinsdag:
Verse worst grof of fijn 500 gram **4,98**
Woensdag:
Gehakt h.o.h. 500 gram **4,98**

KEURSLAGER
VLOGMAN Zutphenseweg - Vorden

De Keurslager Verstand van lekker vlees

KARNAVAL IN „De Herberg"
TE VORDEN

ZATERDAG 8 FEBRUARI
aanvang 14.00 uur in de grote zaal
DE POPULAIRE PLAYBACKSHOW

Zaterdagavond:
KARNAVALSAVOND
o.l.v. mevr. Kornegoor (bestemd voor 30, 40 en 50-plussers van de wekelijkse dansmiddag op dinsdag)

ZONDAG 9 FEBRUARI
met medewerking van Prins Frank de Eerste en gevolg en met muzikale ondersteuning van het 'Hanska Duo' het zeer bekende
CAFÉ-KARNAVAL

MAANDAG 10 FEBRUARI:
NIEUW: PYAMA-ONTBIJT MET FRÜHSHOPPEN
aanvang 's morgens 9.00 uur. Iedereen wordt aan het ontbijt verwacht in pyama met slaapmuts enz. Muziek: 'Hanska Duo'. Entree f 5,– inklusief ontbijt, ,opgave gaarne z.s.m.

Maandagavond 20.00 uur (zaal open 19.00 uur)
Kaarten in voorverkoop en aan de zaal f 12,50. VOL IS VOL

GROOTS ROSENMONTAGBAL

– met medewerking van Prins Frank de Eerste en zijn gevolg
– 4 bars vol gezelligheid

– in het café speelt het	*– in de zaal speelt het toporkest*	*– ca. 21.30 uur het optreden van*
'Hanska Duo'	**'Free Sence'**	**Arie Ribbens**

– vanaf ca. 22.30 uur is de barbecue geopend

In samenwerking met carnavalsvereniging „de Deurdreajers".

Wegens vakantie van
dinsdag 11 febr. t/m donderdag 13 febr.

GESLOTEN

Vrijdag 14 februari zijn wij weer voor u geopend.

CHINEES VORDEN TAO SING
Dorpsstraat 28 - Vorden - Telefoon 1905

Voorkeurboek

Tot 1 april 1986
Nelly van Dijk-Has
HUIS TER LINDE TRILOGIE
Deze aantrekkelijke trilogie van een vermaard schrijfster bevat drie boeiende romans:
Vergeef ons onze schulden
Gelijk ook wij vergeven
De brandende lamp
Totaal 480 blz., gebonden met een prachtig kleurenomslag.
Normale prijs f 32,50
NU SLECHTS *f* 14,90
Uw voordeel *f* 17,60

Raadhuisstraat 22, tel. 3100
BIJ DE BOEKHANDEL BENT U GOED UIT

Jeugdsoos 't Stampertje Vorden

Presenteert
Zondagmiddag 9 februari
het
stampercarnaval

onder leiding van prinses Sandy 1e en prinses Yvonne de 1e.

Muziek: **"HANSKA DUO"**
Verkiezing van de best verklede bezoekers.
Aanvang 13.30 uur. Entree f 3,00.

ALAAF ALAAF ALAAF ALAAF ALAAF ALAAF ALAAF

KARNAVAL
Zaterdag, zondag en dinsdag
3 dagen vol plezier.

Café-Rest. Schoenaker.

SPECIAAL AANBEVOLEN
VOOR HET WEEKEND
vruchtenvlaaitjes
't winkeltje in vers brood en banket
Schurink
Burgemeester Galleestraat 22

- Metselwerk
- Timmerwerk
- Handel in bouwmaterialen

Harmsen
Burg. Galleestr. 52, Vorden.
Tel. 05752-1486.

Oh wat zijn wij weer blij, het Stamper Carnaval is er weer bij.

Husqvarna
De motorzaag specialist
Fa. Kuypers
Tel. 1393.
Doorlopend prima inruilers te koop.

Honger als een paard!

Eigenlijk staat-ie voor schut, Ome Loeks, daar in het plantsoen voor het station in Groningen. Hij zorgde zo slecht voor zijn paard dat het beest tenslotte bezweek. Terwijl er toch gras genoeg is in Groningen... Zo begrijp je óók niet waarom sommige mensen nog steeds 'zomaar brood' kunnen eten. Alsof er geen bakker bestaat die van elk van zijn baksels een meesterwerkje maakt. Uw Echte Bakker – om man en paard te noemen!

VAN ASSELT
Zutphenseweg - Vorden - Tel. 1384

DE GROENTEMAN (VAK)
U "proeft" wel waarom

Fam. J. Huitink, Dorpsstraat 17, Vorden. Tel. 1617

Aanbiedingen do, vrij, zat 6, 7 en 8 febr.

Paprika's rood - geel of groen per kilo **5,00**

Tegen de griep 10 forse **citroenen** **3,95**

VRIJDAG MARKT AANBIEDING
Handappelen Cox 1,5 kilo **3,95**

2 kilo **Holl. golden delicious** **1,95**

MAANDAG	DINSDAG	WOENSDAG
10 februari	11 februari	12 februari
gesneden koolraap	**geschrapte worteltjes**	**stoofschotel** champignonmix
500 gram	500 gram	500 gram
0,95	**0,95**	**3,95**

WIJ ZIJN OP MAANDAGMORGEN GESLOTEN

WINTERRRR!!!

VOORKOM SCHADE
DOOR BEVRIEZING

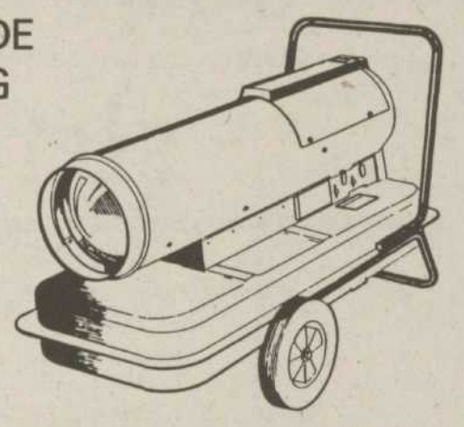

DIKAIR
HETELUCHT-
KANONNEN

barendsen

Zutphenseweg 15 - Vorden
Tel. 05752-1261

KARNAVAL

Zaterdag, zondag en dinsdag 3 dagen vol plezier.

Café-Rest. Schoenaker.

Ruiten kapot?

Bel 's morgens vanaf 7.00 uur tot 7.30 uur. Dan krijgt u hem dezelfde dag nog geplaatst. Belt u na 7.30 uur, dan de volgende dag geplaatst.

SCHILDERSBEDRIJF
J.M. UITERWEERD B.V.
Ruurloseweg 35, tel. 05752-1523

---

met Televisie reparaties – direct naar

uw vakman van vertrouwen

ook voor uw nieuwe T.V.

HIFI - TELEVISIE - VIDEO

BREDEVELD

Weg naar Laren 56,
Zutphen. Tel. 05750 - 13813

WEEKENDAANBIEDING

MOORKOPPEN

't winkeltje in vers brood en banket
Schurink

Burgemeester Galleestraat 22

Geachte tuinliefhebbers!
Op woensdag 26 februari a.s. is er een **voorlichtings/contactavond** van Gebr. Kettelerij B.V. in zaal Bakker om 19.30 uur.
Wij zullen Uw aanwezigheid zeer op prijs stellen.
Gaarne **opgave** op ons bedrijf, winkel of tel.

GEBR. KETTELERIJ B.V.
Vorden. Tel. 1508.

Speciale aanbieding

Bij aankoop van behang t.w.v. 200,– een zeer solide plaktafel t.w.v. 54,75 voor slechts **7,50**

Idem bij aankoop t.w.v. 150,– plaktafel voor slechts **10,––**

Idem bij aankoop t.w.v. 100,– plaktafel voor slechts **15,––**

Zolang de voorraad strekt.

Schildersbedrijf - Verfhandel
J.M. Boerstoel bv.
Dorpsstraat 7-9 - 7251 BA Vorden - Tel. 05752-1567

Café-Restaurant-Kegelcentrum

„De Boggelaar"

Zalen voor
bruiloften en partijen
diners en koffietafels
koude en warme buffetten
gourmetten en fondueen

En vanaf heden kunt u elke zondag **kegelen voor de helft van de prijs, dus 7,50 per baan per uur.**

H. Hartman,
Vordenseweg 32, Warnsveld
Tel. 05752-1426

KARBONADE - ZOVEEL U WILT

KARBONADE - ZOVEEL U WILT

Lochemseweg 16 - 7231 PD Warnsveld Tel. 05751-336

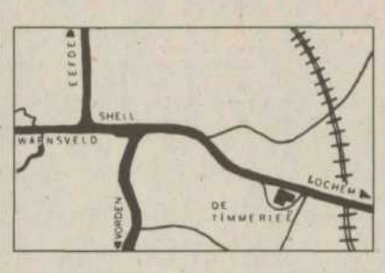

COMPLEET met aardappels en groente in ons restaurant voor 2½ uur tafelen **25,–** tot en met april '86

KARBONADE - ZOVEEL U WILT

KARBONADE - ZOVEEL U WILT

NIEUW! SPAAR VEEL GELD UIT!

Reinig nu zelf uw VLOERBEDEKKING of TAPIJT met de unieke CARPETBOY

eindelijk een nieuw, kompleet, voordelig en probleemloos systeem voor IEDEREEN
Het resultaat: Uw vloerbedekking of tapijt is weer ALS NIEUW

CARPETBOY
is te huur bij:

Schildersbedrijf-verfhandel
J.M. Boerstoel b.v.
Dorpsstraat 7-9
Vorden. Tel. 1567

De Zutphense begrafenis Stichting

Anno 1870
Lievevrouwestraat 12-14, Zutphen.
Telefoon 05750-12931

DAG EN NACHT BEREIKBAAR

Ontvangkamers, rouwkamers, aula en koelruimte.
3 min. van het NS- en busstation en parkeerterrein.
Verzorging van begrafenissen, crematies, transporten in binnen- en buitenland.

ZIE OOK ONZE RODE OPRUIMINGS-KRANT

OPRUIMING

KWALITEITSMEUBELEN VOOR EXTRA LAGE PRIJZEN

Moderne elementenwand
2.12 mtr. breed
van 2135,–
voor **1449,–**

Slaapkamer
wit gelakt
ledikant 140 × 200 +
2 nachtkastjes +
bovenbouw met spiegel
(ook leverbaar met een ledikant van 180 × 200)
Bijpassende schuifdeurkast 200 breed, met 2 spiegels
voor slechts **998,–**

855.-

Eethoek, eiken
Eetkamerstoel, zadelzit
massief eiken
per stuk **169,–**

Eetkamertafel
140 × 85 cm
semi massief
voor slechts **275,–**

1985.-

Grandioze eiken
wandkast
met houten scharnieren
168 breed, 200 hoog
en 55 diep
Opruimingsprijs **1985,–**

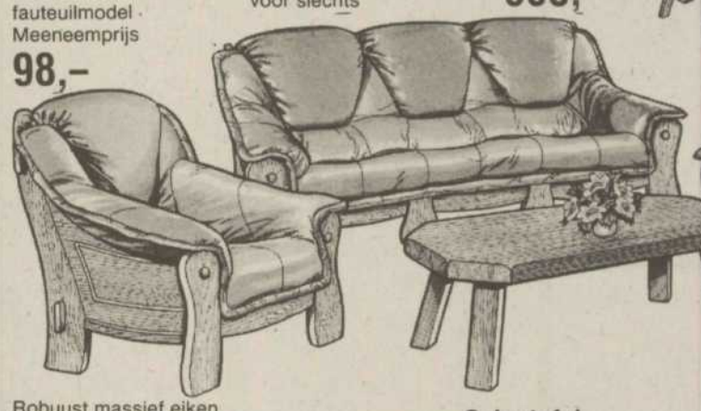

2995.-

Robuust massief eiken
bankstel
met rondlederen kuipkussens.
Het toppunt van meubelkunst
3- + 2-zits
voor **2995,–**
(als 3-1-1 zits voor **3595,–**)

Salontafel
550,–

COUPONNEN TAPIJT
Met **kortingen tot 70%**
Zie ook onze speciale aanbiedingen van de volle rol.

Stuntaanbiedingen op de afdeling slaapkamers.

Hoekkombinatie
3- + 2-zits,
gestoffeerd, in een prima kwaliteit, dralon velours.

1895.-

TV/videokast
massief
Europees eiken
front, in blank
of donker eiken
325,–

Kaaskast
eiken, 100 breed,
ook te gebruiken
als TV-, audio-,
of videomeubel,
verstelbare
legplanken

745.-

- ★ *Gratis reservering en verzekering voor latere levering*
- ★ *Ruim 4000 m² meubel- en tapijttoonzaal*
- ★ *Prima service en garantie*

HELMINK meubelen
Zutphenseweg 24
VORDEN
Tel. 05752-1514

Kunstgebittenreparatie

DROGISTERIJ TEN KATE

Zutphenseweg 2, Vorden.
Telefoon 2219

REPARATIE
was- en afwasautomaten
24 uur-service
Onderdelen direkt leverbaar
DE WILD
Rietbergerstraat 34, Zutphen
Tel. 05750-15410

PHOENIX FIETSEN
2 kleuren,
veiligheidsslot
kogellager-trapas
remnaaf **399,–**
Trommelrem,
3 versn. **549,–**

TOMOS DAMES-BROMFIETSEN
v.a. **1075,–**

Fa. Reind Zweverink
Iekink 8, Hengelo (Gld.)
Tel. 05753-2888

NAAR EEN FINLUX KLEURENTELEVISIE BLIJF JE KIJKEN. OOK ALS HIJ UITSTAAT.

Een staaltje van technologische perfektie en schitterende vormgeving, de nieuwe kleuren TV's van Finlux. Finse topklasse, die zijn tijd ver vooruit is. Met een oog- en oorstrelende beeld- en geluidkwaliteit. En voorzien van alle funkties en mogelijkheden die nu én in de toekomst van belang zijn. En met een heel bijzondere vormgeving waaraan Finse topontwerpers al hun talenten hebben besteed.
Omdat Finlux vindt dat zijn kleuren TV's altijd gezien mogen worden.

Afgebeeld: type 1202, 66 cm, stereo, teletekst, afstandbediening. Leverbaar: 6 types incl. teletekst vanaf f 1899,–. Alle types 2 jaar garantie.

FINLUX
HELDER ALS FINLAND.

Toestel + afstandbediening ook in een schitterende witte uitvoering.

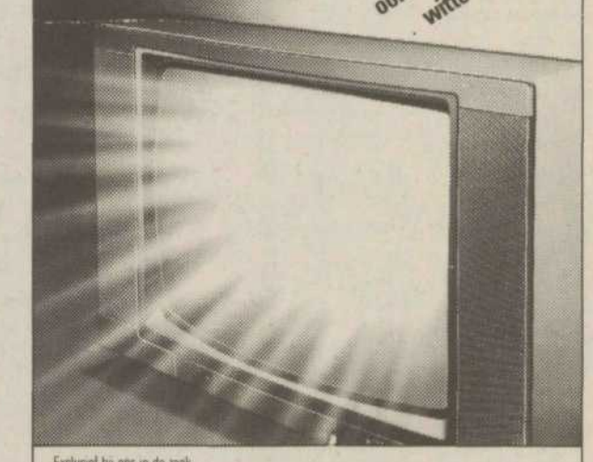

Exclusief bij ons in de zaak.

FA. BREDEVELD
WEG NAAR LAREN 56 – ZUTPHEN
TEL. 05750-13813

De best verzorgde vakanties beginnen bij de Rabobank.

b.v. KROKUSVAKANTIE ONDER DE ZON

8-DAAGSE VLIEGREIS
BENIDORM **9 FEBRUARI**
~~599,–~~ **nu 494,–** per persoon

IN SAMENWERKING MET HOTELPLAN.

CONTACT

NIEUWS/ADVERTENTIEBLAD VOOR VORDEN/WICHMOND EN OMGEVING

TWEEDE BLAD

Donderdag 6 februari 1986
47e jaargang nr. 45

KLEIN POESJE BRACHT BEZOEK AAN FEESTAVOND

Nederlandse kampioenen van 'De Graafschaprijders' tevens motorsportmannen van het jaar

Hilariteit in zaal "De Herberg" toen daar zaterdagavond tijdens de jaarlijkse feestavond van de auto- en motorclub "De Graafschaprijders" een klein poesje de dansvloer betrad. Het lieve beest keek temidden van ruim 300 bezoekers nieuwsgierig in het rond, Henk van Ark, dierenliefhebber bij uitstek, bang dat de poes in het feestgedruis ten onder zou gaan, ontfermde zich over de poes en zorgde er voor dat het dier weer bij haar baasje terecht kwam.

Na dit klein intermezzo kwam de feestavond van "De Graafschaprijders" eerst goed op gang.
Voorzitter Wim Bielderman onderstreepte in zijn openingswoord de goede verstandhouding die er is tussen het gemeentebestuur enerzijds en de motorclub anderzijds. De grondeigenaren van het "Delden-circuit" werden dank gebracht, terwijl ook de verschillende sponsors in het dankwoord werden betrokken.
Hoogtepunt van deze jaarlijkse feestavond was ongetwijfeld de huldiging van de verschillende kampioenen. Het senioren-clubteam Enduro van "De Graafschaprijders" werd deze avond speciaal door wethouder J.F. Geerken gehuldigd, vanwege het feit dat dit team onder leiding van manager Gerrit Arfman kampioen van Nederland is geworden.
De wethouder maakte van de gelegenheid gebruik om de Graafschaprijders te complimenteren met het door hen gevoerde beleid. "De gemeenschap kan steeds een beroep op U doen, denk aan de Oranjefeesten. Ook het Achtkastelenweekend en het motorsportgala kweken "good-will", zo sprak wethouder Geerken.
"Het geheim van de club ligt hierin dat nimmer een tevergeefs beroep op de leden wordt gedaan. Over het gebruik van de zandwegen ontvangen we nooit klachen. Ga zo door, dan blijven we beslist goeie vrienden", aldus wethouder J.F. Geerken.
Het seniorenclubteam, bestaande uit de coureurs Johan Braakhekke, Henk Hellegers, Jan Klein Brinke en Gerrit Arfman, werd hierna uitvoerig door de wethouder in het zonnetje gezet.
Jaarlijks wordt er bij de "Graafschaprijders" de motorsportman van het jaar gekozen. Voorzitter Wim Bielderman stelde dat het bestuur ditmaal van de normale procedure is afgeweken. In plaats van een motorsportman van het jaar werden de heren Johan Braakhekke, Henk Hellegers, Jan Klein Brinke en manager Gerrit Arfman, zijnde het senioren clubteam Enduro als zodanig gekozen.
Gerrit Arfman zei in zijn dankwoord dat het kampioenschap van Nederland zonder de medewerking van de dames nooit behaald zou zijn.
Tot jeugdsportman van het jaar werd gekozen de 16-jarige Angelo Stapelbroek. Voorts werden deze avond de volgende kampioenen gehuldigd:
Motorcross: Klasse Jeugd 50/80cc: Hans Berendsen; Klasse 125cc: Rob Groot Tjooitink; Klasse B: Marcel Bulten; Klasse A: Jan Koop.
Enduro: Nationaal Joop Wuestenenk; senioren [illegible] Klein Brinke.
Toercompetitie: Binnenland Toon Berendsen; idem buitenland Gerrit Bloemendaal.
Orientatie: Auto's A-Klasse Herman Cortumme; Auto's B-Klasse Johan Mennink; auto's en motoren Toerklasse Jan Slagman; niet leden A- en B-klasse Piet Reinders (tevens kampioen van Gelderland).
Ere-prijzen: "Delden-trophee": Jan Klein Brink; "Schoenaker-ritten trophee": Wim Wisselink; "Schoenaker toer-trophee": Toon Berendsen; "Okhorst Grasbaan trophee"; Walter Arendsen.
Rest nog te vermelden dat de versieringscommissie onder leiding van Joop Weustenenk de zaal van "De Herberg" prachtig had versierd.

Uitvoering "Sursum Corda"

Ook in 1986 zal de Chr. Muziekver. "SURSUM CORDA" weer drie avonden uitvoering geven. De uitvoeringen worden gehouden in het Dorpscentrum van Vorden en wel op zaterdag 22 februari, vrijdag 28 februari en zaterdag 1 maart.
Alle avonden beginnen 's avonds om 19.30 uur.
Net als andere jaren hopen zij ook nu weer een programma te brengen met veel muziek en show. Zo zal de 1e avond (22 febr.) geheel door onze eigen onderdelen van de vereniging verzorgd worden zowel voor als na de pauze.
Muziek, Drumband en Majorettegroepen kunnen dan allen iets meer laten zien van wat ze in het afgelopen jaar geleerd hebben.
Op de 2e en 3e avond (28 febr. en 1 maart) zal het muziek en show programma voor de pauze plaatsvinden. Na de pauze zal het "Vordens Toneel" op het toneel verschijnen met "Een mandje eieren", een blijspel in twee bedrijven van R. Feenstra.
De programma's van alle drie avonden beloven ook dit jaar weer mooie avonden te worden waar U kunt genieten van klank, kleur, spel, show en ritme. De toegang voor deze avonden is gratis.
Kaarten voor deze avonden kunnen afgehaald worden op maandag 10 en dinsdag 11 februari in het Dorpscentrum.
Zie ook advertentie elders in dit blad.

Jong Gelre naar de rechtbank

De afdeling Vorden van Jong Gelre brengt woensdag 12 februari een bezoek aan de politierechter te Zutphen. De rechtzitting begint om kwart over negen en duurt tot plm. [illegible] uur.
Vrijagavond 7 februari is d[illegible]ansles in het Dorpscentrum. In de grote zaal van het Dorpscentrum wordt volleybal in regio-verband gespeeld.

Jongeren dagen Coberco

De jongeren raad van Coberco organiseert gedurende vier dagen speciale dagen voor jongeren uit de regio.
Het ochtendgedeelte van deze dagen bestaat uit een drietal inleidingen te weten een inleiding door de voorzitter van de Coberco over het onderwerp "Cooperatie", de voorzitter van de Jongerenraad spreekt over JR en cooperatie. De heer Rovenhorst houdt een inleiding over relatie lid-cooperatie.
Het middaggedeelte bestaat uit een excursie naar één van de vier Coberco-fabrieken. De data zijn: 4 februari in Markelo (Wapen van Markelo); 6 februari Arnhem (Coberco fabriek); 11 februari Varsseveld (Hotel de Kroon); 13 februari Nijkerk (Coberco fabriek).
Voor inlichtingen kan men terecht bij Jan Borgman (tel. 05754-312).

Directiewisseling landbouwschool

Wegens het bereiken van de VUT-gerechtigde leeftijd zal de heer E. Snoeijink, thans directeur van de L.A.S. te Vorden zijn functie gaan beeindigen. Indiens plaats heeft het bestuur de heer W. Paas (44) te Kerkenveld benoemd tot directeur.

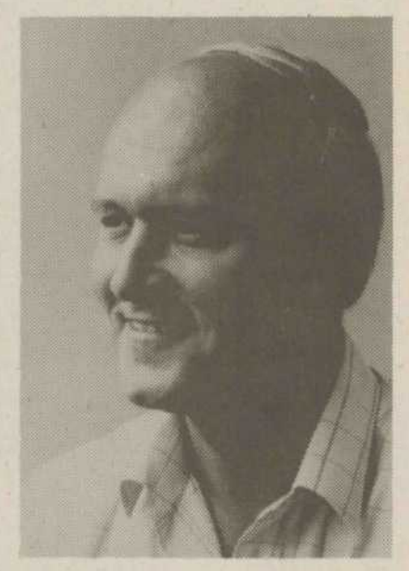

Hij is opgegroeid in een landbouwersgezin in Odoorn. Aanvankelijk was zijn streven om zelf boer te worden en bezocht hij de lagere landbouwschool in Schoonoord. Maar door de financiele niet haalbaarheid van zijn ouders (3 zonen) studeerde hij verder. De eerste jaren na zijn studie werkte hij als onderwijzer aan de lagere school in Sibculo en Hoogeveen.

Per augustus 1972 werd hij benoemd als leraar handelskennis en maatschappijleer aan de Gereformeerde M.A.V.O. „Het Griendtsveen", 410 leerlingen. In 1979 is hij aan bovengenoemde MAVO benoemd als tweede adjunct-directeur. Daarnaast was hij werkzaam aan de christelijke avond-MAVO (300 leerlingen) te Hoogeveen, waarvan enkele jaren als directeur.

Hij is op de hoogte met de verbrede vakrichting en de huidige ontwikkelingen in het landbouwonderwijs doch heeft geen practische ervaring, maar ook hierin zal hij zich snel trachten te bekwamen.

Sterilisatie/castratieaktie van de afd. Zutphen e.o. van de Dierenbescherming

In navolging van de succesvol verlopen sterilisatie/castratieaktie in 1985, is de Afdeling Zutphen e.o. van de Dierenbescherming van plan ook in 1986 een dergelijke aktie op te zetten. De aktie is gepland van 17 februari tot en met 7 maart. Wat is de aanleiding voor zo'n aktie?

In het begin van de jaren zeventig werd het, met name in de grote steden, duidelijk, dat er een groot aanal katten rondzwierf. Langzaam maar zeker begon men er overlast van te krijgen, en wel in de vorm van:
bedreiging van de volksgezondheid; stank en schade in tuinen; bedreiging vogelstand; binnendringen in huizen; dierenleed van de katten zelf, i.v.m. ondervoeding, ziektes, inteelt e.d.
Het grote aantal zwerfkatten is ontstaan door het enorme geboortecijfer bij de zwerfkatten. Schattingen leren ons dat er jaarlijks rond de 1.3. miljoen katten worden geboren. Een aantal daarvan blijven gewoon huiskat, een aantal sterft binnen zeer korte tijd (laten inslapen van eendagsnestjes o.a.). Veel katten hebben echter geen vaste woon- en veblijfplaats. Menselijke nonchalance speelt een belangrijke rol bij de toename van de zwerfkatten, zowel als bij de huiskatten. Indien de natuurlijke omstandigheden gunstig zijn, dan is het mogelijk, dat de zwerfkatten een redelijk tot goed bestaan kunnen leiden. De kans dat de omstandigheden verre van ideaal zijn is veel groter. Het aantal zwervers dat dus naar de stedelijke omgeving trekt, is groot, en groeit nog steeds.
De situatie in Zutphen en omgeving is nog niet verontrustend, hoewel er af en toe tekenen zijn die op overlast duiden. Nemen we echter een stad als Rotterdam als voorbeeld, dan constateren we dat de problemen daar groot zijn. Schattingen gaan in de richting van 60.000 zwerfkatten. Deze problemen willen wij zien te voorkomen; reden voor ons om weer een sterilisatie/castratie-aktie te houden.
We zullen trachten de eigenaren van katten te bewegen om hun dier te laten steriliseren/castreren. Dat dit nog op een te kleine schaal gebeurt wijzen de cijfers uit. Een van de redenen blijkt een financiële te zijn. Onbekendheid met het zwerfkattenprobleem een andere.
De Dierenbescherming voelt zich geroepen om op beiden redenen in te gaan. Het geven van goede voorlichting levert hopelijk bekendheid op met het probleem. Om een financiële brug te slaan, en het laten steriliseren en castreren meer haalbaar te maken, organiseren wij deze aktie.

Op welke wijze gaan we de aktie voeren? In de periode van 17 februari tot en met 7 maart wordt de aktie gehouden. Het "aktiegebied" betreft de volgende plaasen: Zutphen, Warnsveld, Lochem, Vorden, Laren, Ruurlo, Brummen, Eerbeek, Steenderen, Eefde, Gorssel, Epse, Almen en het dorp Voorst. Alle dierenartsen werken mee. Iedereen die zijn of haar kat(ten) wil laten steriliseren/castreren moet contact opnemen met: mevr. te Velthuis, tel. 05752-3114, of met mevr. Kok, tel. 05750-21671 of met mevr. de Brouwer, tel. 05756-2662.
Men ontvangt vervolgens van ons een kaart, die recht geeft op een korting op de behandeling. Men betaald een eigen bijdrage aan de dierenarts. Voor een sterilisatie bedraagt deze bijdrage f 50,- en voor een castratie f 17,50. De Dierenbescherming betaald de méérkosten. Een aantal dierenartsen heeft toegezegd de helft van deze méérkosten niet in rekening te brengen aan de Dierenbescherming. N.B. U maakt na ontvangst van de kaart een afspraak met Uw eigen dierenarts.
Zie advertentie in dit nummer.

Pax-Christi kinderhulp Aktie West-Berlijn

Tienduizenden kinderen in West-Berlijn hebben dikwijls indirect te lijden van de "Insel-Koller" (Eiland-syndroom). Niet zozeer een ziekte, maar wel een mentale toestand waaraan de stad voortdurend is blootgesteld na een reeks politieke schermutselingen van de grootmachten Rusland en Amerika. Kinderen moeten sinds 1961 - 25 jaar alweer geleden - groot worden in een stad die zich omklemd weet door Muur en prikkeldraad. En daarbij komen de "normale" problemen die zo eigen zijn aan een wereldstad met twee miljoen inwoners. Geen westerse stad zit zo opgesloten temidden van een andere samenlevingsvorm als West-Berlijn.

Een organisatie in Nederland, Stichting Pax Christi Kinderhulp, volgt al jaren de situatie in Berlijn en in het bijzonder die van haar jeugd. Kort na het oprichten van de Muur, 13 augustus 1961, startte een groep in de Achterhoek met de verzorging van vakantie voor kinderen uit vluchtelingenkampen, die nog jaren in Berlijn bestonden. Eerst een clubje van 40 meisjes en jongens. Ze werden om veiligheidsredenen over de DDR heen gevlogen. Het aantal groeide en groeide, maar stokte bij zo'n 2000 kinderen per jaar, die met treinen in de zomermaanden naar Nederland werden overgebracht.
Over het gehele land verspreid functioneren aktieve afdelingen, die de plaatsing van de kinderen bij Nederlandse gezinnen organiseren. Meestal verblijven die er zo'n vijf weken en ondergaan er omstandigheden die hen thuis vreemd zijn. Aandacht, geborgenheid, betere huisvesting, evenwichtiger gezinsverhoudingen, andere relatie tussen volwassenen en kinderen en vooral iemand die luistert. Ook als is dat typische Berlijnse taaltje wel eens moeilijk te volgen, maar na een week versta je elkaar opperbest.

Elk jaar weer zoekt Pax Christi Kinderhulp geschikte vakantie-gezinnen voor meisjes en jongens tussen de 6 en 12 jaar. Volwassenen die menen dat zij dát kunnen bieden wat een jonge Berlijner nodig heeft en bereid is zonder vergoeding een kind gastvrij in huis op te nemen, kan zich melden bij het regionale kontakt-adres. Voor ongevallen-, ziekte- en WA-verzekeringen is gezorgd. Meestal hebben de kinderen voldoende kleding bij zich.

In 1986 komen de kinderen op 8 juli en zij vertrekken weer op 14 augustus. Voor meer informatie H.J. Hoppen, Het Vaarkwerk 12, 7251 DE Vorden. Tel. 05752-2017.

Kinderdansgroep

Vrijdagavond vond de openbare les plaats van de kinderdansgroep. De voorzitster mevr. van Til opende de avond, en wenste Christien Kraajenbrink van harte beterschap, die niet aanwezig kon zijn wegens ziekte.

De opzet van de avond was totaal verschillend van vorige jaren. Er werd gedanst in de grote zaal van het Dorpscentrum, en ouders en belangstellenden waren er dicht bij betrokken. De zaal was goed bezet en de groepen traden om de beurt voor het voetlicht. Bovendien kwamen de kinderen die niet tot de vereniging behoorden, ook nog aan hun trekken. De ouders leerden die avond ook nog een dans, samen met hun kinderen, wat natuurlijk niet feilloos verliep, maar grote hilariteit verwekte bij het publiek.

De leiding beruste bij mevr. Kerkhoven, bijgestaan door mevr. Bos en mevr. Wolsing. De accordeon muziek werd verzorgd door mevr. v. Zantvoort. Voor alle moeite ontving de leiding een bloemetje. Tot slot sprak de voorzitster een woord van dank tot allen voor hun komst, en dat er op 31 mei, ter afsluiting van het seizoen een dansmiddag zal plaatsvinden, samen met de folklore dansgroep „De Stedeker Dansertjes" uit Diepenheim.
Een zeer geslaagde avond voor de dansgroep.

Adverteren kost geld Niet adverteren kost meer!

■ **IVN-lezing over vlinders**

Op dinsdag 11 februari houdt Jos Dost uit Markelo voor het IVN een dia-lezing over rupsen en vlinders. Met een eindeloos geduld heeft hij met zijn camera de ontwikkeling gevolgd van rupsen die zich verpoppen en uit groeien tot kleurige vlinders.
Na de pauze geeft Jos Dost met een serie micro foto's een persoonlijke impressie van het scheppingsverhaal.
De avond is voor iedereen vrij toegankelijk en wordt gehouden in zaal Bousema in Lochem.

Steun JUIST DAAROM ons werk
VRAAG INFORMATIE, WORD LID.
GIRO 625.000

GEVRAAGD
MÉÉR KANSEN VOOR GEHANDICAPTEN
Een handicap betekent: extra afgekeurd. Daarom vragen wij méér kansen op sociaal contact, werk, studie, vorming, wonen, vervoer, recreatie, enz.
AVO-DOET wat écht nodig is
avo
Tel. 033-63 52 14.
Antwoordnr. 201, 3800 VB Amersfoort.

Alle 4 teams Flash-Vorden in een trainingspak

Zoals U al eerder in het Contact heeft kunnen lezen waren het 3e en 4e team in nieuwe trainingspakken gestoken door respectievelijk de heren ter Heurne en Rondeel. Nu zijn het 1e en 2e team voorzien van schitterende nieuwe pakken.

Het 1e team is gesponsord door Herman van Houte van garage gebr. v. Houte uit Zutphen.
Op de 1e foto team 1. v.l.n.r. Paul Liefveld, Elly van Zuilekom, Herman van Houte, Dinie Stoltenborg en Jasper Zweverink.

Op 21 januari kon het eerste team van B.V. Flash-Vorden de koploper UBC3 uit Ulft thuis ontvangen. Ook deze keer kon er geen winst behaald worden door het Vordense team, alhoewel de eerste partijen nog veelbelovend waren. Tot kort voor het eind kwam de stand op 3-3, waarna de twee gemengde dubbels toch nog verloren gingen.
Voorlopig blijft Flash-Vorden 1 dus op de 3e plaats.
De volgende wedstrijd was tegen Zelhem 1 en werd op 26 januari in Zelhem gespeeld. Dit verliep voor ons team zeer gunstig en werd evenals de thuiswedstrijd tegen Zelhem 1 met een 1-7 overwinning beslist.
Belangrijk: dinsdag 11 februari a.s. speelt Flash-Vorden 1 tegen Doesburg 2 in de sporthal 't Jebbink. Het 3e team van Flash-Vorden speelt dan tegen Lochem 5. Kom onze teams eens een keer bekijken.

Het 2e team van Flash Vorden is sedert 1 jauari j.l. gehuld in flitsende trainingspakken, welke zijn aangeboden door Corrie ten Barge (u weet wel van "de Herberg").
Eigenlijk had dit al aan het begin van het seizoen zullen gebeuren, maar diefstal bij de fabrikant gooide toen roet in het eten. Die vertraging heeft, zoals op de foto te zien, beslist geen negatieve invloed gehad op het eindresultaat. De teamleden (op de foto v.l.n.r. Ans Liefveld, Henk Annevelink, Hannie ten Barge, Kitty Medze, Jeroen Nijhof en Hermien Dekkers) hebben de verzekering gegeven, dat hun outfit in kleur nog fraaier is en raden u daarom aan, dat tijdens één van hun thuiswedstrijden (de eerstvolgende is op 18 februari a.s.) eens te bekijken. Zij zullen dan een poging ondernemen om qua spelpeil dezelfde kwaliteit te bereiken!

Het 3e team, 5e klasse district, heeft j.l. dinsdag 28 januari, ondanks het feit dat 2e heer Evert Coppiens wegens ziekte vervangen moest worden door Paul Bergervoet, een vrij gemakkelijke overwinning behaald, te weten 8-0 op het team van B.C. Poona uit Gaanderen.

WATERPOLO

Vorden (dames) verslaan de Berkel met 8-3

De dames van Vorden hebben zaterdagavond een zeer verdiende 8-3 overwinning behaald op de dames van De Berkel uit Lochem.
Vorden nam in de eerste periode door twee doelpunten van Grietje Wellerweerd een 2-0 voorsprong. In de tweede periode bracht Hermien Tiessink de stand op 4-0 alvorens de Berkel tegenscoorde 4-1.
Grietje Wellerweerd en Disere Westerveld brachten in de derde periode de stand op 6-2. Nadat Hermien Tiessink met twee goede doelpunten de stand op 8-2 had gebracht verkleinde de Berkel in de slotfase tot 8-3.

Pak op de broek voor heren

De heren van Vorden hebben zaterdagavond in Groenlo een flink pak op de broek gekregen van Livo uit Lichtenvoorde. De ploeg uit het Keidorp scoorde bij de regelmaat van de klok. Vorden was gehandicapt doordat een aantal seniorspelers deze avond verhinderd waren waardoor een beroep op de jeugd moest worden gedaan. Bij de stand 9-0 in het voordeel van Livo scoorde Mark Karmiggelt tegen 9-1.

VOLLEYBAL

Dash dames - Isala II 3-0

De dames van Dash uit Vorden hebben zaterdagmiddag weinig moeite gehad om het ongeslagen rekord te handhaven. In de thuiswedstrijd tegen Isala II werd een 3-0 zege geboekt. De eerste set gaf een oppermachtige Dash te zien dat vrij gemakkelijk tot een 15-6 zege kwam. In de tweede set deed Dash het wat kalmer aan. Desondanks kon een 15-11 setzege worden genoteerd.
In de derde set pakte Dash een 8-1 voorsprong, toen de arbiter een verkeerde opstelling aan Dash-zijde signaleerde. Er moest opnieuw worden begonnen. De Vordense dames waren hierdoor aanvankelijk wat uit het spelritme gehaald waardoor de concentratie niet optimaal was. Dash won toch met 15-12.
Zaterdag 15 februari speelt Dash voor de competitie tegen Isala III.

DAMMEN

Distriktsvoorrondes

In d'Olde Smidse zijn zaterdag de distriktsvoorrondes gestart. De Hoofdklasse is onderverdeeld in 3 groepen van 4. De groepswinnaars plaatsen zich voor de distriktsfinale, die eveneens in Vorden gehouden wordt. Harry Graaskamp boekte in de eerste ronde een overwinning op Johnny van Laarhoven. In een reeds aardig uitgedunde stand had van Laarhoven een dubbele damdreiging overzien.
Bertus Nijenhuis liet in zijn groep tegen Wim Sonderen een aantal keren de remise lopen in de hoop nog winstkansen te krijgen. Hij kreeg echter de deksel op zijn neus en verloor. In de eerste klasse zijn 7 inschrijvingen, die in een groep van 4 en een groep van 3 zijn onderverdeeld. Bennie Hiddink is in de groep van 3 ingedeeld met Clemens Keurentjes en Joop Heijink. De eerstgenoemde wist hij zaterdag gemakelijk te winnen. Martin Boersbroek liep bij de junioren 2x in een damzet. De eerste maal wist hij hem nog voor een gelijk spel af te nemen; de 2e keer echter bleek de dam dodelijk. De volgende ronde is op 8 februari.

Onderlinge kompetitie

B. Hiddink - G. Wassink 1-1; H. Kl. Kranenbarg - G. Hulshof 2-0; J. Masselink - S. Wiersma 2-0; B. Nijenhuis - B. Rossel 2-0; J. Koerselman - G. ter Beest 2-0; H. Esselink - B. Wentink 0-2; B. Breuker - W. Hulshof 2-0.
In het oudledentoernooi werd de partij tussen J. Kuin en G. Dimmendaal remise.

Tennis nieuws

Twee leden van de tennisvereniging V.T.P. uit Vorden, de heren H. Reindsen en D. Wijers hebben in het landelijk zeer bekende 40+ toernooi in Eibergen de finale herendubbel gewonnen.
Eventuele sponsors die nu wat meer over deze tennisvereniging V.T.P. willen weten kunnen zich met onze penningmeester in verbinding stellen, tel. 2066.

Dash jongelui in distriktsteams

Zaterdag 8 februari worden in Zutphen de voorrondes gespeeld voor het kampioenschap van Nederland. De Vordense volleybalvereniging Dash is in de komende distriktsteams (van het distrikt IJsselstreek) goed vertegenwoordigd. Ingrid van der Linden, Ermi Jansen, Anja Koren, Annet Sloetjes en Jolanda Wentink zijn uitgenodigd voor het team van de meisjes junioren.
In het team van de jongens junioren komen Herco Beekman en Michiel van Burk in aktie. De meisjes adspiranten zijn vertegenwoordigd door Nicole Scharrenberg en Esther Wentink. Mark Droppers, Marcel van Eerten en Michiel Schoo zijn gekozen in het jongens aspirantenteam van het distrikt IJsselstreek.

Rijvereniging "De Graafschap"

Tijdens de jaarvergadering van de rijvereniging "De Graafschap", op woensdag 12 februari in zaal Bakker, is de heer H. Spijkerman bij de bestuursverkiezing niet meer herkiesbaar. De aftredende leden G.W. Lenselink en H. Heuvelink stellen zich wel herkiesbaar. Ter aanvulling van het bestuur wordt de heer H. Groot Roessink voorgedragen. Dit impliceert dat de heer H. Groot Roessink zich niet meer herkiesbaar stelt voor een funktie in de ponycommissie.
Door het bestuur wordt voor deze vakature mevr. Rutting kandidaat gesteld.

Dames Velocitas deelden de punten met Het Aambeeld

De dames van Velocitas Vorden troffen in het team van het Aambeeld een stugge tegenstander. In de eerste helft werd niet gescoord. Dit was mede te danken aan goed keeperswerk van Roxanne ter Huerne.
In de tweede helft opende G. Rouwen, na een pass van H. Spithoven de score. Enkele minuten later was de balans echter al weer in evenwicht 1-1.
Velocitas II verloor thuis met 2-7 van Sp. Doesburg 4. Velocitas 3 won thuis met 5-1 van Longa 5. Deze week spelen de dames van Velocitas thuis tegen Pandawa. De heren 2 gaan op bezoek bij AZC 2.

Volleybal Dash

Bij de volleybalvereniging Dash werden de volgende wedstrijden gespeeld:
Dames: Wilp 2 - Dash 2 1-3; Dash 2 - Hansa 2 2-2; Dash 3 - Voorwaarts 2 1-2; WIK 2 - Dash 4 2-1; Lettele 1 - Dash 6 3-0; Almen 3 - Dash 7 2-1.
Meisjes: MAK Dash 2 - Epse 3-1; MBK Dash 1 - DVO 1 3-0; MBK ABS 1 - Dash 2 2-1.
Heren: Isala 5 - Dash 2 1-3; Dash 2 - Hansa 3 3-1; Dash 3 - Colmschate 6 3-Lettele 2 - Dash 4 1-2.

PKV Nieuws

Het tentoonstellingszeizoen 1985-1986 is afgelopen. De volgende tentoonstellingen zijn door de leden met hun dieren nog bezocht.
Clubshow van de Ned-Russen-Californian en witte nieuw Zeelander club te Ommen.
Witte Nieuw Zeelander: H. Verstege 4 x F; 3 x ZG; idem Marco Besseling 1 x F, 1 x ZG.
Op de 34e landelijke jongdieren tentoonstelling te Utrecht.
Grote hoenders: Wyandotte Columbia J. Rouwenhorst 1 x F, 1 x ZG. Idem wit J. Rouwenhorst 1 x U, 1 x ZG.
Dwerghoenders: Duitsekriel mej. Sanders 1 x ZG. Wyandotte Columbia H. Berenpas 1 x F.
Duiven: Duitse modena schieti mej. Sanders 2 x F.
Konijnen: witte nieuw zeelander H. Verstege 2 x F, 2 x ZG. Belg. Haas mej. Sanders 2 x ZG.
Cavia: zilver agauti mej. Sanders 1 x ZG.
32e kleindieren manifestatie Oneto te Enschede: **grote hoenders:** Barnevelder H.G.J. Horstman 1 x ZG.
Konijnen mid. ras: witte nieuw Zeelander H. Verstege 1 x F, 2 x ZG; groot zilver H. van 'Heerde 2 x ZG; Rode nieuw Zeelander G. Lenselink 2 x F. Alaska H.G.J. Horstman 1 x F, 3 x ZG.
Klein en dwerg: Hollander zwart J.G. Derksen 2 x ZG.
Regionale tentoonstelling van NPV te Neede.
Dwerghoenders Wyandotte buf. H.J. Rietman 1 x ZG.
Konijnen groot: Vl. reus koninggrijs H.J. Rietman 1 x F, 1 x ZG; vl. reus ijzergrauw H.J. Rietman 1 x ZG;
Mid. ras witte nieuw Zeelander H.J. Rietman 1 x ZG; idem H. Verstege 1 x F, 1 x ZG. Idem A. Dijkstra 1 x F, 1 x ZG. Belg. Haas mej. Sanders 2 x ZG; Alaska H.G.J. Horstman 1 x F.
Klein en dwerg: Klein Lotharinger H.J. Rietman 2 x ZG. Hollander zwart Th. Jansen 2 x ZG. Kleurdwerg blauw grijs mej. Sanders 2 x ZG.
27e NKB Bondstentoonstelling te 's Hertogenbosch.
Mid. rassen konijnen: witte nieuw Zeelander H. Verstege 1 x F, 8 x ZG. Idem Marco Besseling 1 x ZG. Belg. haas mej. Sanders 1 x F; Rode nieuw Zeelander G. Lenselink 3 x ZG.
Kleine en dwerg Hollander zwart J.G. Derksen 1 x F, 2 x ZG.
Cavia: agauti mej. Sanders 2 x ZG.
Grote hoenders: Maleier W.G. Hofstraat 1 x ZG; Sierduiven modena schieti mej. Sanders 6 x ZG; oud hollandse kapucijn mej. Sanders 1 x ZG; Italiaanse meeuw mej. Sanders 1 x F; 4 x ZG; Femesburger schenken mej. Sanders 1 x F; de winnaars van de wisselbekers worden na de jaarvergadering bekend gemaakt.

Verloren en gevonden voorwepen

GEVONDEN: zwart/paarse wollen handschoen; 2 kippen; zwarte rechter handschoen; blauwe muts; vlag en stok; zwarte dag; opoe-fiets, zwart; groene rubber laars; hond, Whippert; bruine portemonnee, "De Herberg Vorden" ca f 13,-; legergroene pukkel, inhoud brood; muts van regenpak; kinderwant, wit/beige; zwart poedeltje; donker rode portemonnee f 10,- en 2 x f 5,-; blauwe fiets, merk Sport.
VERLOREN: zwarte damesportemonnee f 15,-; groen wollen muts; kentekenplaat DD-30-YT; bruine portemonnee f 25,-; zwarte sporttas + sportspullen; bruin lederen dameshandschoen; zwarte herenbril; zwart handtasje; legergroene pukkel inh. autopapieren, portemonnee; Duitse herder, reu met ketting; damesportemonnee, bruin f 17,-; kees hond, reu; gouden broche, langwerpig met knopjes erop; blauwe nylon regenbroek; bruine portefeuille, inh. paspoort; bril met zwart montuur; tas met inhoud f 500,- rijb/kentb.; rijbewijs t.n.v. G.J. Janssen; rijbewijs t.n.v. H.C. Jansen; bromfietsverz. plaatje WJW/021; creme-kleurige kniebeschermer; grijs/zwarte kat; bordeauxrode herenportemonnee; gouden ketting met hangertje; leesbril met metalen montuur; dameshorloge "Candino D730".

Excursiereis naar volkssterrenwacht "Simon Stevin"

Excursiereis naar de grootste volkssterrenwacht van Nederland "Simon Stevin" te Hoeve (N.Br.) op zaterdag 1 maart a.s.
U vertrekt per luxe touringcar vanuit Vorden naar de sterrenwacht in Hoeven (N. Br.). U kunt ook opstappen in Warnsveld en Zutphen.

De rondleiding op de sterrenwacht, die geschied onder deskundige leiding, zal ongeveer twee-en-een-half uur duren en deze rondleiding zal bestaan uit o.a. de filmzaal.
Hier staat een in Europa uniek apparaat opgesteld, het Copernicusplanetarium, waarmee het op eenvoudige wijze mogelijk is, de bewegingen van Aarde, Maan en Planeten om de Zon zichtbaar te maken.
De Tentoonstellingszaal: In de tentoonstellingszaal wordt aandacht besteed aan een groot aantal aktuele sterrenkundige onderwerpen.
De Radiokamer: In de radiokamer wordt de radiostraling, die we uit de ruimte ontvangen, geregistreerd.
Het is voor de bezoeker mogelijk te zien, hoe dit "opschrijven" van radiostraling tot stand komt.

Verder kunt u op de sterrenwacht nog bekijken: een radioteleskoop een weerstation, en zonne-observatorium en een aantal optische teleskopen enz.
Tot slot gaat u nog kijken naar een film van een half uur.
Daarna reist u weer per luxe touringcar terug naar Vorden.

Tweewieler RAI 86: goedkoper met een T+T biljet

Nederlanders fietsen wat af. Nergens in de wereld zijn er per inwoner zoveel fietsen als in ons land, want we bezitten per inwoner bijna allemaal één fiets. Ze worden ook intensief gebruikt. Per jaar leggen we met z'n allen ongeveer 11 miljard km af en dat is – schrik niet! – een afstand van zo'n 15.000 reisjes naar de maan en terug. Per jaar zit elke Nederlander dan ook gemiddeld zeventig uur in het zadel. Daarom is het begrijpelijk dat we veel belangstelling hebben voor de fiets en ook voor een tentoonstelling die speciaal aan dit vervoermiddel is gewijd. Dat is de Tweewieler RAI die eens in de twee jaar wordt gehouden; dit jaar van 28 februari tot en met 5 maart.

Wat is er te zien en te beleven op een tentoonstelling waar fietsen het belangrijkste artikel zijn? Vergis u niet, want die naam 'Tweewieler' zegt al dat ook bromfietsen en motoren daartoe behoren. En er zijn, zoals u weet, gewone fietsen en sportmodellen, racefietsen en crossfietsen en alles wat daar bij hoort: speciale karretjes en bagagespullen, fietspakken en banden, fietskaarten en -routes, fietsvakanties, en noemt u maar op. U ziet er de nieuwste snufjes en maakt er kennis met nieuwe mogelijkheden om per tweewieler een sportieve vakantie te beleven. De Tweewieler RAI '86 is elke dag geopend van 10 tot 18 uur.

Per trein naar de RAI

Hoe reist u naar de Tweewieler RAI? Het meest toepasselijk zou inderdaad zijn: per fiets en dat gebeurt ook dikwijls, zelfs van flinke afstanden. Maar wie er met minder moeite wil komen kiest de trein. Omdat je dan de handen vrij hebt en geen parkeerzorgen. En lekker ontspannen zo'n reis naar Amsterdam kunt maken en ook gemakkelijk bij de RAI kunt komen. Dat kan op drie manieren:
a. als u vanuit het Zuiden komt (Zeeland, West-Brabant en een groot deel van Zuid-Holland) kunt u als u wilt, met de Schipholijn vlak bij de RAI uitstappen,
b. als u uit Utrecht komt kunt u in Amsterdam uitstappen op station Amstel en dan met buslijn 15 in tien minuten naar de RAI gaan,
c. als u via Amsterdam Centraal Station reist, brengt tramlijn 4 u tot voor de poorten van de RAI.

Extra voordelig

Per trein naar de Tweewieler RAI is óók verstandig omdat u dan een T+T biljet kunt nemen. Dat is een Trein- en Toegangsbiljet en dat betekent: één kaartje voor de treinreis retour 2e klas, plus een dagkaart voor de tram/bus/metro in Amsterdam en de toegangsprijs voor de tentoonstelling. Dat is handig en bovendien voordelig, want als u de prijs van het T+T biljet vergelijkt met de gewone treinprijs dan blijkt dat u – afhankelijk van de afstand – voordeliger en soms zelfs veel voordeliger uit bent. T+T biljetten zijn verkrijgbaar bij de meeste NS-stations. In een speciale folder wordt u uitvoerig ingelicht over de prijs van de T+T biljetten vanaf een groot aantal NS-stations. Die folder moet u zeker even lezen als u met meer personen naar de Tweewieler RAI gaat, want er staat ook in hoe u misschien nòg voordeliger kunt reizen op een Meer man's kaart en wat u kunt doen als u al beschikt over een geldig vervoerbewijs voor de trein.

FIETS OP DE FOTO

Fietsen voor je werk, om te recreëren of om met vakantie te gaan..., de fiets is voor Nederlanders een belangrijk vervoermiddel. Op de Tweewieler RAI kunt u al het nieuws zien op het gebied van fietsen, brommers en motoren. En omdat u er zoveel leuke dingen kunt zien en beleven is het een goed idee uw camera mee te nemen en van zo'n fietsspektakel een leuke fotoreportage mee naar huis te nemen.

* **Alpina, Remmington**
Kettingzagen

* **Honda, Carraro en Ferrari**
tuinbouwtrekkers 2 en 4 wielig
met aanbouwwerktuigen.

* **Bladblazers**

* **Veegmachines**

JOWÉ land en tuinbouwmechanisatie
Slijpinrichting. Inkoop-verkoop.
Verhuur reparatie.
Branderhorstweg 5, Keyenborg. Hengelo Gld.
Tel. 05753-2026
Tevens 's avonds en 's zaterdags bereikbaar
Nieuw en gebruikt voorradig.

Bromfietsers opgelet!

Nu bij ons BETAALBARE bromfietsverzekeringen

Automaat 77,26
Versnelling 159,--

Prijzen afgehaald en contant betaald.

Janssen Lauckhart c.v.
Assurantiekantoor
Ruurloseweg 20
7251 LK VORDEN
Tel.: 05752-1460

Met deze winterse kou is er niets lekkerder dan die heerlijke ouderwetse erwtensoep. Volop verkrijgbaar: bovenpoot met veel vlees, krabbetjes, vers doorregen spek, dikke vleesribbetjes en nog veel meer.

slagerij jan rodenburg

geldig t/m 12 febr.

VOORDELIG VLEES
EXTRA SCHERP IN PRIJS
donderdag - vrijdag - zaterdag

Hamlappen kilo	9,90
Fricandeau rollade kilo	12,90
Dik bevleesde bovenpoot kilo	5,95
Haas-, ribkarbonade kilo	8,95

ELKE WEEK VOORDEEL
maandag - dinsdag

Speklappen per kilo	7,25
Fijne verse worst per kilo	6,95
Grove verse worst per kilo	9,90
Runder verse worst per kilo	11,50

UIT EIGEN WORSTMAKERIJ
Boerenleverworst 250 gram 2,10
Gebr. gehakt 150 gram 1,15

VRIJDAG
MARKT AANBIEDING
SCHOUDERKARBONADE
5 HALEN
4 BETALEN

SPECIALITEIT
PAMPASCHIJVEN
5 HALEN
4 BETALEN

WOENSDAG GEHAKTDAG

h.o.h. gehakt per kilo	6,95
Runder-gehakt per kilo	9,90

Bij 1 pond gehakt gratis kruiden.

Alle gekruid gehakt per kilo	7,95

slagerij jan rodenburg
DORPSTRAAT 32 - VORDEN - TELEFOON 14 70

Te koop: enkele nieuwe **kinderschaatsen** in de maten 30 t/m 36 met schoen à f 20,– per paar.
Telefoon 05752-3018

Te koop: **eetaardappelen en haardhout.**
H.W. WESSELINK,
Eikenlaan 23, Tel. 6774.

Te koop: **kuilvoersnijder.** in prima staat.
M.J. WUESTENENK,
Hackfortselaan 1,
Telefoon 1397.

Atelier 't Wemeltje
Expositie en verkoop van Keramiek.

BARBARA SIEDSMA
Kieftendorp 2, Hengelo Gld.
Tel. 05753-2415

Ook voor beter slijpen

WAPEN- EN SPORTHANDEL

Martens
steeds doeltreffend!

Zutphenseweg - Vorden

Goedkope nieuwe en gebruikte

gas-, olie- kolenhaarden en kachels

kookkachels, allesbranders in en voorzethaarden, gevelkachels, fornuizen, tevens gevraagd gevelkachels, haarden en kachels.
FA.JANSEN,
Bleekstraat 1, Hengelo G.
Tel. 05753-1360

Dit is geen val kom naar het Stamper Carnaval

AUTO-RADIO STUK...?

EEN GOEDE VAKKUNDIGE REPARATIE BIJ:

HIFI - TELEVISIE - VIDEO

BREDEVELD

Weg naar Laren 56
Zutphen. Tel. 05750-13813

KOFFIE-AUTOMAAT
Probleemloos schenkt u 8 kopjes uit deze witte automaat. Uw voordeelprijs **39.90**

SOEPPAN
Wit geëmailleerd en maar liefst 9 liter inhoud heeft deze soeppan. Nu extra voordelig van 17,95 voor **14.90**

STAMPER
Ouderwets en degelijke houten greep zijn de kenmerken. Normale prijs 5,95
Eenmalige ouderwetse prijs **4.90**

barendsen Zutphenseweg 15 - Vorden. Telefoon 05752-1261 — deze week

---

Hout bestellen Harmsen belle..
Tel. 05752-1486

Te koop: 1 paar **schaatsen** merk Ving. Hoge noren op schoen maat 43.
1 paar **Puma voetbalschoenen** maat 42.
Henk Sessink, De Eendracht 16
Tussen 17 en 19 uur.

NITRAATPROBLEMEN
DRINKWATERPROBLEMEN
INGENIEURSBUREAU
VRIESEN
Oude Doetinchemseweg 36
7038 BJ ZEDDAM HOLLAND
Tel.: 08345-1013
ADVIEZEN EN DEMONSTRATIE GRATIS

---

welkoop

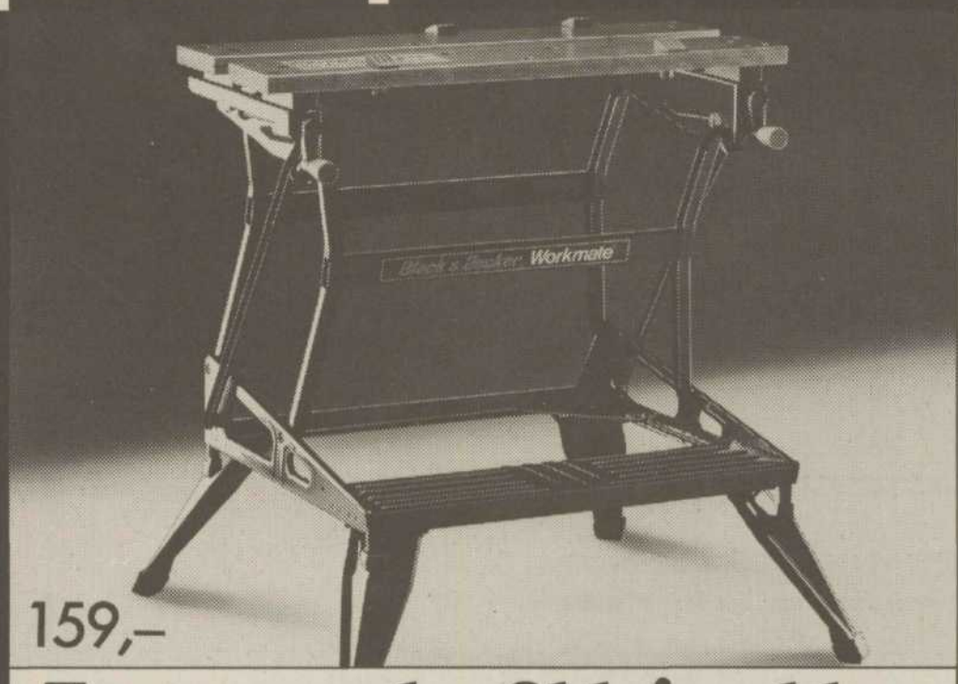

159,–

Zwaar werk of kleine klus: Welkoop heeft er het juiste gereedschap voor.

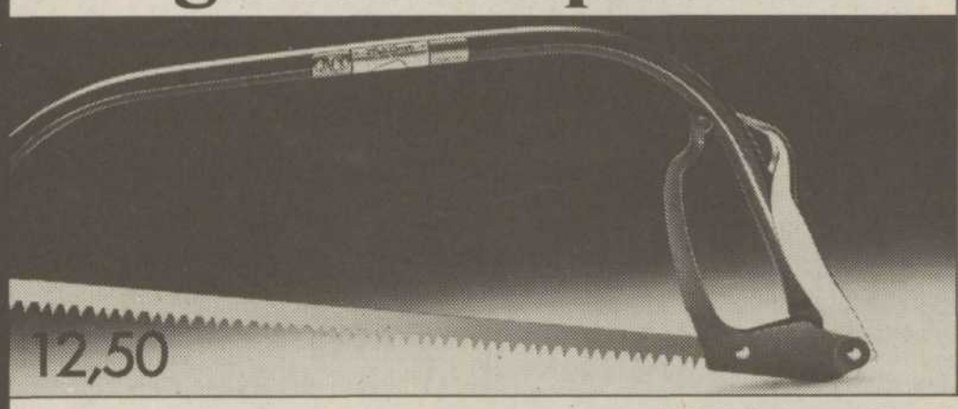

12,50

Gereedschappen van hoge kwaliteit.
Maar tegen een schappelijke prijs.
Daar gaat het om bij Welkoop.
Van specialistische landbouwapparatuur tot klein gereedschap voor de doe-het-zelver.
Kom eens kijken.

Black & Decker workmate
Type 626. Opvouwbare uitvoering, klemplaten 740 x 125 mm, max. spanwijdte 100 mm. Zeer stabiele uitvoering. Geschikt voor vele doe-het-zelf klussen.
NU: 159,–

Snoeizaagbeugel
Fabrikaat Jack. Lengte 53 cm, met speciaal geharde tanden, voorzien van spangreep en beschermplaat.
NU: 12,50

Rattenvoerkist
Kompleet bouwpakket, bestaande uit vochtbestendige, duurzame multiplex plankjes, spijkers en gebruiksvoorschrift.
NU: 7,25

Duivekweek-mengeling
Mengsel voor duiven met jongen. Zak van 5 kilo.
NU: 7,20

Labora spade
Gesmede spade, model Ideal, geheel blank geslepen, blad voorzien van een essen T-steel.
NU: 49,50

welkoop

PRIJZEN ZIJN INKL. BTW. LEVERING ZOLANG DE VOORRAAD STREKT. AKTIE IS GELDIG T/M 22 FEBRUARI 1986.

HENGELO, (G) Spalstraat 37, tel. 1713 **VORDEN,** Stationsweg 20, tel. 1583 **RUURLO,** Stationsstraat 14, tel. 2500

WELKOOP DE GROTE GROENE VAKWINKEL

Alle materialen voor: gas-, water-, en c.v.-karweitjes

met alle daarbij benodigde hulpstukken hebben wij in voorraad

Ook voor de doe-het-zelver

loodgietersbedrijf
J.H. WILTINK
Vorden. Tel. 1656

---

3 dagen

tapijt en vinyl, couponnen verkoop

voordeliger kan haast niet!!!

Vinyl per mtr.² vanaf 5,–
Tapijt per mtr.² vanaf 10,–

Verkoop van couponnen alleen op
Donderdag 6 februari van 9.00-18.00 uur
Vrijdag 7 februari van 9.00 - 18.00 uur
Zaterdag 8 februari van 9.00 - 16.00 uur

interieuradviseur
Jan Pieterse
Hackforterweg 19, Wichmond. Tel. 05754-517

bezoek de HISWA dit jaar per trein!

De HISWA wordt van 14 tot en met 23 maart 1986 in de RAI in Amsterdam gehouden. In zes grote hallen wordt een presentatie verzorgd waarin simpele kano's en machtige kruisers, sportieve catamarans en de mooiste surfplanken zorgen voor een kleurige en wervelende watershow. Ieder die van watersport houdt en op de hoogte wil blijven van al het nieuws gaat kijken op de HISWA, omdat daar werkelijk van alles is te zien en te beleven.

Dat woord 'watershow' is niet te veel gezegd, want in een van de hallen is er ook het vermaarde HISWA theater. In een schitterend decor wordt elke dag een bijzonder veelzijdig sport- en spelprogramma opgevoerd. Daar kunt u ook als bezoeker actief aan deelnemen en het grote bassin van maar liefst 20 bij 50 meter speelt in deze bijzondere show een belangrijke rol.

Alles wat u weten wilt

Zo'n theater is iets bijzonders, maar u komt natuurlijk allereerst om er wijzer te worden. U wilt meer weten over de mogelijkheden en prijzen van boten en motoren, van zeilplanken en alle hulpmiddelen, over verzekeringen en vaarroutes, cursussen, watersportvakanties in binnen- en buitenland en noemt u maar op. Dit jaar krijgt de provincie Zeeland extra aandacht in een grote presentatie waarin alle mogelijkheden van deze watersportprovincie bij uitstek worden getoond. De HISWA geeft met recht een compleet en boeiend beeld van wat er allemaal op en rond het water te genieten is.

Met de trein naar HISWA '86

De Nederlandse Spoorwegen zullen ook dit jaar weer vele tienduizenden HISWA-bezoekers naar de RAI brengen. En dat is gelukkig want grote evenementen als deze trekken veel verkeer aan en hoe meer bezoekers er die dagen per trein, tram of bus naar de RAI gaan, hoe meer verkeerslast wordt voorkomen. Bovendien is ook voor de HISWA het T+T biljet beschikbaar. Dat gecombineerde Trein- en Toegangskaartje is verkrijgbaar op de meeste NS-stations. Het geeft driemaal voordeel op de kosten, want het is geldig voor de treinreis 2e klas retour, is tevens dagkaart voor de tram, bus en metro in Amsterdam en geldig als toegangskaart voor de HISWA. Dat laatste kan ook van belang zijn op drukke dagen, omdat u dan niet in de rij hoeft te staan voor een toegangskaart.

Brochure beschikbaar

Als u naar het NS-station bij u in de buurt gaat kunt u daar een folder halen, waarin ook de prijs van het HISWA T+T biljet is vermeld vanaf uw woonplaats of een nabij gelegen station. U kunt aan de hand daarvan nagaan of het voordeliger is om, wanneer u met meer personen tegelijk reist, een Meer Man's kaart te kopen met een afzonderlijk attraktiekaartje. Dat laatste is ook beschikbaar voor mensen die al beschikken over een geldig NS-vervoerbewijs. De HISWA wordt – zoals gezegd – gehouden van 14 tot en met 23 maart 1986 en is open van 10 tot 17 uur en van 19 tot 22 uur. Behalve op vrijdag 14 maart en in de beide weekends; dan is de tentoonstelling open van 10 tot 17 uur.

Bi'j ons in d'n Achterhook

Zowat elke wekke 'n vehaaltjen in de krante, daor gaot vake heel wat prakkezaotsies an veuraf. Uren, wat keer'n ok dage, kö'j d'r oaver loop'n denken. Moar soms ok heur i'j onvewachs 's argens dinge wao'j van denkt: daor zo'k bes iets oaver könn'n schrieven. Bi'j omroep Gelderland b.v. dizzen maondag, zo um de meddagpot.

Tegeswoordug breg dizzen omroep programma's waor 'k meestal met plezier nao luuster. Ok an 't dialect oftewel, "plat" besteed ze nogal ruum andach. Da's wel 's anders ewes. Too was 't nog radio Oost die ons van ni'js moch veurzeen. Ene Lichtenveld was too dirrukteur, an de name zo'j zeggen: now wöd 't lichter dus better veur ons. Maor niks heur, wi'j kwamm'n van 't tweedonker midd'n in 'n nach trechte. Gin woord plat meer. Maor da's now gelukkug anders ewodd'n, geregeld heur i'j un mond vol plat en wil 't un regionale omroep wean, dan heurt dat ok.

Maor daor ging 't vanmeddag neet oaer. Ene van de Landbouwhogeschole in Wageningen zol ons uut de duuke doen hoo of 't weer wodd'n. Dat ha'w 's margens in 'n uutzending ok al wel eheurd maor jao, daor bunt ok luu die pas tegen de meddag uut 't bedde komp en wieter is t'r ok niks zo veranderluk as 't weer. Vandaor da'w toch maor luustern.

Nao mekare van weerskanten goeiendag ezeg te hemmen begon Peter van de radio tegen Petra van de landbouwhogeschole: "Nou, 't is klammig-koud vandaag he?". Antwoord van Petra: "Wat bedoelt u?"; "Ik bedoel 't is echt waterkoud vandaag, of hebt u daar nog nooit van gehoord?".

Inderdaod had Petra nog nooit van "waterkoud" eheurd en schienbaor kon 't eur ok gin bal scheal'n wat 't beteikenen want zee vroog t'r wieter' neet nao. Peter den òf an tied gebonden was òf 't jammer van de tied von umme 't eur uut te leggen ging d'r dan ok maor neet wieter op,in.

Dan vraog i'j ow af: wie zit daor an de kante van de schole eigenlik achter 't sprekiezer? Is t'r dat ene die allene maor vestand hef van procenten eiwit en zetmeel of wet die ok nog iets van 't weer af. Maor meschien heb ze ok te weinug interesse in eur vak. Anders zo'j denken dat ze ok nog graag iets wetten wilt van wat neet in eur leerbuuke steet.

Maor jao, van 'n osse kö'j neet meer vewachten as 'n stuk beestevleis, zo is 't now eenmaol bi'j ons in d'n Achterhook.

H. Leestman.

CAMERA HOUDT VAN WATERLEVEN

Op en rond het watersportgebeuren zijn altijd veel mooie foto's te maken zoals deze foto laat zien. Het is dus verstandig uw camera ook mee te nemen naar de HISWA. Vooral in het HISWA-theater met z'n vele fotogenieke evenementen kunt u veel mooie foto's maken.

Carnaval 1986

met Prins Henk III, Prinses Ina en gevolg

Vrijdag 7 februari m.m.v.
JOHN EN JACK
Aanvang 20.00 uur

Zaterdag 8 februari m.m.v.
JET SET
Aanvang 20.00 uur

Zondag 9 februari
Kindercarnaval
Gratis entree. Aanvang 14.00 uur

Maandag 10 februari m.m.v.
MEETING
Aanvang 20.00 uur.
Dit alles bij de Plaggenstekkers

IN DE BOGGELAAR

BOUWBEDRIJF DE EENDRACHT
Bouwbedrijf de Eendracht v.o.f., De Heurne 70
7255 CL Hengelo Gld. Tel. 05753-2993 b.g.g. 3433

Het adres voor:
– stallenbouw
– woningbouw
– onderhoud
– verbouwingen
– machinaal timmerwerk
– sleufsilo's
– komplete mestsilo's

Vraag gerust geheel vrijblijvend inlichtingen en prijzen.

Mestopslag!!
Uitgevoerd in:
hout - beton en metselwerk
Aannemersbedrijf
Fa. G. Bargeman en Zn.
Ruurloseweg 53 - Vorden - Tel. 1258

ONDERHOUD EN NIEUWBOUW HUISHOUDELIJKE APPARATUUR

CENTRALE VERW.
Laat u vrijblijvend adviseren ook over CV-bouwpakketten voor de doe-het-zelver.
Voor schoonmaken en onderhoud bent u ook bij ons aan het juiste adres.

DAKBEDEKKING
Zink- en dakbedekkingswerk is één van onze specialisaties met garantie op dakbedekking van 10 jaar zowel voor lekkage als materiaal.

VAKWERK zoals het hoort...

GASWERK
Goed gaswerk door een erkend gas-installateur. Voor aanleg van alle soorten gaswerk, ook hoog rendement en economisch rendement-ketels. Goed gaswerk, het halve werk!

WATERLEIDING
Wij zijn ervoor de kleine problemen, maar ook voor aanleg van een geheel nieuwe installatie.
Vraag vrijblijvend prijsopgave, het is de moeite waard.

ELEKTRA
Voor complete installaties in zowel nieuwbouw als renovatie In agrarische sector compleet met ventilatoren.

HUISH. APPARATUUR
Levering, service en onderhoud van al uw witgoed, speciaal inbouw apparatuur.
Alles bij één bedrijf dus snel, efficient en concurrerend.

24 uurs service

Fabrieks- en machineonderhoud - Staalconstructie
Installatiebedrijf
Klein Lebbink - Oldenhave
Baakseweg 11, Wichmond
Tel. 05754-755 (tijdens kantooruren)
Tel. 05752-6439 (na kantooruren).

U zoekt gewoon eens wat „anders" om uw feest te vieren. Met een klein of groot gezelschap.
't Pantoffeltje heeft vooral na de verbouwing een precies „passende" gelegenheid.

Vooral sfeervol, een tikje nostalgisch, eigenlijk uniek voor deze omgeving! Met een eigen parkeerplaats en airconditioning.

bodega 't Pantoffeltje
Dorpsstraat 34, Vorden. tel. 05752-1770
Onder dezelfde direktie:
Restaurant-Grill „De Rotonde", Kerkstraat 3, Vorden. Tel. 05752-1519.
Bekend om zijn uitstekende keuken. 'n Unieke gelegenheid voor uw familiediner.

Wij kunnen u weer voldoende
VRIESRUIMTE
aanbieden, zowel grote als kleinere cellen. Deze cellen zijn te huur voor kortere of langere tijd. Tevens kunnen wij voor U partijen vlees/of groente invriezen.
Vrieshuis v.d. Berg
Groenloseweg 20, Ruurlo. Tel. 05735-1418

Schaatsen slijpen
Door aanschaf van een professionele slijpmachine zijn wij nu in staat uw schaatsen vakkundig te slijpen o.a. Noren - Kunstschaatsen - Hockeyschaatsen.
Slijpservice
Barendsen Vorden B.V.
Zutphenseweg 15 - Vorden

Adverteren kost geld... niet adverteren kost MEER GELD!

VORDENSE WEEKMARKT