CONTACT.nl

Bronckhorst-Noord

Dinsdag
18 februari 2014
75e jaargang
no. 50

BRONCKHORST-NOORD | BRONCKHORST-MIDDEN | BRONCKHORST-ZUID | ZUTPHEN - WARNSVELD | CONTACT RUURLO | ELNA LICHTENVOORDE | GROENLOSE GIDS

Deze week

Nieuwbouw met respect voor historie

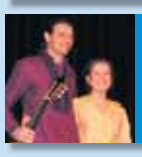
Afwisselend weekend TOM

Ludieke opening en open avond bij Jenaplanschool

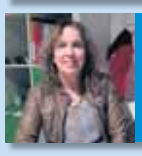
Hartelman is eigen praktijk gestart

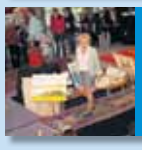
Valentijns Event Lionsclub groots

Klein Haneveld en Plekkenpol vol goede moed

Uitgave:
Weevers Grafimedia
(0575) 55 10 10

Alarmnummer 112
Politie, ambulance en brandweer

Politie (0900) 88 44

Huisartsenposten
Zutphen (0900) 200 9000
Doetinchem (0314) 32 98 98
Winterswijk (0900) 500 9000

D66
www.d66bronckhorst.nl

Voor de 25ste keer Kranenburgs Carnaval

Prinses Angela en Adjudant Brigit nemen afscheid.

Vorden - In het buurtschap Kranenburg wordt in het weekend vrijdag 28 februari, zaterdag 1 maart en zondag 2 maart carnaval gevierd. Geen jubileum, want het feest der narren kent andere jubilea zoals bijvoorbeeld bij elf jaar, 22 jaar etc. Dat op de Kranenburg jaar in, jaar uit carnaval wordt gevierd, heeft volgens bestuurslid Herbert Rutgers alles te maken met de circa 30 vrijwilligers die de vereniging rijk is.

Herbert: "De vrijwilligers zijn onderverdeeld in allerlei werkgroepen met ieder zijn/haar eigen taak: opbouw tent, bardiensten, controlewerkzaamheden e.d. Waar ik blij mee ben is dat we tegenwoordig veel jonge vrijwilligers hebben, die ook weer nieuwe ideeën aandragen. Komend carnaval mag er voor het eerst geen alcohol geschonken worden aan jongeren beneden de 18 jaar. "Wij zijn daarop voorbereid en zullen goede controle uitoefenen. Ik verwacht geen problemen. Dat is trouwens al die jaren al het geval, nooit trammelant. Ik ben er best trots op dat de (verplichte) beveiligingsmensen tot nu toe nauwelijks in actie behoefden te komen", zo zegt Herbert Rutgers.
Het carnaval in de Kranenburger begint vrijdag 28 februari in school Kraanvogel met het kindercarnaval. Daar zullen Prinses Angela en haar Adjudant Brigit ongetwijfeld voorop gaan in de vrolijke kinderpolonaise. De Prinses zal die morgen tevens de trekking van de verloting verrichten. Vrijdagavond hebben Prinses en Adjudant zitting in de jury die de playbackshow beoordeelt. De show wordt gehouden in de grote feesttent nabij het complex van de voetbalvereniging Ratti. Onder het motto 'Plankenkoorts in de tent' zullen een groot aantal solisten en groepen hun beste beentje voorzetten. Aan het eind van de avond worden er prijzen uitgereikt voor de beste acts. Er zijn drie categorieën: jeugd tot 12 jaar, jeugd tot 16 jaar en de groep vanaf 16 jaar. Men kan zich nog t/m woensdag 26 februari aanmelden via e- mail: h.rutgers6@telfort.nl De presentatie van de playbackshow is in handen van Richard Ooms en Herbert Rutgers.
Zaterdag 1 maart is het overdag rustig in het buurtschap. Dat wordt later vanaf 20.30 uur wel anders. Dan vindt het grote carnavalsbal plaats met medewerking van de band met de toepasselijke naam Bachus! De mooist verklede groep of solist krijgt die avond de bokaal "De Carnavalist" uitgereikt. Herbert Rutgers: " Gezien de resultaten van onze schaatsers tijdens de Olympische Spelen in Rusland verwacht ik veel feestgangers in een Oranje- outfit. Wat wel zeker is, wanneer je niet verkleed bent, val je op". Overigens wordt het feestgedruis rond de klok van 21.11 uur onderbroken. Dan wordt eerst afscheid genomen van Prinses Angela en Adjudant Brigit. Vervolgens wordt de nieuwe Prins/Prinses geïnstalleerd.

In de Kranenburg en Vorden houden ze zich al maanden bezig met de vraag "Wie zal het worden"? Herbert Rutgers: "Het gissen is in volle gang. Ik zegt niets, maar ik wil wel een tip geven: "De nieuwe Prins en Adjudant staan in de brand. Ze staan borg voor een gezellig carnaval". Dus wordt het in ieder geval een Prins? Herbert lacht geheimzinnig maar 'Ik zeg niets". Zondagmiddag 2 maart wordt het carnaval besloten met om 14.30 uur de start van de mini- optocht vanaf de feesttent aan de Eikenlaan door de Kranenburg. Hieraan zal het dweilorkest De Schaddenstekkers uit Ruurlo medewerking verlenen. Weer terug wordt in school de Kraanvogel het kindercarnaval gehouden met medewerking van Theaterfiets. Alle kinderen van de plaatselijke basisscholen zijn welkom. De entree is gratis, bovendien zullen de kinderen getrakteerd worden op een hapje en een drankje. De kosten worden betaald uit de opbrengst van de verloting. In de feesttent barst gelijkertijd een "ouderwets carnavalsfeest" los met medewerking van de band DOGZ en DJ Martin. Maandag 3 maart komen de vrijwilligers opnieuw bijeen. Eerst om de boel op te ruimen, gevolgd door een gezellige "na- zit".

Noach in de gezinsdienst

Vorden - Op zondag 16 februari was er in de Hervormde Kerk een gezinsdienst met als thema Noach. Rond 9.45 uur begon de kerk goed vol te lopen met opa's, oma's, ouders en kinderen.

De kinderen hadden ook allemaal gehoor gegeven aan de oproep om hun knuffeldier mee te nemen. Dieren, de Ark, de regenboog en natuurlijk Noach stonden centraal tijdens deze dienst. Het verhaal werd verteld en uitgebeeld door de kinderen. Er waren namelijk echte regengeluiden, de ark werd gebouwd door de kinderen op aanwijzingen van Noach. Er vloog een duif door de kerk en aan het einde van de dienst was er een regenboog te zien. Tussendoor speelden Jasmijn en Annelore samen op hun instrumenten.

Voor stichtingen en verenigingen

De Bronckhorster Uitdaging organiseert ontbijt

Vorden - Dinsdag 25 februari organiseert De Bronckhorster Uitdaging tussen 8.00 en 9.00 uur in Kulturhus Het Dorpscentrum te Vorden een ontbijt voor bestuursleden van alle stichtingen en verenigingen uit de gemeente Bronckhorst.

De Bronckhorster Uitdaging richt zich op het verbeteren van de leefkwaliteit van inwoners uit de eigen gemeente, door bedrijven en maatschappelijke organisaties (meer) samen te laten werken. De Bronckhorster Uitdaging verzorgt tijdens het ontbijt een korte presentatie zodat de aanwezigen een indruk krijgen wat dit initiatief voor hun stichting of vereniging zou kunnen betekenen. Ook zal een wethouder van de gemeente Bronckhorst bij het ontbijt aanwezig zijn en vertellen waarom de gemeente dit initiatief onderschrijft. Er is gelegenheid tot het stellen van vragen. Het ontbijt wordt mede mogelijk gemaakt door lokale ondernemers.
De organisatie is blij dat het Kulturhus Het Dorpscentrum haar ruimte beschikbaar stelt. Iedereen die op welke wijze dan ook zijn/haar vrijwillige steentje bijdraagt aan de lokale samenleving is welkom. De Bronckhorster Uitdaging heeft de afgelopen weken geprobeerd om zoveel mogelijk verenigingen en stichtingen rechtstreeks te benaderen. Helaas heeft men lang niet alle e-mailadressen kunnen achterhalen. Daarom zijn verenigingen of stichtingen die geen uitnodiging via de e-mail hebben ontvangen uiteraard ook welkom bij dit ontbijt. Graag aanmelden via de mail: info@bronckhorsteruitdaging.nl.

gemeente Bronckhorst
Nieuws & informatie
Zie in het hart van Contact

Weekenddiensten

Huisarten
Regionale Huisartsenpost te Zutphen
Tel. (0900) 200 9000.

Apotheek
Gelre Apotheek Zutphen, Den Elterweg 77, 7207 AE Zutphen, tel. (0575) 74 48 00. Deze apotheek is in het Gelre ziekenhuis tegenover de huisartsenpost.

Gelre Ziekenhuizen, Zutphen
Den Elterweg 77, 7207 AE Zutphen, tel. (0575) 59 25 92.
De algemene bezoektijden zijn dagelijks van 15.00-16.00 uur en 18.00-19.30 uur. Per afdeling kunnen de bezoektijden afwijken, kijk hiervoor op de site: www.gelreziekenhuizen.nl

Slingeland Ziekenhuis, Doetinchem
Kruisbergseweg 25, 7009 BL Doetinchem, tel. (0314) 32 99 11.
De bezoektijden zijn voor de verpleegafdelingen A1, A2, B1, B2, Hartbewaking (CCU), F1, N0, N1 en N2: dagelijks van 13.30-14.15 uur en van 19.00-20.00 uur. Intensive Care (ICU): dagelijks van 14.00-14.30 uur en van 19.00-19.30 uur
en tevens op zaterdag en zondag van 11.00-11.30 uur.
Kinderafdeling B0: dagelijks van 15.00-16.00 uur en van 19.00-19.30 uur.

Tandarts
Zaterdag 22 en zondag 23 februari, G.M. Wolsink. Tel. 0573-402124
Voor wanneer u terecht kunt beluistert u het antwoordapparaat.

Belangrijke telefoonnummers

Hospice Zutphen
Een gastvrij huis voor mensen in hun laatste levensfase.
Thorbeckesingel 2, 7204 KS Zutphen, tel. (0575) 56 63 33.
info@hospice-zutphen.nl / www.hospice-zutphen.nl

Politieteam Bronckhorst
Postbus 20, 7000 AA Doetinchem, bezoekadres:
Dr. Grashuisstraat 2, 7021 CL Zelhem, tel. (0900) 88 44.
Geopend maandag t/m vrijdag van 10.00-12.00 uur.
Bezoekspreekuur locaties Politie Bronckhorst,
alleen op afspraak (0900) 88 44.
Vorden, Zutphenseweg 26 (Rabobank).
Hengelo Gld., Raadhuisstraat 39, ma.
Hoog-Keppel, Burg. van Panhuysbrink 1.
Steenderen, A. Ariensstraat 33a.
Voor aangifte kunt u een afspraak maken.
Aangifte doen via de website van de politie kan ook.

Calamiteiten gemeente
Bij calamiteiten als stormschade, grote gaten in de weg, wateroverlast, milieuschades en hulp bij ongevallen, kunt u bellen naar het alarmnr. 0900 88 44 of bij grote spoed 112. Kleinere meldingen over de openbare ruimte? Bijv. over een afgebroken tak op de weg, lantaarnpaal die niet brandt, losliggende stoeptegel of rioolverstopping binnen de bebouwde kom (dus niet de drukriolering in het buitengebied). Bel tijdens de openingstijden het gemeentehuis, tel. (0575) 75 02 50. U kunt het ook doorgeven via www.bronckhorst.nl (24/7, ga naar melding woon- en leefomgeving). Wilt u iets dergelijks buiten kantooruren melden, omdat het niet kan wachten tot de eerstvolgende werkdag, bel dan ons calamiteitennummer (06) 13 10 07 77. Storingen aan gemalen en het drukrioleringsysteem in het buitengebied svp melden via tel. (0575) 75 05 00.

Wmo-hulpmiddelen
Ook voor meldingen over problemen met Wmo-hulpmiddelen zoals een niet-werkende scootmobiel of tillift verzoeken wij u tijdens kantoortijden het gemeentehuis te bellen via tel. (0575) 75 02 50 en buiten kantoortijden, als het niet kan wachten tot de eerstvolgende werkdag, ons calamiteitennummer (06) 13 10 07 77.

Dierenartsen

De Graafschap dierenartsen
Vorden - Doetinchem - Hengelo - Steenderen - Ruurlo - Zutphen - Eerbeek.
Wij zijn 24 uur per dag, 7 dagen in de week, bereikbaar onder de volgende telefoonnummers:
Gezelschapsdieren: (0575) 58 78 88
Landbouwhuisdieren: (0575) 58 78 77 of (0575) 58 78 78
Paard: (0575) 58 78 70
Kijk voor meer informatie: www.degraafschapdierenartsen.nl

Dierenkliniek Zutphen
Laarstraat 71, 7201 CC Zutphen, tel. (0575) 51 31 51
www.dierenkliniek-zutphen.nl
Voor spoed 24 uur per dag, 7 dagen per week bereikbaar.

Dierenkliniek Bronckhorst
Slotsteeg 5, 7255 LH Hengelo, tel. (0575) 460 312
www.dierenkliniek-bronckhorst.nl
Voor spoed 24 uur per dag, 7 dagen per week bereikbaar.

Zorg

Yunio Oost Gelderland
Tel. (0900) 98 64, 24 uur per dag bereikbaar voor: kraamzorg, jeugdgezondheidszorg.

Stichting Welzijn Vorden
Raadhuisstraat 6, 7251 AB Vorden, tel. (0575) 55 34 05 of (06) 22 92 96 30.
Welzijnsadviseur: Wilma Berns, e-mail: w.berns@sswb.nl
De inloop- en spreekuurtijden zijn van maandag tot en met donderdag van 9.00-11.00 uur. Buiten deze tijden is bezoek en huisbezoek mogelijk op afspraak.
Administratief medewerkende: Willy Gotink,
e-mail: w.gotink@sswb.nl
Website: www.stichtingwelzijnvorden.nl of www.sswb.nl

Stichting Sutfene
Voor verzorging, verpleging en behandeling.
24 uur bij u thuis en in uw buurt, tel. (0575) 59 44 44.
www.sutfene.nl / e-mail: info@sutfene.nl

Sensire wijkzorg (thuiszorg)
Verzorging en verpleging. Tel. 0900 - 88 56 (10 ct./min),
24 uur per dag bereikbaar. www.sensire.nl / info@sensire.nl

Sensire thuiszorgwinkels
Doetinchem, Kruisbergseweg 27 (bij Slingeland Ziekenhuis).
Geopend ma t/m vrij van 9.00 - 17.30 uur, za 10.00 - 13.00 uur.

Sensire algemeen maatschappelijk werk
Tel. (0900) 62 28 724. 24 uur per dag bereikbaar.
Voor actuele spreekuurtijden kunt u bovenstaand telefoonnr. bellen of kijken op www.sensire.nl

Sensire
Voor informatie en advies over onder andere thuiszorg, verzorgingshuiszorg, verpleeghuiszorg, 24-uurs zorg, dieet en voeding, maaltijdservice, personenalarmering en thuisbegeleiding.
Tel. (0900) 88 56 (10 ct./min.), 24 uur per dag bereikbaar.
www.sensire.nl / info@sensire.nl

Thuiszorg Groot Gelre regio Achterhoek
Varsseveldseweg 79, 7002 LJ Doetinchem. 24 uur per dag bereikbaar voor acute zorgvragen. Tel. (0314) 36 02 85.
Fax (0314) 36 02 87. E-mail: info@thuiszorggrootgelre.nl
www.thuiszorggrootgelre.nl

Buurtzorg voor persoonlijke verzorging en verpleging
Hengelo, tel. (06) 83 16 07 90; Vorden, tel. (06) 12 32 34 11.
Zelhem/Halle, tel. (06) 13 15 21 04, 24 uur per dag bereikbaar.

Uitvaartverzorging

Monuta uitvaartcentrum
Het Jebbink 4a, tel. (0575) 55 27 49 of (0800) 02 30 550.

Ruiterkamp Uitvaartverzorging
Uitvaartverzorgers Anton Ruiterkamp en Henriët Klein Geltinkten Arve. Dag en nacht bereikbaar, tel. (0575) 45 20 20.

Marion Polman Uitvaartbegeleiding voor Vorden e.o.
Tel. (06) 55916250, e-mail: info@marionpolman.nl
Dag- en nacht bereikbaar.

Pedicure

Gerry Wisselink
Pedicure, manicure en massage. Gediplomeerd voor diabetici en reumatische voet. Tel. (0575) 46 73 38 (dichtbij Kasteel Zelle).

Voet- en handverzorgingssalon Podi
Gediplomeerd pedicure, diabetische en reumatische voet, lid Pro-voet, Dorpsstraat 8, Vorden. Tel. (0575) 55 11 41 / (06) 27 35 53 82. www.podi.nl

Annie Mokkink-Kasteel
Hoetinkhof 67, Vorden, tel. (0575) 55 69 08. Pedicure +, gespecialiceerd in diabetische-, reumatische- en risicovoeten, lid provoet. KRP geregisteerd, ook ambulant.

Stichting Peuterspeelzalen Bronckhorst (SPSB)

Onze locaties:
De Prullenbak in Zelhem; **Hopza** in Hengelo; **Nijntje** in Halle; **Ot en Sien** in Vorden; **P.U.K.** in Keijenborg; **Hummeloord** in Hummelo en **Het Eerste Steentje** in Steenderen.
Voor meer info en adressen kijk op www.spsb.nl

Overig

VVV-kantoor
Kerkstraat 1, Vorden, tel. (0575) 55 32 22.
Openingstijden: Maandag 13.00-16.00 uur. Dinsdag t/m donderdag 10.00-16.00 uur. Vrijdag 9.00-16.00 uur. Zaterdag 10.00-14.00 uur.

Marlies Meenks
Massagepraktijk voor kinderen en volwassenen, Lichaamsgerichte kinder- en jeugdtherapie. Cursussen en workshops, Het Hoge 3, 7251 XT Vorden, tel. 06-21 60 7227.
www.marliesmeenks.nl, info@marliesmeenks.nl. Lid VNT, RBNG, 32 zorgverzekeraars vergoeden behandeling, doorverwijzing huisarts niet nodig. Verhuur cursus/therapieruimte.

Roemenië / inzameling goederen door St. COEH
op de 1e en 3e maandag van de maand (18.30 - 20.00 uur) inzameling kleding. Afgifte aan de Gietelinkdijk 4 te Hengelo.

Kinderdagverblijf, buitenschoolse opvang en gastouderopvang Avonturijn
't Hoge 36, 7251 XX Vorden, tel. (0573) 76 02 00
info@avonturijn.nl

Kerkdiensten

Dorpskerk Vorden
Zondag 23 februari 10.00 uur: ds. M. de Goei-Jansma

Gereformeerde kerk Vorden
Zondag 23 februari 10.00 uur: ds. H. Westerink

Protestantse gemeente Wichmond
Zondag 23 februari, 10.00 uur, ds. J. Bouwmeester

R.K. kerk Vorden
Zondag 23 februari 9.30 uur Eucharistieviering. vg. F. Zandbeld, em.-priester.

R.K. kerk Vierakker
Zaterdag 22 februari 17.00 uur Woord en Communieviering, vg. M. Peters, pastoraal werker.

Colofon

Contact Bronckhorst Noord
Is een wekelijkse uitgave van Weevers Grafimedia en verschijnt in een oplage van 4.500 exemplaren in: Vorden, Kranenburg, Wichmond, Vierakker, Linde, Medler, Wildenborch, Delden.

Uitgave: Weevers Grafimedia
Telefoon: (0575) 55 10 10
Nieuwstad 30, 7251 AH Vorden
Postbus 22, 7250 AA Vorden

E-mail Redactie
redactie@contact.nl

E-mail Advertenties
advertentie@contact.nl

Website: www.contact.nl

Aanleveren advertenties/redactie
Redactie: vrijdag 12.00 uur
Advertenties: maandag 9.00 uur

Rubrieksadvertenties
www.contact.nl

@ContactNoord
/ContactAchterhoek
/WeekbladContact
Lid nnp

Bezorgklachten
Weevers Grafimedia
Tel. (0575) 55 10 10

Weekblad Contact behoudt zich ten aanzien van de inhoud van deze uitgave en/of website zowel het auteursrecht voor conform artikel 15 lid 1 sub 4 van de Auteurswet als het databankrecht.

Overname van advertenties en berichten is niet toegestaan.

Kijk voor het allerlaatste nieuws op **www.contact.nl**
Daar vindt u ook de volledige inhoud van deze krant en het openbare archief.

Klokkenreparatie
In eigen werkplaats
Antiek de Spinde
Zandbergstraat 36
6981 DR Doesburg
0313-842433
In de winkel een ruime collectie antieke klokken, meubels en kleingoed. Ook voor inkoop.
www.antiekdespinde.nl

Te koop gevraagd: **antiek, curiosa en alles wat verzameld wordt.**
Ook complete inboedels.
Verzamelhuis Warnsveld,
Rijksstraatweg 35,
(0575) 52 29 19.

HelpatHome
COMPUTER SERVICE
AAN HUIS & AAN DE ZAAK
Windows 7 Pro
HP Computer
€ 275,-
WWW.HELPATHOME.NL
Contact: 0575 465057

Van uw oude trouwring maken wij een modern sieraad.
Atelier Henk Eggersman
Burg. Galleestraat 8
Vorden
0575-550725
Inkoop oud goud
Beelden in brons
Occasions - Reparaties

CONTACTJES

zijn uitsluitend bestemd voor particulieren en verenigingen. Is men als particulier c.q. bedrijf ingeschreven in het handelsregister bij de Kamer van Koophandel, dan voldoet men niet aan deze criteria en wordt de tekst als gewone advertentie geplaatst, tegen de normale advertentietarieven. Minimumprijs voor Contactjes € 7,26 (incl. btw) voor 80 karakters; elk karakter meer € 0,04. Brieven onder nummer, hierover worden geen inlichtingen verstrekt aan derden, € 4,24 (incl. btw) extra. Reacties naar Weevers Grafimedia, Postbus 22, 7250 AA Vorden. Dubieuze of anonieme opgaven worden niet geplaatst. Betaling: contant, anders worden administratiekosten berekend à € 4,24 (incl. btw). Contactjes kunnen ook opgegeven worden via onze website **www.contact.nl**. Berekening kan geschieden via de op de site geplaatste berekenmethode.

TE HUUR

Te huur CARNAVALS KLEDING vanaf 10,00 DS Design Molenkolkweg 33 Steenderen 0575-452001

TE HUUR AUTOBOX CENTRUM VORDEN € 33,-P/M 0575 - 551417

TE KOOP

T.k. nw. tapijttegels meer dan 100 verschillende kleuren/motieven vanaf 0.90 p/tegel=3.60 per m2. 0545-472574 of 06-12300129.

Te koop
ELEKTRISCHE ROLSTOEL
Type Foxtrot Practicomfort
t.e.a.b. Tel. 06-45948622

DIVERSEN

HOBBY en KAARTENBEURS op 23 febr. in zaal Spilman, Mr. Nelissenstraat 21 te Beltrum. Met div. demo's en workshops van 10.00 tot 17.00 uur.

Wilt u uw oud ijzer kwijt? Bel gewoon Frits Peppelinkhausen, tel (0575) 55 29 16, (06) 51 60 15 16.

Praktijk Van ziel tot ziel (gesprekken en workshops). www.intuitievepraktijk.nl

CURSUSSEN

Midwinterhoorn bouw- en blaascursus: De midwinterhoorngroep D'Olderoop in Zelhem, wil bij voldoende deelname in de herfst van 2014 een bouw en blaascursus verzorgen. Opgave graag voor 10 maart met 0575-452179 henk.wentink@hetnet.nl.

GEZOCHT

Gezocht: ruiter of amazone
Wie wil graag paard rijden op een ervaren paard.
Br.o.n.: 07-02, richten aan de uitgever.

Bert van Genderen **koopt en haalt uw boeken** en betaalt à contant. Tel. (0543) 45 13 11.

Te koop: **KIPPEN AAN DE LEG**
Goossens, tel. (0575) 46 37 43
Alleen op afspraak.

OP=OP ALLE KLEUREN
HISTOR HOOGGLANS
EN ZIJDEGLANS LAK
50% KORTING
250 CC € 6,75
750 CC € 13,50
ACTIE GELDIG T/M 1 MAART 2014
DECO HOME HARMSEN
ZELHEMSEWEG 21
7255 PS HENGELO GLD
0575-464000

(GRAND BISTRO)
de ROTONDE
Dagmenu's 19 februari t/m 25 februari
Dagmenu om mee te nemen € 7,75. Dagmenu's thuis laten bezorgen € 9,00. Dagmenu bij ons consumeren € 10,75.
(Bestellen mag, maar hoeft niet.)
Vanaf 16.00 uur, behalve op maandag en dinsdag vanaf 17.00 uur. Veranderingen in het menu € 1,25 per verandering.

Woensdag 19 februari
Tomatensoep / Wiener rostbraten, aardappelen en groente
Donderdag 20 februari
Zuurkoolovenschotel met gehakt en ananas, verse worst, zuurgarnituur / appelstrudel met vanillesaus en slagroom
Vrijdag 21 februari
Champignonsoep / Weense vis met ravigotesaus, aardappelsalade en rauwkostsalade
Zaterdag 22 februari (alleen afhalen / bezorgen)
Gehaktbal in jus met frieten en raukostsalade / IJs met slagroom
Maandag 24 februari
Gesloten
Dinsdag 25 februari
Wiener schnitzel met frieten en rauwkostsalade / IJs met slagroom
Ook voor koffie met gebak, lunch, à la carte, een borrel of dinercheque....kookworkshop, feestjes en meer!
Wij wensen u een smakelijk eten en heeft u vragen en/of opmerkingen dan kunt u ons bellen op tel.nr. **0575-551519** of u komt even binnen op Kerkstraat 3 te Vorden.
Het Grand Bistro de Rotonde team! Wendie en Thomas
info@grandbistroderotonde.nl **www.bistroderotonde.nl**

FAMILIEBERICHTEN ONLINE OPGEVEN:

Met behulp van vooraf gedefinieerde sjablonen kunt u uw familiebericht voor de weekbladen Contact, Elna of Groenlose Gids, zelf samenstellen in de categorieën jubileum, geboorte, huwelijk, overlijden, dankbetuiging of in memoriam.

U hoeft alleen de tekst in te vullen en eventueel een foto of afbeelding te uploaden. Ga voor meer informatie en opgave van uw advertentie naar **www.contact.nl/info/adverteren**

Tandprothetische Praktijk Diseraad

De specialist voor uw kunstgebit

Uw gebit bepaalt uw uitstraling. Veel mensen zijn niet tevreden over hun kunstgebit. Het doet pijn, zit los of is verkleurd. Dit geeft ongemak en maakt onzeker. Bij ons bent u aan het juiste adres.

Bij ons kunt u terecht voor:
- Vrijblijvend en kosteloze controle van uw kunstgebit
- Corrigeren/repareren van uw huidige prothese
- Aanmeten van een nieuw kunst- of klikgebit

Belt u gerust voor een afspraak. U bent van harte welkom! Een verwijzing van een tandarts is niet nodig.

Laarstraat 19, Zutphen Tel:0575-54 16 02
www.tppdiseraad.nl

WINTERSE WEKEN

Aan tafel scoort u deze week gegarandeerd met onze 'kampioenssteaks'!

TROTS VAN DE KEURSLAGER
Bij aankoop van 3 kampioensteaks
GRATIS stroganoffsaus

SPECIAL
Kipstrudel per stuk 1.75

VLEESWARENKOOPJE
Gebr. gehakt + Saksische leverworst 2 x 150 gram 2.95

KEURSLAGERKOOPJE
Gekruid Gehakt + Speklappen 500 gr. + 4 stuks 6.50

MAALTIJDIDEE
Babi pangang 500 gram 5.50

Aanbiedingen zijn geldig van 17-02-2014 t/m 22-02-2014.

D.J. Vlogman, *keurslager*
Zutphenseweg 16, 7251 DK Vorden
Tel. 0575-55 13 21, Fax 0575-55 22 87
www.vlogman.keurslager.nl
info@vlogman.keurslager.nl

Warm, informeel en laagdrempelig.

Wij geven u alle ruimte om uw eigen wensen te bespreken. Wij denken graag met u mee.

Telefoon: 0575 - 55 27 49
(24 uur per dag, ook in het weekend)

Monuta Vorden
Het Jebbink 4a, Vorden
www.monuta.nl

Ook als u niet bij ons verzekerd bent.

Monuta
De steun bij iedere uitvaart.

Sylvia Haarmode

Haarmode en Haarwerken

voor haarwerken/pruiken, persoonlijke aandacht en privacy

Sylvia Waenink
Het Jebbink 45, 7251 BJ Vorden

Bel voor een afspraak, tel. 0575 - 46 30 66
Behandelig volgens telefonische afspraak

www.sylviahaarmode.nl
info@sylviahaarmode.nl

Sylvia HAARMODE EN HAARWERKEN

BAR DISKOTEEK DE ZWAAN

SPALSTR. 3 HENGELO G

Spalstraat 3 • Hengelo (Gld.)

Zat. 22 februari
in het café:
THE VOICE PARTY
vanaf 22.00 uur

Zon. 23 februari
in de carnavalstent:
O.N.K. FRIKANDEL ETEN

Administratiekantoor WASSINK

Verzorging Belastingaangifte

Overige dienstverlening:
- Verzorgen administraties
- Salarisverwerking
- Jaarrekeningen
- Omzetbelasting
- Fiscale adviezen

Spittaalstraat 112
7201 EH Zutphen
t 0575 - 511 879
f 0575 - 518 545

info@administratiewassink.nl
www@administratiewassink.nl

Praktijk van Marga Tump

Mesologie
NAET therapeut
Fysiotherapeut
SiVAS - therapeut
Energetische Meditatie

NAETeurope

Voor (chronische) klachten zoals:
- vermoeidheid
- hoofdpijnen, duizeligheid
- huidaandoeningen
- buikklachten
- allergiën
- luchtwegaandoeningen
- spier- en gewrichtsklachten

Pr. Bernhardweg 28, Vorden
www.mesologiemargatump.nl
tel.: 0575 555 394 of 06 22631821

Reinier & Leonie's

Groenten, Fruit & Traiteur

Ze zijn er weer !!!!
Raapstelen
heel 400 gr. **€ 1.99** gesneden 400 gr. **€ 1.99**

Fuji appelen van **topteler Marlene** kg **€ 2.99**

Deze week op ons gehele assortiment
Rauwkosten **2+1 gratis**

De beste Snijbonen van dit moment
heel 400 gr. **€ 1.99** gesneden 400 gr. **€ 2.99**

Maaltijdkoopje!
huisgemaakte Macaroni of Spaghetti met
GRATIS bakje rauwkost naar keuze 2 pers. **€ 9.98**

Aanbiedingen geldig t/m dinsdag 25 februari 2014

Burg. Galleestraat 6a, Vorden
(0575) 55 08 50

OP=OP ALLE KLEUREN
HISTOR HOOGGLANS EN ZIJDEGLANS LAK
50% KORTING
250 CC € 6,75
750 CC € 13,50
ACTIE GELDIG T/M 1 MAART 2014
DECO HOME HARMSEN
ZELHEMSEWEG 21
7255 PS HENGELO GLD
0575-464000

Schildersbedrijf
PETERS

Ruurloseweg 35
7251 LAVorden
Tel. (0575) 55 39 99
Fax (0575) 55 34 29
Mob. (06) 18642578

Uw Kruidenier

René Teerink
06-51934414
teerink@uw-kruidenier.nl
www.uw-kruidenier.nl

Ook bij u voor de deur? Neem even contact op voor de mogelijkheden!

Dé versleverancier aan huis

Ruiterkamp

UITVAARTVERZORGING

Uw uitvaart in vertrouwde handen.

Wij staan dag en nacht voor u klaar.

ruiterkampuitvaart.nl - Telefoon 0575 – 45 20 20 - info@ruiterkampuitvaart.nl

IN LANDEN ALS CONGO, SRI LANKA, KENIA, DARFUR IN SOEDAN EN COLOMBIA ZIJN MILJOENEN MENSEN OP DE VLUCHT.

GEEF VANDAAG NOG OP GIRO 999
of doneer online op
www.vluchteling.nl

STICHTING VLUCHTELING
giro 999
DEN HAAG
CBF erkend VOOR GOEDE DOELEN
Directe hulp bij acute nood

Marion Polman

Uitvaartbegeleiding

Persoonlijk en betrokken

WWW.MARIONPOLMAN.NL
T 06-55916250

"Als de dood de schakel van het leven onderbreekt"

Betaal GEEN BTW!

BOUWCENTER HCI *Doet je huis goed*

De inrichting van uw keuken, badkamer en woonkamer is onlosmakelijk verbonden met uw persoonlijke stijl en sfeer. Met Bouwcenter HCI kiest u dié keuken, badkamer of vloer die bij u past. Die aansluit bij uw eigen wensen. Deze maand doet u dit extra voordelig want bij HCI betaalt u de gehele maand februari geen BTW op keukens, badkamers of tegels! Deze actie is geldig tot en met 29 maart 2014. Geldt niet op de montage of icm andere aanbiedingen. Kijk voor meer informatie op www.binnenhuiscenterhci.nl.

- **Hengelo (Gld)** Kruisbergseweg 13
- **Zevenaar** Ampèrestraat 3
- **Telefoon** (0575) 46 81 81
- **www.binnenhuiscenter.nl**

Geldig in week 8 (zondag 16 t/m zaterdag 22 februari 2014)

PLUS geeft meer

1 Klantvriendelijkste bedrijf van Nederland 2013 — marketresponse

PLUS Rundergehakt
Per kilo

KILO ~~5.75~~ **3.99**

PLUS Gebraden reepjes in saus
Beenham in babi pangangsaus, fricandeau in ketjapsaus of kip in piri piri saus
Bak 300 gram

PER BAK ~~3.29~~ **2.49**

< 25 jaar? laat je legitimatie zien!
< 18 jaar verkopen wij geen alcohol en tabak
NIX18 GENIET, MAAR DRINK MET MATE.

PLUS BESTE WIJNAFDELING 2013 — BRON: NIELSEN CONSUMENTENONDERZOEK

Zuydpunt
Cabernet Shiraz of Chenin Viognier fles 75 cl, combineren mogelijk
2 flessen
~~11.98~~ **5.99**

1+1
2 HALEN, 1 BETALEN

PLUS Handsinaasappelen
Net 2 kilo

2 KILO ~~2.99~~ **1.99**

Aanbiedingen zijn niet bestemd voor wederverkopers en/of grootverbruikers. Prijswijzigingen en/of zetfouten voorbehouden.
Voor alle producten in deze advertentie geldt, tenzij anders vermeldt, maximaal 5 dezelfde aanbiedingen per klant.
*De 'NERGENS GOEDKOPER' garantie geldt ten opzichte van alle supermarkten in dezelfde vestigingsplaats als uw PLUS; kijk voor overige voorwaarden op www.plus.nl/nergensgoedkoper.
Voor 1+1 geldt: U krijgt 50% korting op de totaalprijs.

Wilt u per mail op de hoogte blijven van de laatste aanbiedingen bij PLUS? Meld u dan nu aan via www.plus.nl.

PLUS geeft meer

PLUS Eland - Hengelo (Gld)
Raadhuisstraat 53, T: 0575 46 37 77
maandag - woensdag 08.00 - 20.00 uur, donderdag - vrijdag 08.00 - 21.00 uur, zaterdag 08.00 - 20.00 uur

Strijkservice Willemien Vorden

Heeft u een drukke baan, een druk gezin, een hekel aan strijken, of komt u er door ziekte of ouderdom niet meer aan toe?

STRIJKSERVICE WILLEMIEN
neemt het u graag uit handen!

Kijk op:
www.strijkservicewillemien.nl
of bel:
06-12687257

Tandprothetische Praktijk
J. Riefel
Kunstgebitspecialist voor nieuwe gebitsprotheses en reparaties.

Hoetinkhof 1A, 7251 XM Vorden
T. (0575) 46 44 33 • (06) 51 44 62 99
I www.tppriefel.nl
Organisatie van Nederlandse Tandprothetici

DE SPANNEVOGEL
Maandaanbieding FEBRUARI

Ruurloseweg 2, Hengelo Gld.
Tel. (0575) 46 14 84
Dorpsstraat 27, Ruurlo
Tel. (0573) 45 31 93
Markt 9, Groenlo
Tel. (0544) 46 33 35
www.spannevogel.nl

Zie onze vernieuwde website:
www.spannevogel.nl
of de Facebookpagina:
- *Aantrekkelijke aanbiedingen*
- *Boordevol informatie*
- *Steeds vernieuwend*

• Meubelen • Vloeren • Raamdecoraties • Slaapsystemen

Contact met de Politiek

Nog veel onduidelijk over de jeugdzorg

Jannie, 14 jaar, kan niet goed leren. Ze spijbelt, heeft verkeerde vrienden en heeft een avond op het politiebureau gezeten. Ze lijkt depressief en eet verontrustend weinig.
Het is nu voor Jannie en haar ouders en voor medewerkers in de jeugdzorg, vaak niet duidelijk wie wat doet: De politie? Maatschappelijk Werk? Bureau Jeugdzorg? De school? De huisarts? De psycholoog? Er ligt een grote uitdaging de hulp duidelijker te regelen én dat veel dichter bij de mensen te doen.
Vanaf januari 2015 zijn de gemeenten verantwoordelijk voor het organiseren van de jeugdzorg. Ook Bronckhorst is druk met de voorbereidingen. Het wordt gemakkelijker advies en informatie te krijgen en het wordt moeilijker om in aanmerking te komen voor gespecialiseerde jeugdzorg. Wij van de PvdA merken dat ouders, cliënten, medewerkers in zorg en onderwijs en huisartsen, niet weten waar ze aan toe zijn. Wie krijgt straks de regie in Jannie's gezin? Wie krijgt daar geld voor? Mogen we Jannie verwijzen naar gespecialiseerde psychische hulp? Of is het geld dan op?
De PvdA ziet voordelen als de gemeente de jeugdzorg gaat regelen, maar dringt aan dat het goed gebeurt.

1. Overleg continu met alle partijen en zeker met organisatie van cliënten.
2. Regel dat inwoners goed geïnformeerd worden over het aanbod, het PGB en over de gegevensuitwisseling tussen gemeente en zorgaanbieders.
3. We verwachten dat de gemeente stevige kwaliteitseisen stelt aan zorgaanbieders en vrijwilligers.
4. Werk maximaal regionaal samen, Bronckhorst is te klein om alle soort hulp in de lucht te houden.
5. Tenslotte: zorg voor de meest kwetsbare kinderen, jongeren en voor hun ouders. De PvdA vindt dat we het als samenleving verplicht zijn daar altijd goede zorg en opvang voor te regelen. En hulp vragen betekent niet dat je faalt, toch?

Annelies Lichtenberg,
lijsttrekker PvdA
Bronckhorst

pvdafractie@bronckhorst.nl • www.bronckhorst.pvda.nl

Noorderwind

De bewoners van het gebied Bronckhorst Noord grenzend aan de gemeente Zutphen zijn door diezelfde gemeente uitgenodigd voor een informatie bijeenkomst over een verkennend onderzoek naar plaatsing van windmolens in dit gebied, zgn. zoekgebied.

Zoals de uitnodiging al aangaf is het verkennend en is er afstemming geweest met de gemeente Bronckhorst.
Afstemming is er geweest, echter alleen om de belanghebbenden persoonlijk uit te nodigen.
Kenmerkend aan de zoekgebieden is dat drie van de vier zoekgebieden aan de rand van de gemeente liggen en dat de zoekgebied cirkel in dit geval ook op Bronckhorst grondgebied gelegen is. De vierde is het terrein op de Mars alwaar al windmolens staan.

Informatief voor de burgers in dit gebied was de avond allerminst doordat men alleen argumenten kon aandragen waarom wel of niet.
Hierdoor kan de gemeente Zutphen aangeven dat men de burgers geraadpleegd heeft, maar omgekeerd allerminst.

Kortom een voorbeeld van hoe men in de gemeente Bronckhorst niet met de burgers om moet gaan. Bewoners en gebruikers van dit gebied zijn alleen gebaat met een gedegen uitleg, de voor- en nadelen, de kansen en de evt. schade die het plaatsen van windmolens op Zutphens grondgebied in deze uitloop op de grens met Bronckhorst met zich zal meebrengen.
Pas dan kan men per individu een keuze maken en/of als comité een mening naar buiten brengen.

Op voorhand is CDA Bronckhorst géén voorstander van het plaatsen van windmolens op Bronckhorst's grondgebied.

Samen met de bewoners/gebruikers in dit gebied willen wij dan ook samen optrekken om de mogelijke negatieve gevolgen die hieruit voortvloeien kenbaar te maken.

Raadsfractie CDA Bronckhorst.
J. Klein Lenderink, Wichmond

cda@bronckhorst.nl • www.cdabronckhorst.nl

Trotse terugblik!

Net als het college kijkt GroenLinks graag terug op de afgelopen raadsperiode. Met trots willen we u de resultaten tonen die we als oppositiepartij bereikt hebben.

GroenLinks Bronckhorst heeft bereikt dat:
- Al onze openluchtbaden open blijven
- De aanname van het landbouwontwikkelingsgebied (LOG) Halle-Heide ten behoeve van intensieve veehouderij is tegengehouden
- Er veel minder bomen gekapt zijn voor het centrumplan Vorden
- Er bij de uitvoering van het woonbeleid oog is gekomen voor de menselijke maat
- De discussie over de tekorten van het regionale bedrijventerrein in Wehl (A18) nu eindelijk gevoerd wordt
- De discussie over het behoud van kleine scholen weer volop op de agenda staat.

We zijn niet alleen trots op bovenstaande resultaten, maar ook op de 7,5 waarmee de Gelderlander ons beoordeelt, let wel: de hoogste score van de zes fracties in de gemeenteraad.

Onze fractievoorzitter Max Noordhoek kreeg alle lof voor zijn kennis, kunde en inzet. De invloed van de fractie kwam als 'redelijk' uit de bus: absoluut knap voor een kleine oppositiepartij!

groenlinksfractie@bronckhorst.nl • www.groenlinksbronckhorst.nl

Vrijwilligers maken de samenleving

Vrijwilligers zijn en worden de mantelzorgers van Bronckhorst. Zoals het rijk taken overhevelt naar de gemeente, zo hevelt de gemeente de taken over naar de verenigingen en zijn vrijwilligers. En net zoals het rijk met minder of geen budget.

Met andere woorden: zie dat je zelf de broek maar ophoudt en zorg voor je eigen inkomsten en continuïteit van je activiteiten.

De ene vereniging is de andere niet en ieder heeft zijn eigen idee om inkomsten te verkrijgen. Toen commercie, maar ook de gemeente haar kans rook werd dat op verschillende plekken geprofessionaliseerd (evenementen met externe krachten en bijvoorbeeld oud papier ophalen doet de gemeente).

GBB ziet de tendens dat we teruggaan naar vrijwilligers, die bereid zijn mantelzorg te verlenen voor Bronckhorst en haar inwoners. Geef hen dan ook de mogelijkheden om hier inkomsten voor te genereren, al dan niet samen met de commercie!

Dat is een vorm van leefbaarheid die lokaal wat bereikt.

gbbfractie@bronckhorst.nl • www.gbbronckhorst.nl

Vierakker in de wind

Recentelijk konden we lezen dat de gemeente Zutphen voornemens is om nog een windmolen te plaatsen en wel nagenoeg op de grens met Bronckhorst, bij het buurtschap Vierakker.
Hoewel het op zich een aangelegenheid is, waarover de gemeente Bronckhorst niets te zeggen heeft, ligt het toch voor de hand dat de gemeente Zutphen overleg zou hebben gepleegd met de gemeente Bronckhorst over haar voornemen deze landschapontsierende windmolens van een enorme omvang op de grens van haar grondgebied te plaatsen.
Het gezegde "beter een goede buur dan een verre vriend" is kennelijk niet aan de Zutphense bestuurders besteed. De VVD-fractie zal er bij haar collega's in Zutphen op aandringen om de windmolens op een andere, minder landschapontsierende plek te plaatsen.
De VVD-fractie wil hiermee geenszins aangeven dat zij tegen deze vorm van duurzame energie is, ook al is nog steeds onvoldoende aangetoond dat hiermee op termijn een wezenlijke bijdrage wordt geleverd aan de energievoorziening en verbetering van het milieu. Voor individueel gebruik kan het op kleine schaal zonder het landschap aan te tasten zeker een aanvulling zijn. Denk daarbij aan agrarische bedrijven die in het buitengebied in hun eigen energie kunnen voorzien. Wel blijft de VVD van oordeel dat ook voor agrarische bedrijven zonnepanelen veruit de voorkeur verdienen.
Het energievraagstuk zal de komende jaren hoog op de agenda staan en niet alleen op landelijk niveau. Ook de gemeentes zullen er in toenemende mate mee te maken krijgen. We zien dat ook deze maand weer in de gemeenteraad van Bronckhorst, waar de subsidieregeling voor "Verduurzaming woningvoorraad" en de wijziging subsidieverordening "Achterhoek bespaart" ook dit jaar weer op de agenda staan. Door de wijziging, die op initiatief van de Gelderse VVD Statenfractie is doorgevoerd, komen ook huizen die na 1980 zijn gebouwd in aanmerking voor een bijdrage in isolerende maatregelen aan hun woning. Behalve dat deze regelingen een stimulans kunnen zijn voor het nemen van maatregelen aan de woning, heeft het als belangrijk neveneffect behoud van werkgelegenheid in de bouw, een sector die als gevolg aan de krimp in de Achterhoek toch al grote veren heeft moeten laten.

vvdfractie@bronckhorst.nl • www.vvdbronckhorst.nl

Dorpsraad, spreekbuis van het dorp

In de nog jonge gemeente Bronckhorst is de afstand tussen bestuur en inwoners behoorlijk groter geworden Hierdoor zijn bestuurders en ambtenaren niet altijd goed op de hoogte van wat in een dorp speelt of leeft. Direct na de herindeling heeft D66 daarom aangedrongen op het instellen van dorpsraden. Gelukkig zijn die in de meeste dorpen ook van de grond gekomen. Alleen in Vorden en Zelhem is het niet gelukt.
De dorpsraden hebben zich inmiddels bewezen als gesprekspartner voor de gemeente. Zij geven gevraagd en ongevraagd advies aan de gemeente, nemen initiatieven voor lokale projecten en treden op als behartiger van de belangen van het dorp. Je zou ze wel de ambassadeurs van de dorpsgemeenschap kunnen noemen.
Als iedereen in het dorp het met elkaar eens is, dan kun je als dorpsraad de belangen van het dorp gemakkelijk naar voren brengen. Dat wordt anders, wanneer er over een bepaald onderwerp in het dorp verschillend wordt gedacht. En dat is meer dan eens het geval. Laat de besluitvorming dan gewoon aan de politiek over, daar zijn ze voor.

Is de dorpsraad daardoor dan gehandicapt of zelfs krachteloos? Zeker niet! De kracht van de dorpsraad is nu juist het kenbaar maken van zaken die om een oplossing vragen. Er zijn genoeg onderwerpen waarover iedereen het hartgrondig eens is. Een leegstaand schoolgebouw dat men voor andere doeleinden wil gebruiken; de aanpak van een onwenselijke hangplek; voorkomen dat beeldbepalende bomen worden gekapt; onveilige verkeerssituaties onder de aandacht brengen; inventariseren van ….
Het zou mooi zijn als iedere kern een dorpsraad had.

Fractie D66

d66fractie@bronckhorst.nl • www.d66bronckhorst.nl

De gemeenteraad van Bronckhorst bestaat uit zes raadsfracties: VVD (8), CDA (8), PvdA (4), Groen Links (2), D66 (2) en GBB (1). Deze pagina in Contact is een initiatief van de zes raadsfracties.
De pagina informeert inwoners van Bronckhorst over onderwerpen die de fracties belangrijk vinden. De verantwoordelijkheid voor de bijdragen ligt bij de fracties. Reacties kunt u sturen naar het e-mailadres dat vermeld is bij de bijdrage van een fractie.

Ludieke opening en open avond bij Jenaplanschool de Pierson

De kinderen hadden zich op het schoolplein verzameld.

Hengelo - Maandag 10 februari stond op jenaplanschool de Pierson het thema centraal: de school vroeger en nu. De school werd op een ludieke manier geopend.

Alle kinderen stonden op het plein toen de leerkrachten de tijdmachine uitkwamen. Onder leiding van de strenge meester Jos en juf Sandra werd er een toneelstukje opgevoerd waarin de school van vroeger werd uitgebeeld. De kinderen konden op deze manier zien hoe het er vroeger op school aan toe ging. De komende weken wordt er schoolbreed rondom dit thema gewerkt.

Het team van de school heeft bewust voor dit thema gekozen, omdat met ingang van het nieuwe schooljaar de nieuwe school wordt 'bewoond'. Dit vinden we als school helemaal super en we zijn ook blij dat we het huidige gebouw, dat helemaal op is en veel mankementen vertoont, mogen inruilen voor een gebouw dat helemaal naar onze wensen en naar deze tijd is ingericht. Aan de andere kant heeft het oude gebouw ook zijn charmes en heeft het voor vele mensen door de jaren heen veel betekend. Vele kinderen uit Hengelo hebben hier in de schoolbanken gezeten en 'genoten' van het Jenaplanonderwijs. In juli 2014 worden de deuren van dit schoolgebouw definitief gesloten.

Om alle ouders, leerlingen, oud-leerlingen en andere belangstellenden de kans te geven 'afscheid' te nemen van ons oud gebouw stellen we onze school open: op woensdag 26 februari van 17.30 -19.30 uur. U kunt dan onder het genot van een kopje koffie of thee nogmaals door het gebouw lopen om eventueel oude herinneringen met elkaar op te halen.

Sneeuwklokjes op de Wildenborch

Vorden - De winter hebben we nauwelijks gezien: maar de lente komt eraan. Op Buitenplaats de Wildenborch (aan de Wildenborchseweg 20) zijn de eerste tekenen duidelijk te zien: de gele akonieten en grote velden met vele soorten sneeuwklokjes. Om een ieder daarvan te laten meegenieten zullen de tuinen ook dit jaar op twee zondagen worden opengesteld voor het publiek.

Op zondag 23 februari en zondag 2 maart zullen de tuinen open zijn van 11.00-15.00 uur. De toegang is gratis. Een vrijwillige bijdrage voor het onderhoud van de tuin wordt wel zeer op prijs gesteld. In het zojuist tot theeschenkerij omgebouwde en gerenoveerde koetshuis zijn koffie en thee, alsmede zoete en hartige lekkernijen verkrijgbaar, waaronder de bekende 'Wildenborchers'. Daar zijn ook pollen met Wildenborchse sneeuwklokjes te koop. Honden worden niet toegelaten, ook niet als zij aan de lijn lopen.

Zie ook www.wildenborch.nl

Kinder- en jeugdcoaching en ouderbegeleiding

Jeannette Hartelman is eigen praktijk gestart

Vorden - "Het geeft een ontzettend fijn gevoel wanneer je ziet dat een kind met problemen, de deur bij mij uitgaat met een glimlach op het gezicht. Dat je een dergelijk kind kunt helpen is fantastisch". Jeannette Hartelman die vorig jaar van start is gegaan met haar praktijk voor kinder- en jeugdcoaching en ouderbegeleiding, kan op enthousiaste wijze over het omgaan met kinderen vertellen.

"Als moeder van vier kinderen en oma van twee kleinkinderen heb ik natuurlijk in de loop der jaren al heel wat ervaring opgedaan", zo zegt ze lachend. Dan weer ernstig: " Het coachen van kinderen en het begeleiden van ouders komt je niet zomaar aanwaaien. Daar heb je een gedegen opleiding voor nodig. Sterker nog, in dit vak moet je er voor zorgen dat je "bij" blijft", zo zegt ze. Na de middelbare school is Jeannette Hartelman blijven studeren: studie SPD, psychologie, pedagogie e.d. Momenteel is zij bezig om zich verder te specialiseren in het vak van kinder- en jeugdtherapeut. In de periode dat ze op de "Vijfsprong" in Vorden mensen begeleidde, ontstond al het idee om ooit een eigen praktijk te beginnen. Jeannette: "Ik heb gekozen voor de naam "Perpectief4Kids". Kinderen die "vast lopen" hebben een duwtje in de rug nodig. Hen weer perspectief geven. Vandaar ook de naam "Perspectief4Kids", zo legt ze uit.

"Elke ouder heeft het beste met zijn of haar kind voor en wil niets liever dan dat hun kind lekker in zijn/haar vel zit. Helaas lukt dat niet altijd en voelt een kind zich niet altijd even veilig, gelukkig of tevreden. Dus zorgen bij de ouders, zorgen die ook op school geconstateerd worden. Ouders hebben vaak alles geprobeerd, maar krijgen het gevoel vast gelopen te zijn", zo zegt Jeannette. Voor de betreffende ouders is het prettig om er met een deskundige over te praten. Jeannette: " Er kunnen allerlei omstandigheden zijn die er voor zorgen dat het niet goed gaat met het kind of jongere. Als kinder- en jeugdcoach begeleid ik kinderen bij bijvoorbeeld omgaan met boosheid, concentratieproblemen, leren en ontwikkeling, zelfvertrouwen, faalangst, verdrietige gebeurtenissen, stress, pesten, noem maar op".

Perspectief4Kids is een kleinschalige praktijk die is gevestigd aan de Voornekamp 6 in Vorden. Jeannette Hartelman: "Ik werk in de coachingstrajecten met verschillende interventies zoals tekenen, creatieve werkvormen, gesprekstechnieken, rollenspel en therapeutische spelvormen. Als pedagoog bied ik ook hulp, advies en begeleiding bij opvoedvragen vanuit een specifiek ontwikkelingsprobleem of gedragsstoornis zoals bijvoorbeeld ADD/ADHD, PDD-NOS. Samen met de ouders kijk ik dan naar de inhoud van het probleem, op welke punten het niet zo lekker loopt in de opvoeding en hoe een andere opvoedaanpak daar verandering in kan brengen". Zie ook haar website www.perspectief4kids.nl . Voor meer informatie of een vrijblijvend gesprek 06-22835091 of info@perspectief4kids.nl. Perpectief4Kids is als Psychosociaal Werker geregistreerd bij het NFG, de Nederlandse Federatie Gezondheidszorg. De kosten voor kindercoaching wordt bij een aantal zorgverzekeraars (deels) vergoed.

Eetcafe
De Reehorst
op bospark "De Reehorst"
Catering • Workshops • Verjaardag- en Kinderfeestjes • BBQ en Buffetten

Romantisch genieten van gewonnen Valentijnsdiner

Fotograaf: Theo Janssen

Hummelo – Vorige week publiceerde het Contact een Valentijnspagina in de krant. Deze was gevuld met verrassende en leuke wensjes en onder de inzenders werd een valentijnsdiner voor twee bij de De Gouden Karper in Hummelo verloot.

Vrijdagavond was het dan zover: de gelukkige winnares Karin werd samen met haar Valentijn Hans Bechtel in de watten gelegd door het personeel van het restaurant.

Namens Contact en de Gouden Karper feliciteren wij Karin Bechtel nogmaals met haar gewonnen diner.

Workshops en cursussen

Met deze rubriek bieden wij de mogelijkheid een workshop of cursus bij onze lezers onder de aandacht te brengen. Neem voor de voorwaarden en kosten contact op via **advertentie@contact.nl** of **06-52584992**

Seniorensoos Vierakker- Wichmond

Vierakker - Tijdens de seniorensoos Vierakker- Wichmond die dinsdagmiddag 25 februari om 14.30 uur in het Ludgerusgebouw in Vierakker wordt gehouden, zal Henk Hietbrink een lezing houden over het onderwerp 'ooievaars'.

Hiervoor worden alle senioren in de omgeving uitgenodigd. Henk Hietbrink is bekend van de voormalige ooievaarskolonie 't Zand te Gorssel . Ter illustratie neemt hij voorwerpen mee om op die wijze de kennis over de ooievaars te vergroten.

Bridge

Bridgeclub Vorden uitslagen 4e competitieronde.

Maandagavond

A-lijn: 1.Diny Hoftijzer en Henk Wullink 52,58%, 2.Marian Tichelman en José Walter Kilian 51,73%, 3.Evert Thalen en Dick Wijers 51,63%

B-lijn: 1.Hans Dekker en Ellen Stehmann 57,10%, 2.Wim Schipper en Jan Veenhuis 53,25%, 3.Rini Thalen en Marijke Koekkoek 51,68%

C-Lijn: 1.Peter den Elzen en Gerrit Brunsveld 56,88%, 2.Cees van Dijk en Riet van Mierlo 54,06%, 3.Noortje le Pair en Herman Kip 53,57%

Woensdagmiddag;

A-lijn: 1.Ton Simonis en Gerda Nulden 55,95%, 2.Ab Vruggink en Hertog Enthoven 55,42%, 3.Kitty Vruggink en wil Matser 54,43%

B-Lijn: 1.Riny de Jong en Leni Lamers 56,28%, 2.Piet den Ambtman en Herman Kip 54,97%, 3.Ciel Rondeel en Niek Verhaagen 54,05%

Brons voor Zoë Ulkeman

Vorden - Op 31 januari, 1 en 2 februari werden de Nederlandse kampioenschappen zwemmen gehouden in het Sloterparkbad in Amsterdam. Dit is voor de 12- tot 16-jarigen.

Voor de Berkelduikers zwom Zoë Ulkeman (2002) na een fantastische race op de 200 meter schoolslag, met een tijd van 3.04.50 seconden naar een bronzen medaille.

Socii heeft aan 10 scherpe minuten genoeg tegen Ratti

Wichmond - Socii moest het zondag opnemen tegen Ratti. Een ploeg waar Socii normaliter makkelijk van zou moeten kunnen winnen. Maar gewoontes zijn op het moment niet zo gewoon voor Socii, gewoon afwachten dus.

Het begin van de wedstrijd was van Socii-zijde goed. Al in de eerste minuut werd een aardige mogelijkheid gecreëerd, maar die ging er niet in. De druk op de goal van Ratti hield wel aan en al in de vijfde minuut resulteerde dit in een treffer. Uit een corner viel de bal voor de voeten van Arend Jan Groot Jebbink die de bal resoluut binnenknalde. Groot Jebbink, de avond tevoren voor de tweede keer vader geworden, vierde dit doelpunt met zijn ploeggenoten naar een voorbeeld van Bebeto en Romario. Het wiegende juichen vormde misschien wel het hoogtepunt van de wedstrijd. Toch drukte Socii nog even door. Hans Vleemingh stuurde Jasper Kamphuis diep, die vervolgens goed doorliep op de bal. Met een directe voorzet vanaf links gaf hij Kevin Esselink de mogelijkheid om de 2-0 binnen te werken. Zijn inzet viel keurig over de keeper in de verre hoek binnen. In het vervolg bleef Socii kansen creëren, maar onzorgvuldigheid was min of meer troef. Eigenlijk gold hetzelfde voor de tweede helft, daarom wordt daaraan geen extra alinea gewijd. De eindstand van deze zakelijke wedstrijd was 2-0.
Volgende week speelt Socii een inhaalwedstrijd uit bij De Hoven, aanvang 14.00 uur. Met wat minder mogelijkheden en meer effectiviteit zullen de supporters van Socii dan zeker genoegen nemen.

Uitslagen zaterdag 15 februari
Socii E1 – SP Eefde E2; 9-5
Socii E2 – FC Zutphen E9; 4-1

Uitslagen zondag 16 februari
Socii 1 – Ratti 1; 2-0
SC Doesburg 2 - Socii 2; 5-0
SHE 2 – Socii 3; 6-0
Zelhem 6 – Socii 4; 2-2
Socii 5 – Witkampers 10; 0-5
Keijenburgse Boys VR2 – Socii VR1; 0-2

Programma zaterdag 22 februari
Socii E1 – Warnsveldse Boys E4
Socii E2 – Voorst E2
AZC F3 – Socii F1

Programma zondag 23 februari
De Hoven 1 – Socii 1
Socii 2 – Warnsveldse Boys 4
Socii 3 – Veluwezoom 5
Socii 4 – Wolfersveen 3
Socii 5 (vrij)
Socii VR1 – FC Zutphen VR1

HSV De Snoekbaars Vorden huldigt kampioenen

Tijdens de ledenjaarvergadering op 4 februari 2014 heeft HSV De Snoekbaars Vorden de kampioenen van 2013 gehuldigd.

Jeugd

1e Freek Velhorst
444 punten en 21 vissen
2e Sander van Duin
444 punten en 17 vissen
3e Ties Dekkers
438 punten en 20 vissen
Freek Velhorst won tevens de beker voor de meeste gevangen vis.
Ook dit jaar zullen we weer 5 wedstrijdjes organiseren voor de jeugd. Voorafgaand aan de wedstrijden zal er weer een viscursus aan de jeugd worden gegeven. Een aantal jeugdbegeleiders zijn inmiddels door Sportvisserij Nederland opgeleid tot Jeugdviscoach.

Senioren

1e Rob Golstein
8 punten en 10380 gram vis
2e Michiel van Gijtenbeek
11 punten en 5300 gram vis
3e Jan Groot Jebbink
11 punten en 3780 gram vis

Komend wedstrijdseizoen is het aantal onderlinge wedstrijden uitgebreid naar 10 wedstrijden. Er zullen 5 wedstrijden worden gevist met de vaste hengel en er worden 5 wedstrijden gevist waarbij de hengelkeuze vrij is.

Isidorushoeve verfraait rotonde Zutphenseweg-Rondweg

Vorden - Het bedrijf promoten en een steentje bijdragen aan de verfraaiing van Vorden, dat waren de motieven van hoveniersbedrijf Isidorushoeve om de rotonde bij de Zutphenseweg-Rondweg te adopteren. De mannen hebben er de afgelopen tijd hard aan gewerkt en nu is het wachten tot alles mooi in bloei komt te staan.

Bij de inrichting van de rotonde is er rekening gehouden met de natuur in de omgeving, vertelt Tonnie Verwoerd van Isidorushoeve Vorden. “Zo hebben we de rotonde in vlakken verdeeld met als afscheiding een populierenhaag, het aanplanten van een haag met populieren is voor ons ook vernieuwend en zal vooral door de grijsachtige bladkleur veel rust geven in de beplanting. Daarnaast wordt er in de grote vlakken gras gezaaid met daarin berken, ook dit verstrekt het rustgevende effect. Zowel de populier als de berk zijn terug te vinden in de directe omgeving van de rotonde en zo laat je de oorspronkelijke beplanting van de omgeving terug komen in de beplanting van de rotonde.”

De kleine vakken die je ziet als je vanuit Warnsveld of vanuit het dorp (Vorden) komt rijden worden ieder seizoen aantrekkelijk gemaakt door te werken met wisselbeplanting. “Zo is er elk seizoen iets bloeiends te zien in deze vakken”, vertelt de Vordense vestigingsleider. “We laten hiermee zien dat ons bedrijf iedere uitdaging aangaat wat betreft de beplanting alsmede ook alle andere hoveniers-werkzaamheden in de breedste zins de woords.”

Hoveniersbedrijf Isidorushoeve creatief met groen.

Winst dames Ratti

Kranenburg - Afgelopen zondag was het de tweede wedstrijd voor de Ratti dames na de winterstop. De rit ging dit keer naar Meddo. Op het kunstgras van Meddo begonnen de dames met een flinke tegenwind aan de wedstrijd. De dames van Meddo waren scherp en scoorden in de eerste minuut, 1-0. Hierdoor waren de Ratti dames ook meteen wakker en probeerden zij het tij te keren.

Dit ging niet zo gemakkelijk aangezien de Meddo dames sterk speelden. Zo kwam Ratti-keepster Lianne Ten Have meerdere keren in contact met een speelster van Meddo. Lianne hield het hoofd koel en hield de bal uit het doel. Hierdoor gingen de dames de rust in met nog steeds een stand van 1-0.

De Ratti dames kwamen sterk uit de kleedkamer. Met de wind in de rug kwamen de aanvallen nu van Ratti. In de 56ste minuut viel dan ook het verwachte doelpunt, een pass van Annerie Draisma werd vervolgens door Els Berenpas strak in het doel geschoten. Kort daarop in de 60ste minuut kreeg Tessa Bruggink op de zestienmeterlijn de bal in de voeten die de bal vervolgens ook met een mooie boogbal het doel in schoot, 1-2. Met nog een half uur te gaan bleef Ratti druk houden, en het sterke spel van Meddo in de eerste helft was in de tweede helft ver te zoeken, er kwamen nog wel een paar kansen van Meddo maar Ratti hield het hoofd koel en dames gingen met 3 punten naar huis.
Volgende week is een inhaalweekend en staat er voor de dames geen wedstrijd op programma.

De 90’s komen terug in Flophouse

Toldijk - De jaren negentig, de tijd van dancemuziek, de tijd zoekmachine Google wordt geïntroduceerd, de Koerden in het noorden van Irak in opstand komen en zo gebeurden er nog veel meer dingen. Een groot deel van de mensen op deze planeet heeft in de jaren negentig geleefd en kent hierbij ook de populaire typische 90’s muziek. De Vengaboys, Will Smith, Aqua, Captain Jack, 2 Unlimited, The Poco Loco Gang en de Party Animals zijn voorbeelden van weergaloze muziek

Wat is nu leuker dan weer terug te blikken op deze periode en al dansend en genietend van een drankje met elkaar de 90’s nog een keer door te nemen?
Flophouse helpt jullie een handje en organiseert op 21 februari 2014 de 90’s Party waar men een hele avond teruggaat naar deze periode en alle oude platen voorbij zullen komen in het mooiste boerderijtje aan de Hoogstraat.

Dus trek op vrijdagavond om 20.30 uur je jas aan, stap op de fiets en kom om 21.00 uur in Flophouse aan om te knallen op de 90’s Party!

Valentijns Event Lionsclub Bronckhorst groots

Een sfeervolle zaal Herwers voor het Valentijns Event van Lionsclub Bronckhorst.

Hengelo - Vrijdagmiddag en -avond 14 februari organiseerden de leden van Lionsclub Bronckhorst een groots Valentijns Event. Bezoekers konden hun hart ophalen aan de verschillende kramen, de high tea hapjes en/of tapas, drankjes, modeshows, dans en muziek.

Vanaf 14.00 uur opende de showroom van Herwers, omgetoverd tot een sfeervolle zaal. Tineke Roorda verwelkomde alle aanwezigen. "Wat een prachtmensen hebben wij om ons heen, die samen met ons voor het Inloophuis Oude IJssel deze dag tot een succes willen maken. Natuurlijk past bij zo'n dag een zinderende opening door met de Gouverneur Albert Groot Rouwen samen het glas te heffen."

De gouverneur vond het een eer om hier aanwezig te mogen zijn. "Een club die alle inventiviteit en creativiteit uit de kast heeft gehaald om dit event te organiseren en wel op Valentijnsdag. Waar het op aankomt, is heel hard werken voor een prachtig doel: een keuken in het Inloophuis in het hart, het centrum van het gebouw. Symbolisch, centraal, daar waar mensen elkaar ontmoeten en ongedwongen met elkaar kunnen omgaan, gesprekken aan de keukentafel."

Albert Groot Rouwen vertelde in het kort de legende van heilige Valentinus, die mensen kon genezen met bloemblaadjes. Symbolisch deelde de gouverneur dit gebaar, door bloemblaadjes te strooien en zo het event te openen. Ook gaf hij wat roosjes weg, waarna Tineke Roorda de toost kon uitbrengen.

Leo Traas is secretaris van het Inloophuis in Doetinchem. "Ik heb getwijfeld, want het is hier een groot feest van de liefde en om het dan over een inloophuis voor mensen met kanker te hebben… Er is ook een enorme overeenkomst: een inloophuis kan niet zonder liefde." Een inloophuis staat naast de medische zorg, daar waar je patiënt bent. Je bent bezoeker, het gaat over emoties, twijfels, toekomst. Medici hebben daar geen tijd voor. Het Slingeland Ziekenhuis is blij met de komst van het Inloophuis in Doetinchem, voor mensen uit het hele verzorgingsgebied, waaronder Doetinchem en Bronckhorst. "Het gaat om waardevrij luisteren, ontmoeten van lotgenoten en ontspanning. Het past zo bij de Lionsclub dat jullie het hart gaan verzorgen, de keuken."

De dames van Edge gaven spetterende optredens, de modeshows van de deelnemende (schoen)modewinkels en kapsters waren inspirerend, de dansdemonstratie geweldig en de high tea hapjes en tapas vielen in de smaak. De gasten genoten van de artikelen op de kramen die smaakvol waren ingericht.

Meer foto's op www.contact.nl

- Advertorial -

Van Salon Marianne naar Da Vinci for Hair

Bijna 20 jaar heeft Marianne met veel plezier Salon Marianne in Vorden gerund. Zij heeft besloten om op 15 februari 2014 de deur van de kapsalon dicht te doen. De schoonheidssalon blijft gewoon geopend. Waar kunt u dan nu terecht voor uw nieuwe coupe? Bij Da Vinci for Hair ook in Vorden!

Om het voor de klanten van Salon Marianne zo makkelijk mogelijk te maken hebben Marianne Platenburg van Salon Marianne & Lidwien Heersink van Da Vinci for Hair een afspraak gemaakt. De klanten van salon Marianne hebben jarenlang Haarpunten gespaard waar vervolgens leuke kortingen mee te verkrijgen waren. Deze punten gaan gewoon over naar Da Vinci for Hair. Dus komt u bij Da Vinci for Hair voor uw nieuwe coupe? Dan staan alle punten nog gewoon voor u klaar.

Ook zult u een bekend gezicht zien bij Da Vinci for Hair. Kapster Alissa die een tijd bij Salon Marianne heeft gewerkt zal vanaf 1 maart 2014 bij Da Vinci for Hair rondlopen. En om het nog makkelijker te maken hebben alle klanten van Salon Marianne een brief gekregen met een kennismakingskorting van 20% bij Da Vinci for Hair. Heeft u de brief ontvangen en wilt u meteen een afspraak maken?
Dat kan op www.DaVinciforHair.nl of door te bellen naar 0575 55 12 15.

Links Marianne Platenburg, rechts Lidwien Heersink

Vrijwilligers brengen jeugd in beweging

Vorden - Eind 2013 kreeg jongerenwerker Paul Koopman een aantal klachten binnen over rondhangende jongeren in de avonduren. Al snel was er contact gelegd met deze groep. Het bleek te gaan om een enthousiaste groep tieners, die eigenlijk heel goed wisten wat ze willen. Namelijk een plekje waar ze toch konden samenkomen zonder daarbij andere mensen lastig te vallen.

De visie van het jongerenwerk is dat de jongeren zelf mag onderzoeken wat ze willen, hoe ze dat willen bereiken, en wat ze daar bij nodig hebben. Het jongerenwerk ondersteunt ze hierbij. Nog geen week later had de groep een aantal enthousiaste vrijwilligers gevonden die in diverse gesprekken hun plannen kenbaar hebben gemaakt.
Slechts 2 weken later zat de groep al 2 avonden per week in de kelder van het Kulturhus. Hier worden allerlei spellen gedaan zoals tafelvoetballen (jaren geleden al gesponsord door de ondernemersvereniging van Vorden) en darten. Dit allen gebeurt onder de leiding van de vrijwilligers.
Maar de vrijwilligers gaan nog een stapje verder, zij organiseren samen met de jeugd en in overleg met de jongerenwerker ook activiteiten voor kinderen. De eerste activiteit staat voor aanstaande vrijdag geplant, namelijk een Valentijns feest in het kultuurhus voor kinderen van groep 7 en 8
Ook willen ze het bakfietsproject weer opstarten, ze gaan dan met de bakfiets vol met speelgoed de veldjes in Vorden langs op de woensdagmiddagen.
Eindelijk komt er iets van de grond in Vorden, afgelopen jaar is het abc'tje al erg actief geweest met het organiseren van feesten. En nu hebben we er weer een groep bij die zich vooral richt op tieners en kinderen. "Dit alles is te danken aan een groep geweldige vrijwilligers die hun vrije tijd opofferen om van alles voor de jeugd te doen", aldus jongerenwerker Paul Koopman. "Natuurlijk zijn we altijd op zoek naar meer vrijwilligers, we willen nog veel meer bereiken in Vorden, en er zijn nog heel veel ideeën om er wat moois van te maken."
Iedereen boven de 18 jaar kan zich aanmelden voor vrijwilligerswerk bij het jongerenwerk. Er zal dan een gesprek plaatsvinden met de jongerenwerker om te kijken of dit mogelijk is. Aanmeldingen kunnen gedaan worden bij Paul Koopman 06-52898833

Jubilarissen Oecumenische Vrouwengroep

Wichmond - Tijdens de jaarvergadering van de Oecumenische Vrouwengroep Wichmond- Vierakker, welke in het Ludgerusgebouw in Vierakker werd gehouden, werden een drietal dames gehuldigd.

Van links naar rechts op de foto: Annie Gerritsen (50 jaar lid), Dirkje Wagenvoort (40 jaar lid) en Gerrie Krijt (25 jaar lid). De jubilarissen ontvingen een boeket bloemen en een boek.

Jubilarissen De Zonnebloem

Op de foto v.l.n.r Casper Joosten, Bertus Smale, Gerrie Krijt, Ria Taken en Ans Hartemink.

Wichmond - De Zonnebloem afd. Vierakker-Wichmond heeft tijdens haar jaarvergadering 4 leden mogen huldigen, die allen 25 jaar als vrijwilliger dit bijzondere werk hebben gedaan.

Voorzitter van de provinciale Zonnebloem kwam naar Wichmond om een gouden speld en een oorkonde te overhandigen, met daarbij veel lovende woorden en dank voor het vele werk namens de landelijke Vereniging.

Snoeihout brengen voor paasvuur

Kranenburg - Zaterdag 22 februari is het weer mogelijk om snoeihout te brengen voor het paasvuur in Kranenburg.

Van 10.00 uur tot 16.00 uur is het terrein aan de Bergkappeweg hiervoor geopend. Alleen snoeihout tot een dikte van 10 centimeter is toegestaan en er zijn medewerkers van de stichting CCK aanwezig.
Het storten van snoeihout is gratis. Een vrijwillige bijdrage is natuurlijk altijd welkom en daarvoor is een melkbus geplaatst bij de ingang van het terrein. De eerstvolgende openstellingsdag is op zaterdag 22 maart.

PCOB afd. Vorden ' op reis' naar Spitsbergen

Vorden - Tijdens de aanstaande middagbijeenkomst van de PCOB Vorden op donderdagmiddag 27 februari om 14.30 uur in de Soos (Dorpscentrum) te Vorden, hoopt de heer M. Idema uit Velp te spreken over een expeditie naar Spitsbergen.

De drie grote en vele tientallen eilanden van Spitsbergen zijn met elkaar zo groot als Nederland en België samen. Er wonen afhankelijk van het seizoen 3 à 4000 mensen; dat is minder dan dat er ijsberen zijn. Het wordt een tocht langs dit mooie eiland met prachtige beelden.

ZELHEM **Vraagprijs € 369.000,-- k.k.**

Aaltenseweg 8 - In een landelijke omgeving gelegen **VRIJSTAANDE WONING** met tuinhuisje, enkele schuren, berg en weiland op een kavel van 7115 m². Inhoud ± 450 m³. C.V.-verwarming en voorzien van deels dubbel glas en rolluiken.

Vrije ligging nabij het uitgestrekt natuurgebied 't Zand.
Gelegen op circa 2 kilometer van het dorp.

HALLE **Vraagprijs € 329.000,-- k.k.**

Halle Heideweg 21 - Op een kavel van 10.480 m²! gelegen in het buitengebied (buurtschap "Halle Heide"), een nette **VRIJSTAANDE SEMI-BUNGALOW** met aangebouwde stenen berging/werkplaats, royale garage (40 m²) en stenen schuur van circa 35 m². Het geheel wordt om geven door een verzorgde tuin en weiland. Bouwjaar ± 1969. Inhoud ± 380 m³. De houten garage is gebouwd omstreeks 1998 en is geschikt voor 2 auto's.

Hengelo (Gld) - Kerkstraat 4 Hengelo (Gld) Tel. 0575 462359
Vorden - Zutphenseweg 26a Vorden Tel. 0575 555733
Zelhem - Hengeloseweg 2 Zelhem Tel. 0314 624215
info@demakelaarsvanbronckhorst.nl www.demakelaarsvanbronckhorst.nl

NVM funda **VAN ZEEBURG LUIMES&LEBBINK MAKELAARS** BUITEN STATE

DE MAKELAARS VAN BRONCKHORST

GB Hekwerken en Omheiningen

Berendsen Omheiningen -
Berendsen Hekwerken -
Berendsen Aanhangwagens -

Berendsen Hekwerken

Verkoop en plaatsen verschillende soorten hekwerken, sierhekwerken, poorten en nog veel meer!

www.berendsenhekwerken.nl

Berendsen Omheiningen

Verkoop en plaatsen verschillende soorten omheiningen, afrasteringen, schuttingen en nog veel meer!

www.berendsenomheiningen.nl

Berendsen Aanhangwagens

Verkoop en reparatie diverse merken aanhangwagens en trailers.

www.berendsenaanhangwagens.nl

Hoefkensestraat 16a, Drempt | 0313 - 47 63 11 | 06 - 53 842 907

PRAKTIJK VOOR NATUURGENEESKUNDE
Grietje van Veen

Bent u inmiddels ook geïnteresseerd in Uw gezondheid? Vraagt U zich ook af wat te doen en wie te geloven?
Er is momenteel veel gaande in de wereld van gezondheid. Eerstvolgende avond is 17 maart 2014 met als thema de **spijsvertering** en **buikklachten**. U kunt zich opgeven via de mail info@grietjevanveen.nl of bellen met 0314-381219 of 06 15081588.
Kosten zijn 7,50 p.p.
Kijk voor info op: **www.grietjevanveen.nl**

CAFE DE TOL

S.H.U.R.T
Woensdag 26 februari
Aanvang: 21.00 uur
Gratis entree

Keijenborgseweg 1, Zelhem. Tel. 0314-641808 • www.cafedetol.nl

Bruggink bouwt naar úw wensen!

Aanstaande zondag geopend vanaf 11.00 uur

Met Bruggink kiest u voor:
- Het verzorgen van de benodigde vergunningen
- Advies en begeleiding van ontwerp tot eindafwerking
- Eigen showroom voor bouw, keukens, badkamers

BouwGarant WONINGBORG

Bruggink Keukens, Badkamers en Bouw
Molenweg 11, 7055 AW Heelweg. Telefoon: 0315 - 24 29 29
www.bruggink-bv.nl info@bruggink-bv.nl

BRUGGINK
Alles in één hand

HOOI & STRO
Grote balen gerste-, rogge- en tarwestro. Ook gesneden of gehakseld. Weidehooi en kruidenhooi, graszaadhooi, lucerne en koolzaadstro.
Alles op voorraad, ook kleine balen.
Veevoederhandel
H. Vlogman 0575-552959

BAR DISKOTEEK DE ZWAAN
SPALSTR. 3 HENGELO G.

Spalstraat 3 • Hengelo (Gld.)

Zat. 22 februari
in het café:
THE VOICE PARTY
vanaf 22.00 uur

Zon. 23 februari
in de carnavalstent:
O.N.K. FRIKANDEL ETEN

NIEUW!

ALDI

Kinderyoghurt met dragees
270 g

2-PAK **0.99**

Corbières
1 l
NIX18
3.19

Pizza mini-baguettes
750 g

1.99

Scheergel of -schuim
0.25-0.30 l
1.45

Vanaf zaterdag 22-02-2014

Haardroger
- luchtsnelheidsinstelling
- 3 warmtestanden

3 Jaar GARANTIE
12.99

Bloemenzaaiset
Diverse soorten.

MINI-KWEEKKASJE
0.99

Opstapje

LICHTGEWICHT
3 Jaar GARANTIE
19.99

Glazen
Set van 3.

3.99

Vers & voordelig!

Vanaf woensdag 19-02-2014*

53% goedkoper
Peren
1 kg
van ~~1.25~~
0.59

30% goedkoper
Prei
Per kilo
van ~~0.99~~
0.69

* Versaanbieding geldig vanaf woensdag 19-02-2014 t/m dinsdag 25-02-2014. Zet- en drukfouten zijn voorbehouden.

HOGE KWALITEIT - LAGE PRIJS
www.aldi.nl

Hof van Kettelerij in Vorden: nieuwbouw met respect voor historie

Vorden - Zaterdagmiddag 15 februari presenteerde namens KondorWessels Projecten Edwin van Haarst, bijgestaan door een van de eigenaren van Kettelerij Bloembinderij Harrie Kettelerij, het nieuwbouwplan Hof van Kettelerij aan buurt, genodigden, wethouder Dorien Mulderije en andere belangstellenden.

Edwin van Haarst heette alle aanwezigen welkom. “De Hof van Kettelerij in zijn nieuwe vorm gaat een echte hof worden, met een prachtige bloembinderij als middelpunt en daaromheen negen verschillende woningen die een warme architectuur krijgen.” De vrijstaande woningen hebben op de ruime begane grond naast de huiskamer en keuken ook een slaapkamer met badkamer. Op de verdieping komen onder de iets verlaagde kap twee (of drie) slaapkamers, een badkamer en een separaat toilet. Daarboven bevindt zich nog de vliering. De hele woning is voorzien van brede deuren zonder drempels en is mede hierdoor als levensloopbestendig te betitelen. Op verzoek van de kopers kan desgewenst ook de gehele indeling nog aangepast worden en kunnen diverse ruwbouwopties worden toegevoegd.

Harrie Kettelerij en Edwin van Haarst onthullen het bouwbord.

Harrie Kettelerij stond graag stil bij een stuk historie. Dat begint bij zijn opa Herman, die werkte als buitendienstmedewerker bij de gemeente Vorden en volop tuinierde. Hij trouwde met Riek Bruggeman en zij kregen vijf zonen, de jongens van Ketteleri-je genoemd. “Zij voedden deze knapen vooral op met respect voor mens en natuur en dat was te merken.”

Trots verhaalde Harrie over de groene carrières van zijn ooms Drikus, Henk, Jan en Jaap en vader Herman. “Mijn oom Henk is de op een na jongste Kettelerij. Ik ben bijzonder verheugd dat hij juist nu in ons midden is.”

Herman, die zestig jaar geleden naar deze plek verhuisde, vormde samen met zijn broers Jan en Jaap de Gebroeders Kettelerij, die met bezieling in hun bloemisterij, tuinderij en hoveniersbedrijf werkten. Bijgestaan door hun gezinnen, familie en later ook fijne medewerkers. “In het tuinhuis hiernaast zijn enkele arbeidswerktuigen uit die periode bewaard gebleven, als eerbetoon om zo het verleden met het heden te verbinden.” Bij de ingang van het Hof van Kettelerij staat dagelijks hun oude bakfiets.

De tijden veranderden. Regelgeving en voorwaarden zorgden ervoor dat bedrijfsuitbreiding niet mogelijk was en het vertrouwde bedrijf werd gesplitst. Onder leiding van Henk en Ans Loman verplaatste het hoveniersbedrijf in 1990 naar de rondweg. Harrie en Gerard bleven in de Bloembinderij Kettelerij. Voor de oude kwekerij werd een nieuwe bestemming gezocht en met KondorWessels Projecten werd toen overeenstemming bereikt.

Harrie en oom Henk Kettelerij en Gerard Arends heffen het glas.

Door wederom regelgeving, inspraak, procedures, maar ook de crisis, wordt het huidige project nu, wat later dan gepland, tot uitvoering gebracht. “Deze club heeft behalve respect voor onze uitgangspunten, oog voor de naam Kettelerij.”

Toen vier jaar geleden de naam Hof van Kettelerij bekend werd, werd Herman even stil. “Er kwam een bekende uitdrukking op zijn gezicht, een glimlach,” weet Harrie nog. “Ruim twee jaar geleden overleed hij als laatste van de drie gebroeders van de tuinderij. Bij zijn afscheid hebben we geluisterd naar het lied van Wim Zonneveld, ‘Het Dorp’ ofwel ‘Het tuinpad van mijn vader’.” Die muzikale klanken bleven deze middag te horen.

De heer Verhoeve wilde als oudbouwbaas en buurman graag wat zeggen. “In 1990 hebben de heren de zaak overgenomen en in 1997 geweldig verbouwd met sfeer en klasse.” Ze woonden in Hengelo, maar konden het huis van de oude schoolmeester naast de bloembinderij kopen, verbouwen en bewonen. Namens de buurt en enkele goede vrienden kregen zij een vlag die ten overstaan van de aanwezigen door buurvrouw Gea en partner Gerard werd gehesen.

Edwin en Harrie onthulden vervolgens het bouwbord Hof van Kettelerij en met applaus, champagne en muziek van Zutphens Dweilorkest ‘t Spul(t) vierden zij de start van het project. De eerste woning die in aanbouw is, werd volop bezichtigd.

Voor informatie en vragen wordt verwezen naar Ten Hag Makelaarsgroep Zutphen, www.tenhag.nl, en KondorWesselsProjecten www.kwp.nl.

Meer foto’s op Contact.nl

HOF VAN KETTELERIJ

Uniek project in de dorpskern van **Vorden**!
Bel **0575 516 361**

9 Unieke hofwoningen te koop!

In Hof van Kettelerij, midden in de dorpskern van Vorden, worden 9 hoogwaardige vrijstaande woningen gebouwd. Allen op een ruime kavel waarbij u uw eigen woonwensen nog kunt invullen. Voor de indeling van de woning is flexibiliteit een standaard uitgangspunt.

Het is een uniek ruim opgezet project, in het charmante en historische dorp Vorden. Het filmpje van dit unieke project kunt u bekijken op de website van KondorWessels Projecten (www.kwp.nl). Voor meer informatie kunt u contact opnemen met woningmakelaar Ten Hag.

Prijzen zijn vanaf €330.000 v.o.n.

Makelaar
ten Hag WONINGMAKELAARS
Weet wat er te koop is.
Tel. 0575 516 361 • www.tenhag.nl

Ontwikkelaar
KONDORWESSELS PROJECTEN
www.kwp.nl

Kettelerij Bloembinderij staat voor eigen stijl

Met eenvoudige, maar bijzondere producten een rustgevende biotoop creëren

Vorden - Harrie Kettelerij en Gerard Arends durven met Kettelerij Bloembinderij hun kop boven het maaiveld uit te steken, maar staan tegelijkertijd wel met beide benen op de grond. Ze willen duidelijk hun eigen signatuur meegeven aan de producten die ze verkopen. 'Bijzonder door eenvoud', is het credo van de beide heren.

Harrie Kettelerij (links) en Gerard Arends voor hun sfeervolle winkel in Vorden.

Het familiebedrijf is in de loop der jaren getransformeerd van een kwekerij naar een speciaalzaak in bloemen, planten en decoratie voor zowel binnen als buiten. Daarnaast geven ze ook advies en maken ze tuinontwerpen.
De weg die Harrie en Gerard momenteel volgen met hun bedrijf, zijn ze al in 1997 ingeslagen. Toen is de winkel flink verbouwd. "Het werd duidelijk dat bloemisten die zich richten op het middensegment het moeilijk zouden krijgen. Zeker als je niet in het winkelcentrum bent gevestigd", zo verklaart Gerard de noodzakelijke verandering. "We hebben besloten ons te onderscheiden door producten in het hogere segment aan te bieden. Ook voor het 'gewone bosje bloemen' kan men hier trouwens nog steeds terecht."
Daarnaast zijn de heren gaan ontwerpen voor hun klanten. "De vraag naar deze specialiteit zien we groeien", vertelt Gerard. "We gaan bij mensen langs of de mensen komen hier voor een gesprek en gratis advies. Vervolgens maken wij een ontwerp."
De mensen die bij Kettelerij aankloppen, vallen voor de geheel eigen stijl. Zelf omschrijven de heren die als 'bijzonder door eenvoud'. "Met esthetische, gedurfde en elegante ontwerpen en producten creëren we een rustgevende biotoop voor de klant."
De ondernemers beseffen dat hun manier van werken een drempel opwerpt, maar toch blijft Kettelerij toegankelijk. "We slaan niet door bij onze ontwerpen en benaderen het niet als kunst, maar het beeld moet wel kloppen."
Op dit moment staat het bedrijf weer voor een volgende verandering: de ontwikkeling van het plan Hof van Kettelerij. De realisatie van de woningen naast de winkel zal er voor zorgen dat de zaak toegankelijker wordt. "De winkel wordt hierdoor zeker versterkt", vindt de ondernemer. "We hebben het terrein van onze zaak er op aangepast. Zo hebben we een bredere zichtlijn gecreëerd. De winkel zal daardoor duidelijker zichtbaar zijn vanaf de Zutphenseweg."
Hierdoor hopen Harrie en Gerard in de toekomst nog meer mensen te verrassen met hun eigen stijl.

Meer info:
www.kettelerij.nl

Oud Zelhem

Educatief project bij de berging van de Lancaster ED 470 nadert voltooiing

Zelhem - In het afgelopen jaar is door leden van de stichting Oud Zelhem aan informatie, opsporing en verwerking van in de Tweede Wereldoorlog, in de gemeente Bronckhorst neergekomen toestellen gewerkt. De Lancaster ED 470 was daarbij het belangrijkste toestel omdat dit toestel geborgen ging worden en daar verdere achtergrondinformatie bij gewenst was. Deze informatie is ook al snel op de internetsite www.oudzelhem.nl gekomen.

Daarnaast rees de vraag, of het niet mogelijk was om van alle in de huidige gemeente Bronckhorst neergekomen toestellen de informatie op de site te zetten. Ook dat is inmiddels gebeurd. Van het ene toestel was soms meer informatie te verkrijgen dan het andere. De wet op de privacy speelt daar ook een belangrijke rol bij en ondanks aanvragen bij ambassades, kwamen niet de gewenste gegevens en foto's van bemanningsleden boven water.
De volgende stap was het maken van lespakketten voor de groepen 7 en 8 van de basisscholen in de gemeente. Met behulp van studenten van de Iselinge Hogeschool Doetinchem is er een geweldig boekwerk met lessen tot stand gekomen waar elf verschillende crashes in behandeld worden en de luchtoorlog boven Nederland en de Achterhoek. De geschiedenis is op deze manier heel dicht bij de kinderen en hun leefomgeving gebracht. Soms bijna tastbaar.
Radio/TV Ideaal heeft voor het scholenbezoek aan de crashlocatie een documentaire gemaakt met informatie.
Daarnaast is voor dit lessenpakket een tweede documentaire gemaakt met o.a. de ervaringen op de bergingslocatie en de speciaal ontwikkelde lessen.
Nu is het moment aangebroken dat de gemaakte leskoffer aan de scholen kan worden aangeboden en daar daadwerkelijk in de komende maanden gebruikt kan worden als opmaat voor de dodenherdenking, ieder jaar op 4 mei. Nu gaan de grafstenen op de begraafplaats met deze achtergrondinformatie per plaats, een andere rol spelen en de leerlingen kennen dan vanaf heden ook het verhaal achter de omgekomen bemanning die voor ons het leven lieten. Een leskoffer bevat een lessenmap, documentaire, digitale informatie, restje vliegtuig en parachutestof. Terwijl de internetsite www.oudzelhem.nl de verdere extra achtergrondinformatie beschikbaar heeft.
Aansluitend zullen veel scholen naar de expositie gaan over de luchtoorlog in de Achterhoek en de neergekomen Lancaster bommenwerper ED 470 in museum Smedekinck in Zelhem. Daar sta je oog in oog met bemanningsleden van de diverse vliegtuigen, is veel fotomateriaal en natuurlijk de opgegraven stukken van de Lancaster ED 470, spannend en informatief.

Wilt u reageren op het verhaal achter deze foto, hebt u aanvulling over eerder geplaatste foto's of zelf nog oude foto's met eventueel een mooi verhaal, neem dan via het e-mailadres: oudzelhem@gmail.com contact op met de internetgroep van www.oudzelhem.nl. Dit kan ook per telefoon, belt u met Harry Somsen, tel. 0314-621011, of Willem Hartemink, tel. 0314-623686

Lezers schrijven ...

Buiten verantwoording van de redactie

Buitengebied Bronckhorst

Als inwoner in het buitengebied van Bronckhorst wil ik op een aantal zaken reageren.

Zo is de dopstraat in Vorden voor enkele miljoenen vernieuwd naar schijnbaar de huidige tijd. Of dit nu gedaan is voor de inwoners of dat dit alleen is gedaan voor de toeristen, want zo te horen zijn de inwoners nog niet zo blij met de vernieuwing.
Zeker op vrijdag is de markt er niet voor op uit gegaan, maar eerder op achteruit. Te weinig ruimte voor de marktkramen, en je kunt er ook bijna geen auto kwijtraken voor die gene die daar naar toe willen.
Dan kun je maar beter in het buitengebied wonen, niks geen vernieuwing maar alleen maar verslechtering. Zo wordt er alleen maar op bezuinigd op onderhoud bermen en wegen.
Het is alleen al een kunst om de auto schoon te houden. De bermen zijn hier en daar wel zo slecht dat je een trekker nodig hebt om er door heen te komen.
De gemeente zal in het voorjaar wel de bermen gaan los vrezen en weer iets gaan aan drukken, maar een normaal mens kan wel begrijpen dat dit niet helpt.
De wegen in het buitengebied zijn niet meer van deze tijd, ze zijn gewoon te smal. De machines worden steeds groter en hebben al de hele weg nodig.
Een goede oplossing zal zijn om langs de weg graskeien te leggen zodat de weg iets breder wordt en geen modderpoel meer wordt zo als het nu is.
Ook worden de wegen vernield door boomwortels. Meestal zijn de bomen van landgoed eigenaren. Je zult wel denken dat de gemeente daar de kosten van kan halen voor het vernielen van de wegen, maar dat is niet zo.
Misschien is het verstandig als er weer nieuwe bomen worden gepland eerst eens goed te gaan kijken of deze schade aan de wegen kan lijden. Mocht dit dan wel het geval zijn, de kosten dan verhalen op het landgoed eigenaren waar de bomen van zijn.
Maar helaas zal dit wel niet gebeuren, want de kernen zijn belangrijker dan het buitengebied.
Zo wordt er nu nog maar 1 maal per jaar de berm iets gemaaid en 1 maal in de 3 jaar helemaal. Dit scheelde de gemeente weer zo'n 45.000 op jaar basis.
Dan is er maar te hopen dat er binnenkort een glasvezel verbinden in het buitengebied wordt aangelegd. In de kernen is dat allemaal gratis aangelegd, maar je ziet het wel weer aankomen de mensen die in het buitengebied wonen, moeten straks weer flink aan mee betalen. De kosten zullen wel liggen zo tegen 1200 tot 1400 euro per aansluiting. Er is dan wel een mogelijkheid om dit over langere periode te gaan betalen, maar je bent het dan ook gelijk weer kwijt. Je gaat er van uit als je er aan meebetaald, je ook een beetje eigenaar van bent, maar ook dit is dan weer bedrog. De kabelmaatschappij bedankt je netjes voor het geld, en gaat er zelf miljoenen aan verdienen. Ik zelf zal hieraan dus ook niet aan meewerken.
Ik ben wel eens benieuwd hoe de politieke partijen er over denken nu er weer gemeenteraad verkiezingen zijn. Ik hoor of zie nog niks staan van de partijen of ze willen investeren in het buitengebied. Ze zeggen dan wel de Achterhoek loopt leeg, maar volgens mij zijn ze daar ook zelf schuldig aan.
Ik weet nog niet of ik wel eens ga stemmen, want het merendeel van het gelden gaan naar de kernen toe.
Maar goed wat zeuren we toch in het buitengebied, ik wil wel een tip naar de gemeente Bronckhorst doen. Als er toch glasvezel komt en gegraven moet worden, pak dan gelijk de bermen aan want dat scheelt dan weer in de kosten.

Dinant Brummelman
Wiersserbroekweg te Vorden

REAGEREN OP EEN ARTIKEL IN CONTACT?
NATUURLIJK OP WWW.CONTACT.NL

Participatieraad en de hulpmiddelen

Bronckhorst - Opkomen voor de belangen van de mensen die het zonder steun van de gemeente korte of langere tijd niet redden. Dat is, heel kort samengevat, de kern van het werk van de Participatieraad. De Participatieraad geeft het College van Burgemeester en Wethouders advies in het kader van de Wet maatschappelijke ondersteuning (Wmo), de komende Jeugdwet, de Wet sociale werkvoorziening (Wsw) en de Wet werk en bijstand (Wwb). Gevraagd en ongevraagd. De Participatieraad kijkt daarbij zowel naar het voorgenomen beleid als naar de manier waarop eenmaal vastgesteld beleid wordt uitgevoerd.

Eens in de zoveel jaar moet de gemeente nieuwe contracten afsluiten voor allerlei hulpmiddelen, zoals de scootmobiel, de rolstoel en de tillift. Dat is een ingewikkelde en maanden durende procedure. De gemeente wil natuurlijk waar voor zijn geld krijgen, daarom gebeurt het ook heel zorgvuldig. Dit jaar heeft de Participatieraad al vroeg in dat hele traject duidelijk kunnen maken wat hoog op het wensenlijstje staat: niet alleen de kwaliteit van de spullen, de technische kant zogezegd, is van belang, maar ook de service daar om heen.
Goede voorlichting en zonodig een proefperiode om te zien of bv de scootmobiel wel aan de verwachtingen voldoet is van groot belang. De rolstoel moet precies op maat gemaakt en daarom ook gepast worden, zonodig eens in de zoveel tijd opnieuw. Zeker bij kinderen in de groei. Goed onderhoud is nodig, niet alleen bij versleten remblokjes of lekke banden, maar ook als er iets ernstigers aan de hand is. Met andere woorden: de nazorg moet op orde zijn.
De Participatieraad vroeg daarnaast aandacht voor de mantelzorgers: zij zouden kunnen leren hoe een tillift te bedienen. Dat voorkomt hopelijk een foute houding bij het gebruik.
En minstens zo belangrijk vond de Participatieraad het dat er één vaste contactpersoon is als er wat mis is of als de beloofde levering maar uitblijft. Hetzij van de gemeente hetzij van de leverancier van het hulpmiddel.
Een ander punt van aandacht is dat er mensen zijn die nu bv een scootmobiel hebben van een andere leverancier dan de gemeente straks contracteert. Ook zij kunnen echter pech onderweg krijgen. Wie gaat daar dan wat aan doen? Tot slot zijn er mensen die niet via een Wmo indicatie maar als particulier een hulpmiddel wensen aan te schaffen. Het zou mooi zijn als ook zij van de contractvoordelen van de gemeentelijke inkoop zouden kunnen profiteren. Maar dat geldt ook voor de mensen met een pgb.
De Participatieraad is blij dat de gemeente haar adviezen steeds zo serieus neemt. Ook op het terrein van de hulpmiddelen zal zij daarom in de loop van dit jaar zonder enige twijfel de resultaten te horen krijgen. Zodat de burgers van Bronckhorst over de service niets te klagen hebben.
Reageren? Mail naar:
wmoraadbronckhorst@gmail.com

gemeente Bronckhorst

Nieuws & informatie

een publicatie van de gemeente Bronckhorst

Jaargang 9
Nr. 8, 18 februari 2014

Gemeentehuis
Elderinkweg 2, 7255 KA Hengelo (Gld)

Postadres / telefoonnummer
Postbus 200, 7255 ZJ Hengelo (Gld)
tel. (0575) 75 02 50 (centraal nummer)
fax (0575) 75 05 99
e-mail: info@bronckhorst.nl
website: www.bronckhorst.nl
volg ons op twitter: @gem_bronckhorst

Openingstijden
Op afspraak kunt u terecht:
- Maandag t/m woensdag van 08.30 tot 16.30 uur
- Donderdag van 08.30 tot 19.30 uur
- Vrijdag van 08.30 tot 12.30 uur

Zonder afspraak kunt u binnenlopen:
- Maandag t/m vrijdag van 08.30 tot 12.30 uur
- Donderdagavond van 17.30 tot 19.30 uur

Wij adviseren u voor een bezoek aan het gemeentehuis een afspraak te maken. Dit voorkomt mogelijke wachttijden. U weet dan zeker dat er een deskundige medewerker voor u beschikbaar is. Voor veel voorkomende producten zoals paspoort of rijbewijs en voor een intakegesprek als werkzoekende kunt u heel eenvoudig digitaal via de website een afspraak maken. Voor alle andere afspraken kunt u ons bellen: (0575) 75 02 50

Calamiteitennummer (06) 13 10 07 77 (alleen buiten openingstijden)

B en w info
Burgemeester Henk Aalderink
Openbare orde en veiligheid, Coördinatie handhaving, AJBZ (Algemene Juridische en Bestuurszaken), Voorlichting/ communicatie en promotie, Dualisering, Publiekszaken (dienstverlening), Informatisering en automatisering

Wethouder Arno Spekschoor
Volkshuisvesting en ruimtelijke ordening, Financien en belastingen, Afval en milieu, Facilitaire zaken

Wethouder Dorien Mulderije
Economische zaken, Coördinatie plattelandsontwikkeling, Recreatie en toerisme, Personeel en organisatie

Wethouder Paul Seesing
Ontspannen (sport en cultuur), Wegen en groen, Verkeer en vervoer, Werk en inkomen en Zorg

Wethouder Josephine Steffens
Jeugd- en onderwijsbeleid, WMO incl. ouderenbeleid, Volksgezondheid, Regiozaken

Afspraak maken?
Als u wilt, kunt u een afspraak maken met één van de collegeleden, via het bestuurssecretariaat van de gemeente, tel. (0575) 75 03 84.

Gemeenteraad bereiken?
Neem contact op met de griffie, tel. (0575) 75 02 50 of e-mail: griffie@bronckhorst.nl

Colofon
'Gemeente Bronckhorst Nieuws & Informatie' is een uitgave van de gemeente Bronckhorst.
Redactie: afdeling communicatie
tel. (0575) 75 02 50
e-mail: communicatie@bronckhorst.nl

De artikelen staan ook op de website www.bronckhorst.nl.
Op deze website vindt u de belangrijkste informatie over de gemeente.

Welke school heeft de beste debaters van Bronckhorst?

Op 21 en 28 februari zijn de voorrondes van het debattoernooi voor leerlingen van groep 7 en 8 van de Bronckhorster basisscholen in de raadzaal van het gemeentehuis.

Aan het toernooi doen in totaal 16 teams van tien scholen mee. Twee groepen (vier scholen tegen vier scholen) debatteren tegen elkaar over drie stellingen. Vlak voor aanvang van het toernooi krijgen de groepen te horen of ze voor of tegen een stelling moeten debatteren. Om de beurt krijgen de strijdende groepen dan de gelegenheid om met hun presentatie en argumenten de jury te overtuigen.

De jongerendebatten in 2012 waren een groot succes.

Het toernooi
Het Bronckhorster basisschool debattoernooi wordt al sinds 2009 een keer per twee jaar georganiseerd door de gemeenteraad, met ondersteuning van het Nederlands Debatinstituut. Het oefenen met debatteren levert een belangrijke bijdrage aan de ontwikkeling van kinderen. Ze ontwikkelen belangrijke taalvaardigheden, een kritische en analytische geest en betrokken burgerschap. Omdat zij van tevoren niet weten of zij voor- of tegen een stelling moeten debatteren, leren zij een casus van meerdere kanten te bekijken. Op 21 en 28 februari zijn de voorrondes. Van elke voorronde mag één groep leerlingen van de groepen 7 en 8 van de Bronckhorster basisscholen (met vier scholen) naar de finales op 14 maart. Er zijn drie stellingen waarover wordt gedebatteerd, één van de groepen met vier scholen wint. De vier winnende scholen van 14 maart mogen naar het landelijke basisschooldebattoernooi op 12 april 2014 in Maarssen.

De jury
De jury bestaat op 21 februari uit wethouder Arno Spekschoor en statenlid van Gelderland Marja Hartman, op 28 februari uit wethouder Dorien Mulderije en kinderboekenschrijfster Martine Letterie en op 14 maart uit wethouder Josephine Steffens en oud-wethouder Ab Boers. Alle drie de keren wordt de jury aangevuld met een medewerker van het Nederlands Debat Instituut.

Professionele training
De afgelopen maanden volgden leerlingen en leerkrachten een debattrainingstraject, om zich goed voor te kunnen bereiden. Deze training werd gegeven door een professionele trainer van het Nederlands Debat Instituut, in samenwerking met een raads- of commissielid. Burgemeester Aalderink: "De raadsleden vinden het van groot belang om de jeugd bekend te maken met debatteren. Ze leren argumenten formuleren en anderen te overtuigen. De raadsleden maken intensief contact met de jeugd en wie weet is hiermee voor een enkele leerling ook de basis gelegd voor een politieke carrière."

Uniek project
Bronckhorst is de enige gemeente in Nederland waar een dergelijk project met basisscholen door het Nederlands Debat Instituut georganiseerd wordt. Het debat vormt een prima aanvulling op het taalonderwijs en is een mooie manier om het (verplichte) schoolthema burgerschap in te vullen binnen de schoolwerkplannen.

Er gaat wat veranderen op sociaal terrein

Alle gemeenten gaan vanaf 2015 steeds meer taken uitvoeren die nu nog bij provincie of het rijk horen. Het gaat vooral om taken op het sociaal terrein: begeleiding van zorgbehoevenden mensen (AWBZ), jeugdzorg, (passend) onderwijs, re-integratie en participatie van mensen met een afstand tot de arbeidsmarkt. Deze overheveling van taken noemen we 'decentralisaties'. Met het overhevelen van de taken wordt tegelijkertijd flink bezuinigd op het budget. Gemeenten krijgen minder geld voor de taken dan het rijk en de provincie er tot nu aan uitgeven. De gemeenten moeten alles dus heel efficiënt organiseren en waar mogelijk samenwerken om de kosten te drukken. Dat betekent ook dat er keuzes gemaakt moeten worden over wat we wel en niet kunnen doen. In deze rubriek houden we u op de hoogte van de veranderingen op het sociaal terrein en hoe dit ook in Bronckhorst stap voor stap vorm krijgt.

Actueel: Proeftuinconcept krijgt vervolg
In januari 2013 startte de gemeente met drie zogenaamde proeftuinen. Daarin bereidden we ons, samen met maatschappelijke organisaties, de participatieraad en inwoners, voor op de nieuwe taken rond zorg, welzijn en participatie waar we vanaf 2015 verantwoordelijk voor zijn. De volgende stap is dat de drie proeftuinen samen verder gaan als één proeftuin.

In de proeftuinen afgelopen jaar verkende de gemeente haar nieuwe rol: hét zijn van aanspreekpunt voor alle hulpvragen van inwoners. Daarbij stond ook nader kennismaken met maatschappelijke organisaties en hun werkwijzen centraal. Zo maakten bijvoorbeeld medewerkers van Bureau Jeugdzorg en MEE tijdens de proef al deel uit van het gemeentelijk team. Met name in de proeftuin in Zelhem is resultaat geboekt in het versterken van de eigen kracht van een aantal klanten en bij de meeste deelnemers lukte het daadwerkelijk om hun afstand tot de arbeidsmarkt te verkleinen. Wel bleek in de praktijk dat medewerkers van de gemeente en maatschappelijke organisaties behoefte hebben aan duidelijke afspraken over wie waarvoor verantwoordelijk is. Ook laat de evaluatie o.a. zien dat het essentieel is dat de medewerkers die straks echt bij de klant aan tafel zitten, meedenken bij het vormgeven van werkprocessen. Dit nemen we mee in de vervolgproeftuin.

Vervolgproeftuin
De afgeronde proeftuinen waren vooral oriënterend van aard. Het doel van de vervolgproeftuin is om te komen tot concrete afspraken, zodat medewerkers die straks de gesprekken met inwoners gaan voeren, weten wat zij kunnen verwachten en wat van hen verwacht wordt.

Voor meer informatie of vragen over de decentralisaties, kunt u terecht op een speciale pagina op www.bronckhorst.nl. Op de homepagina vindt u een link direct naar 'Decentralisaties sociaal terrein'. U kunt ons ook bellen via tel. (0575) 75 02 50.

Paspoort en id-kaart vanaf 9 maart 10 jaar geldig

Vanaf 9 maart is een paspoort of een identiteitskaart 10 jaar geldig voor mensen van 18 jaar en ouder. Voor mensen onder de 18 jaar is de geldigheidsduur beperkt tot 5 jaar.
Ook gelden vanaf deze datum nieuwe tarieven:
- paspoort ..... € 66,90
  10 jaar geldig
- paspoort ..... € 51,00
  5 jaar geldig
- identiteitskaart ..... € 52,90
  10 jaar geldig
- identiteitskaart ..... € 28,30
  5 jaar geldig

Voor meer informatie over identiteitsbewijzen zie www.bronckhorst.nl.

Op naar de Gemeenteraadsverkiezingen 2014

Nog 4 weken te gaan...

19 maart zijn de gemeenteraadsverkiezingen. U bepaalt met uw stem welke partijen het voor het zeggen krijgen in de gemeente en dus over uw leefomgeving gaan. De politieke partijen laten de komende tijd regelmatig van zich horen! In Contact, op deze gemeentepagina's met reacties op stellingen, op bijeenkomsten, via hun websites en op twitter #GR2014Bronckhorst. De verkiezingsprogramma's zijn op de websites van de partijen te vinden. Linken naar de websites van de politieke partijen en algemene informatie over gemeenteraadsverkiezingen vindt u op www.bronckhorst.nl/gemeenteraadsverkiezingen

De stelling:
Basisscholen met minder dan 100 leerlingen moeten dicht

De reacties:

CDA

Over deze vraag gaat de gemeente niet, maar het CDA standpunt over de basisscholen is helder. Het CDA hecht aan goed basisonderwijs, een goede spreiding van scholen en een vrije keuze van de ouders in het soort onderwijs. De verantwoordelijkheid voor goed onderwijs ligt bij de schoolbesturen. Zij bepalen bij welke leerlingenaantallen goed onderwijs kan worden geboden. Een belangrijke succesfactor is een goede huisvesting. Het CDA zorgt, in samenspraak met de schoolbesturen en de ouders, voor passende huisvesting.

VVD

Voor de VVD is kwaliteit van het onderwijs uitgangspunt. Indien een school kwalitatief goed onderwijs geeft en kan garanderen, is er geen reden voor sluiting. Dit blijkt echter voor veel kleine scholen een te grote uitdaging. Dan moeten schoolbesturen helaas tot sluiten beslissen. Daarom is het een goede zaak om kleine scholen te stimuleren samen te gaan werken. Dan kan men multifunctionele kindcentra opzetten van hoge kwaliteit, met ruimte voor goed onderwijs, buitenschoolse opvang en andere voorzieningen voor de jeugd.

Partij van de Arbeid

Voor de PvdA staat de kwaliteit van het onderwijs altijd voorop. Ieder kind verdient goed onderwijs. Voor kleinere scholen is samenwerking met andere scholen wel belangrijk, zodat er voldoende ondersteuning op maat aan kinderen geboden kan worden, zoals gespecialiseerde ondersteuning voor passend onderwijs. Een (niet op basis van kwaliteit onderbouwde) harde grens van 100 leerlingen gaat de PvdA te ver.

GroenLinks

Nee! GroenLinks wil een zorgzaam Bronckhorst waar iets te kiezen valt, waar scholen goed aansluiten op behoeften van kinderen: een grote of kleine school, in het dorp of in het groen, openbaar of met een signatuur. GroenLinks blijft kleine scholen, goed functionerende scholen omarmen. Wordt een school toch gesloten, dan willen wij een duurzame oplossing voor het lege schoolgebouw, met een bestemming die werkt voor de buurt. GroenLinks: zorgzaam, werkzaam en duurzaam!

D66

Elk getal voor het leerlingenaantal bergt willekeur in zich. Volgens D66 moet het belangrijkste criterium zijn: behoud van kwaliteit. Schooldirecteur en leerkrachten kunnen dit prima beoordelen samen met de ouders. Om een relatief kleine school in stand te houden kan een beroep op ouders noodzakelijk zijn. Of het nu gaat om klusjes in het schoolgebouw of assistentie bij activiteiten. Onze ervaring leert dat ouders bereid zijn om tijd en talenten in te zetten om de school voor hun gemeenschap te behouden.

GBB

De kwaliteit van het onderwijs gaat altijd boven de kwantiteit. Wie zijn wij om een school die gedragen wordt door de samenleving te sluiten. De onderwijsinspectie waarborgt de kwaliteit, als deze op orde is heeft deze school wat Gemeentebelangen Bronckhorst betreft bestaansrecht.

SGP ChristenUnie

Het is volgens de SGP/ChristenUnie te kort door de bocht om deze vraag met 'Ja' of 'Nee' te beantwoorden. Er zijn veel aspecten die meespelen in een dergelijk besluit. Het verdient uiteraard de voorkeur een school in stand te houden, zeker als deze een sociale en samenbindende functie heeft. Het zoeken naar samenwerkingsverbanden, verbreding van activiteiten en andere alternatieven moeten goed onderzocht zijn.
Een sluiting raakt immers het hart van de kinderen, leerkrachten en de ouderen die ook op die school zaten.

Verkiezingsdebatten

Natuurlijk gaan de lijsttrekkers van de partijen ook nog stevig met elkaar in debat over hun verkiezingsprogramma en standpunten.
6 maart: verkiezingsdebat van Radio Ideaal, aanvang 18.00 uur. Radio Ideaal is te beluisteren via 105.1, 105.8 en 106.5 FM, via de UPC kabel en via glasvezel. (zie ook www.ideaal.org). Van dit debat worden opnames gemaakt die u vanaf 12 maart kunt bekijken op Ideaal TV .
13 maart: verkiezingsdebat van De Gelderlander in het gemeentehuis in Hengelo, aanvang 19.30 uur. U bent hierbij van harte welkom (vol = vol)! Ook is het debat te volgen via live-stream op www.bronckhorst.nl, via twitter #Gldstemt en u kunt 14 maart een uitgebreid verslag van het debat in De Gelderlander verwachten.

Binnenkort stempas in de bus

Op 22 februari valt de stempas voor de gemeenteraadsverkiezingen bij u op de mat. Bewaart u deze goed! Mocht u niet zelf kunnen stemmen, dan kunt u iemand anders die ook inwoner van Bronckhorst is, voor u laten stemmen. U geeft dan een onderhandse volmacht. Hiervoor gebruikt u de achterkant van uw stempas. Wilt u iemand die buiten de gemeente woont een volmacht geven, dan hebt u een schriftelijke volmacht nodig. Hiervoor stuurt u een schriftelijk verzoek in aan de gemeente. Hoe dat precies werkt en de voorwaarden van stemmen bij volmacht kunt u lezen op www.bronckhorst.nl/gemeenteraadsverkiezingen.
U mag uiteraard ook even met ons bellen: (0575) 75 02 50.

Afrekening afvalinzameling 2013 binnenkort bij u in de bus

Veel inwoners krijgen geld terug!

In 2013 zijn we gestart met een nieuw systeem voor de afvalinzameling, het volume/frequentie systeem. Hierbij betaalt u naast een vastrecht, dat voor iedereen gelijk is, een bedrag per keer dat u de container aanbiedt. Dit bedrag is afhankelijk van de grootte van de containers die u heeft gekozen. Het jaar is voorbij en binnenkort valt de afrekening van de afvalinzameling 2013 voor ieder huishouden in de bus. Hierop staat het aantal keren dat u de groene en grijze container afgelopen jaar daadwerkelijk heeft aangeboden en de definitieve kostenberekening.

Driekwart inwoners krijgt mooie meevaller!
Omdat 2013 het eerste jaar was dat we met het nieuwe afvalinzamelingsysteem (volume/frequentie) werkten, maakten we een inschatting van het aantal keren dat we dachten dat u de grijze en groene container gemiddeld zou aanbieden. We gingen uit van 15x grijs en 11x groen. In de afrekening ziet u dat u, als u de groene en grijze container vaker aan de weg heeft gezet dan dit gemiddelde, moet bij betalen. Hebt u de containers minder vaak aan de weg gezet, dan krijgt u geld terug. Daarnaast hebben veel huishoudens gebruik gemaakt van de gratis omruilactie voor een grotere of kleinere container. De bijbehorende tariefwijzigingen zijn verwerkt in de afrekening. Nieuwe inwoners ontvangen een afrekening op basis van de daadwerkelijke aanbiedingen.
Wethouder afval, Arno Spekschoor: "Heel veel mensen hebben hun afval goed gescheiden. Uit onderzoek van afgelopen najaar bleek dat restafval het sterkst afnam van 6.769 ton naar 3.851 ton in 2013. Ook kunststof verpakkingen, drankpakken en textiel heeft u veel meer gescheiden ingeleverd dan in 2012. Dat is mooi! Het is goed voor het milieu, want dit afval wordt hergebruikt voor allerlei nieuwe producten, en goed voor uw portemonnee! Maar liefst driekwart van de Bronckhorster huishoudens krijgt geld terug, omdat ze hun afval goed scheiden!"

Let op: twee belangrijke aandachtspunten

Periode
Op de afrekening ziet u onder het kopje periode de datum 1-01-2013 tot 2-01-2013 staan. Dit is een fictieve datum die wij hebben aangebracht om de software goed te laten werken. Uw aanbiedingen betreffen het gehele jaar van januari tot en met december.

Meerdere enveloppen
Het kan zijn dat u meerdere enveloppen van ons ontvangt. Helaas is het voor ons niet mogelijk om de verschillende biljetten te combineren.

Aanslagbiljet 2014
De aanslag afvalstoffenheffing 2014 die u eind februari in de bus krijgt (samen met de andere gemeentelijke belastingen), berekenen we op basis van het daadwerkelijke aantal aanbiedingen dat u in 2013 deed. De gemeenteraad besloot eind 2013 voor de afvalstoffenheffing 2014 een andere rekenmethode toe te passen en de algemene kosten voor de afvalbrengpunten, milieuparkjes en containers mee te nemen in het vastrecht, in plaats van in de variabele kosten. Daardoor draagt iedereen hieraan hetzelfde bij, ongeacht het aanbiedgedrag. Het vastrechttarief wordt door dit besluit hoger dan het vastrechttarief van 2013.

Hieronder een overzicht van de tarieven van 2014:

- vast recht per perceel: € 52,50
- aanbiedingen per keer dat container/vuilniszak wordt aangeboden:
  - 80 liter groene container € 1,26
  - 140 liter groene container € 2,20
  - 240 liter groene container € 3,77
  - 80 liter grijze container € 4,05
  - 140 liter grijze container € 7,09
  - 240 liter grijze container € 12,15
  - ondergrondse container groen (vuilniszak van 20 liter) € 0,31
  - ondergrondse container grijs (vuilniszak van 40 liter) € 1,65

Tevredenheidsonderzoek voorzieningen maatschappelijke ondersteuning

De gemeente vindt het belangrijk, dat alle inwoners kunnen meedoen aan de samenleving. Als dat niet lukt en u hebt hulp nodig, dan kunnen wij als er geen hulp uit uw sociale omgeving of andere mogelijkheden zijn, u in de vorm van een voorziening compensatie bieden via de Wet maatschappelijke ondersteuning. Voorbeelden van voorzieningen zijn: hulp bij het huishouden, een pas voor de Regiotaxi een scootmobiel of een rolstoel.

Benieuwd
De gemeente is benieuwd wat inwoners vinden van onze meldings-/aanvraagprocedure en de eventueel verstrekte voorziening(en). Daarom hebben 620 inwoners, die in 2012 en/of 2013 met de gemeente contact hebben opgenomen met een melding voor een voorziening, onlangs een vragenlijst gekregen. Met de uitslag van het onderzoek gaan we bekijken wat goed gaat en wat beter kan.

Reageren voor 1 maart
Inwoners die vragenlijst hebben gekregen, kunnen deze vóór 1 maart 2014 terugsturen. De uitkomsten van het tevredenheidonderzoek verwachten we in juli van dit jaar. We maken de resultaten bekend op www.bronckhorst.nl en deze gemeentepagina's. Hebt u een formulier ontvangen, dan hopen dat u even de tijd neemt om deze in te vullen, alvast dank!

Resultaten gebiedsavonden windmolens Zutphen na te lezen

Om voldoende duurzame energie op te wekken, wil de gemeente Zutphen extra windmolens plaatsen. Onze buurgemeente heeft een verkennend onderzoek laten uitvoeren naar mogelijke locaties. Drie mogelijke locaties voor nieuwe windmolens gaat Zutphen nader onderzoeken. Eén daarvan is het gebied N314/ Zutphen Zuid/Revelhorst/Vierakker. Een aantal van onze inwoners kan zicht hebben op dit gebied, omdat zij in deze omgeving wonen of werken. De gemeente Zutphen heeft hen daarom ook uitgenodigd voor een eerste gebiedsavond eind januari, waar de aanwezigen zijn geïnformeerd over het onderzoek en wat dit zou kunnen betekenen. Belangstellenden zijn uitgenodigd actief mee te denken over de plannen in een klankbordgroep en verschillende mensen hebben zich aangemeld. Zij worden tezijnertijd uitgenodigd voor een bijeenkomst. Ook is afgesproken in het voorjaar een volgende gebiedsavond te organiseren.

Nalezen
De resultaten van de gebiedsavond op 28 januari (een verslag van wat op de gele briefjes is geschreven en tijdens de tafelgesprekken is genoteerd) kunt u teruglezen op www.zutphen.nl/energieneutraal of scan de QR-code. Meer informatie vindt u ook op de Facebookpagina: www.facebook.com/zutphen energieneutraal of u kunt bellen met de gemeente Zutphen via tel. 14 0575.

Uw onderwerp op de politieke agenda

Wilt u een onderwerp op de politieke agenda plaatsen? Dat kan, als het tenminste niet gaat over een privébelang, een klacht of een bezwaar. Kijk voor de spelregels op www.bronckhorst.nl en zoek op 'burgerinitiatief'.

Uit de raad

Raadsvergadering 27 februari 2014
Op 27 februari vergadert de gemeenteraad in de raadzaal van het gemeentehuis. De openbare vergadering begint om 20.00 uur. U bent van harte welkom om deze vergadering bij te wonen. Op de agenda staan onder meer de volgende onderwerpen:

- **Bestemmingsplan Correctieve herziening Buitengebied Steenderen/Hummelo en Keppel**
  Het bestemmingsplan is gewijzigd, onder meer door ingediende zienswijzen. De raad wordt gevraagd het gewijzigde bestemmingsplan vast te stellen
- **Bestemmingsplan Correctieve herziening 1 en 2 Buitengebied Zelhem 2011**
  De raad wordt gevraagd de gewijzigde bestemmingsplannen en de aanvulling op het planMER vast te stellen
- **Nadere beleidsregels uitvoering regionale woonvisie**
  B en w vragen de raad de ingediende zienswijzen gegrond c.q. ongegrond te verklaren volgens de responsnota zienswijzen, en de nadere beleidsregels uitvoering regionale woonvisie voor het schrappen van 'slapende capaciteit' gewijzigd vast te stellen
- **Subsidieverordening Verduurzamen woningvoorraad gemeente Bronckhorst**
  Ter aanvulling op de regeling 'Achterhoek Bespaart' vragen b en w de raad deze subsidieverordening vast te stellen, bedoeld als stimulans voor particuliere woning-eigenaren om energiebesparende maatregelen te nemen en hun woning te verduurzamen
- **Wijziging Subsidieverordening Achterhoek Bespaart 2013-2014**
  De raad wordt gevraagd de gewijzigde subsidieverordening vast te stellen, waarmee ook eigenaren van woningen die opgeleverd zijn ná 1 januari 1980 in aanmerking kunnen komen voor subsidie op dak-, vloer- en gevelisolatie en HR++glas. De provincie heeft Bronckhorst een bedrag van € 300.000 toegekend. Uitgaande van max. €500,- per woning kunnen 600 woningeigenaren subsidie aanvragen. 350 aanvragen zijn inmiddels ingediend

- **Eerste wijziging Legesverordening 2014**
- **Aanvraag bommenregeling project Bakerwaard**
  De raad wordt gevraagd kennis te nemen van de aanvraag van de gemeente bij het rijk voor een bijdrage in de kosten van onderzoek, opsporen en ruimen van explosieven uit WOll in de Bakerwaard tbv het project Bakerwaard van het waterschap. Het waterschap wil er de waterhuishouding optimaliseren en het gebied inrichten tot natuur. De gemeente levert zelf verder geen geldelijke bijdrage aan het project.

Volg de raadsvergadering live!
Via www.bronckhorst.nl kunt u raadsvergaderingen live volgen. Neem eens een kijkje. U hoeft hiervoor dus niet per se naar het gemeentehuis.

Hoe kan ik mijn stem laten horen?
Tijdens de raadsvergaderingen kan niet worden ingesproken. Over onderwerpen die op de agenda staan kunt u inspreken tijdens de commissievergaderingen. Over onderwerpen die niet op de agenda staan heeft u hiervoor de mogelijkheid tijdens het agendapunt 'Mogelijkheid tot inspreken over niet-geagendeerde onderwerpen' in de commissievergadering op donderdag. Voor het inspreekrecht geldt een aantal spelregels, zoals min. 48 uur voor de commissie vergadering aanmelden en spreektijd max. 5 minuten per persoon. Voor meer informatie of aanmelden voor het spreekrecht kunt u contact opnemen met de griffie, via tel. (0575) 75 02 50 of griffie@bronckhorst.nl.

Voor alle informatie over de onderwerpen die op de agenda staan, verwijzen wij u naar www.bronckhorst.nl/gemeenteraad of scan de QR code.

Openbare bekendmakingen

Als u vragen heeft over een plan of vergunning verzoeken wij u een afspraak te maken via ons centrale telefoonnummer (0575) 75 02 50. Voor de beantwoording van uw vraag zijn archiefgegevens nodig, die niet direct voorhanden zijn. Als u op afspraak komt (bijvoorbeeld een dag later) hebben wij alle gegevens bij de hand.

Aanvragen

Drank- en Horecavergunningen
- Velswijk (Zelhem), Velswijkweg 50, drank- en horecavergunning, buurtvereniging Velswijk

Omgevingsvergunningen
Ontvangen op 7 februari 2014:
- Zelhem, groenstrook aan Kruisbergseweg, kappen eik

Ontvangen op 10 februari 2014:
- Baak, Zutphen-Emmerikseweg ong., verplaatsen paardenschuilgelegenheid
- Vorden, Larenseweg 5, veranderen woning en bijgebouw

Ontvangen op 11 februari 2014:
- Vorden, Lindeseweg 8, plaatsen hooiberg

Ontvangen op 13 februari 2014:
- Bronkhorst, Veerweg, kappen populier

Ingetrokken aanvragen
Ontvangen op 31 december 2013:
- Bronkhorst, 't Hof 7, bouwen schuur

Nadat een aanvraag is beoordeeld neemt de gemeente een besluit. Dit gebeurt over het algemeen binnen acht weken na ontvangst van de aanvraag. Deze termijn kan eenmaal met zes weken worden verlengd. We kunnen de termijn ook opschorten als we nog aanvullende gegevens van de aanvrager nodig hebben. Zodra een besluit is genomen, publiceren we hierover onder Verleende vergunningen op deze gemeentepagina's. Het besluit, de aanvraag en de daarbij behorende stukken liggen vanaf dat moment ter inzage bij de publieksbalie in het gemeentehuis.

NB Procedure vergunningverlening evenementen/activiteiten aangepast
Om de vergunning/melding procedure voor het organiseren van evenementen/activiteiten wat te verkorten, is besloten om sinds 1 februari geen aanvragen meer te publiceren, maar enkel nog de verleende vergunningen (zie hierna). Deze aanpassing past bij de inzet van de gemeente om regels/procedures te verminderen, waarmee het voor organisatoren/initiatiefnemers eenvoudiger wordt activiteiten te organiseren.

Verleende vergunningen

Algemene Plaatselijke Verordening/bijzondere wetgeving
Afgegeven op 11 februari 2014:
- Hummelo, carnavalsoptocht en viering carnaval, 22 februari 2014, Doar Goat Wi-j Weer

Afgegeven op 12 februari 2014:
- Halle, café/restaurant zaal Nijhoff, aanwezigheidsvergunning voor 2 kansspelautomaten voor onbepaalde tijd, C. Hitpass

Drank- en Horecawet (art. 3)
Afgegeven op 10 februari 2014:
- Drempt, vergunning verleend voor het uitoefenen van een horecabedrijf in de inrichting Zomerweg 29, P.F.H.M. Van Doren

Omgevingsvergunningen reguliere voorbereidingsprocedure
Verzonden op 7 februari 2014:
- Hengelo (Gld), Kervelseweg 19, bouwen bijgebouw

Verzonden op 10 februari 2014:
- Hengelo (Gld), Memelinkdijk 4, kappen 3 eiken
- Zelhem, Ruurloseweg 39, kappen 2 eiken

Verzonden op 12 februari 2014:
- Baak, Beukenlaan 12, kappen eik
- Hengelo (Gld), Varsselseweg 35B, bouwen woning
- Zelhem, Baaksekampweg 5, vergroten ligboxenstal en bouwen varkensstal

Verzonden op 13 februari 2014:
- Gemeente Bronckhorst, diverse locaties, het kappen van diverse bomen
- Vorden, Kostedeweg 10, kappen 6 eiken

Geweigerde omgevingsvergunningen
Verzonden op 12 februari 2014:
- Halle, Klaverdijk 10, kappen eik
- Vorden, Larenseweg 7, kappen inlandse eik

Mogelijkheden voor bezwaar
Tegen deze besluiten kunnen rechtstreeks belanghebbenden binnen zes weken na de dag van bekendmaking van de besluiten aan aanvragers een schriftelijk bezwaarschrift indienen bij de gemeente Bronckhorst, de burgemeester of het college van b en w, Postbus 200, 7255 ZJ Hengelo (Gld). In het bezwaarschrift moeten staan: de naam en adres van de indiener, de dagtekening, een omschrijving van het besluit waartegen het bezwaar zich richt, de gemotiveerde gronden van het bezwaar en uw ondertekening.

Voorlopige voorziening
Het indienen van een bezwaarschrift schort de werking van het besluit niet op. Daarvoor dient u

een voorlopige voorziening te vragen aan de voorzieningenrechter van de Rechtbank Gelderland, Afdeling Bestuursrecht, Postbus 9030, 6800 EM Arnhem. Omgevingsvergunningen voor het kappen van bomen, slopen en monumenten treden daags na afloop van de bezwaarschriftentermijn in werking. Ook voor deze vergunningen kunt u een voorlopige voorziening aanvragen, zodat de werking van het besluit kan worden opgeschort tot na het verlopen van de bezwaarschriftentermijn. Voor een verzoek om een voorlopige voorziening bent u griffierecht verschuldigd.

Omgevingsvergunningen uitgebreide voorbereidingsprocedure

Geweigerde vergunningen

- Zelhem, Ruurloseweg 30Z 106, tijdelijk bewonen recreatiewoning

De vergunning is ten opzichte van de ontwerpvergunning niet gewijzigd. De stukken liggen van 20 februari t/m 2 april 2014 tijdens de openingstijden voor een ieder ter inzage. U kunt zich hiervoor melden bij de publieksbalie in het gemeentehuis.

Mogelijkheden voor beroep

Tegen de beschikking kan beroep worden ingesteld door:

- degenen die zienswijzen hebben ingebracht tegen de ontwerpvergunning
- de adviseurs die gebruik hebben gemaakt van de mogelijkheid advies uit te brengen over de ontwerpvergunning
- belanghebbenden aan wie redelijkerwijs niet kan worden verweten geen zienswijzen te hebben ingebracht tegen de ontwerpvergunning.

De vergunning wordt na afloop van de beroepstermijn van kracht tenzij gedurende die termijn beroep is ingesteld en een verzoek om voorlopige voorziening is gedaan. De beschikking wordt niet van kracht voordat op dat verzoek is beslist. Het beroepschrift moet u in tweevoud indienen bij de Rechtbank Gelderland, Afdeling Bestuursrecht, Postbus 9030, 6800 EM Arnhem. Een verzoek om een voorlopige voorziening kunt u richten aan de Voorzieningenrechter van de Rechtbank Arnhem. Voor meer informatie over de procedure en de eventuele bijkomende kosten verwijzen wij u naar www.bronckhorst.nl

Werkzaamheden

- Hengelo (Gld),vanwege rioleringswerkzaamheden sluiten wij van 24 t/m 28 februari 2014 De Heurne, tussen de Vordenseweg en de Snetlageweg, af. Helaas kunnen wij de periode van afsluiting niet helemaal exact aangeven omdat er omstandigheden kunnen zijn die de uitvoering van de werkzaamheden kunnen vertragen of versnellen. Bijvoorbeeld weersomstandigheden.

AKTIE • AKTIE • AKTIE • AKTIE • AKTIE • AKTIE • AKTIE

FIETSEN, BROMFIETSEN, ACCESSOIRES, ELECTRISCHE FIETSEN

Breng nu uw fiets of electrische fiets voor een grote (winter) beurt, voorkom wachttijden in de zomer en uw fiets is weer klaar voor het seizoen!

Fiets met naafversnelling, speciale prijs:
NU € 49,50
(grote beurt, excl. materiaal, incl. schoonmaken)

Fiets met derailleur, speciale prijs:
NU € 64,50
(grote beurt, excl. materiaal, incl. schoonmaken)

MAAK EEN AFSPRAAK EN DE FIETS IS BINNEN 1 DAG WEER KLAAR!
(gratis leenfiets beschikbaar)

NU OOK LEVERBAAR: WINTERBANDEN

Ook voor reparatie en onderhoud aan uw bromfiets of scooter bent u bij ons aan het juiste adres!

SELECT CENTER Gazelle
Slotboom Tweewielers
...uw tweewielerspecialist
Kieftendorp 11 - 7255 MG Hengelo Gld. Tel. (0575) 46 72 78
info@slotboomtweewielers.nl / www.slotboomtweewielers.nl

BLOEMENDAAL & WIEGERINCK
accountants en belastingadviseurs

Wilt u uw **belastingaangifte 2013** professioneel laten invullen en er bovendien zeker van zijn dat u alle toeslagen en kortingen ontvangt, dan kunt u bij ons terecht.

Denkt u o.a. aan de te verkrijgen werkbonus voor werkenden in de leeftijd vanaf 60 jaar. Of aan de inkomensafhankelijke kortingen bestemd voor werkende ouders met jonge kinderen.

Graag bij uw bezoek de aanslagen van de eventueel al ontvangen toeslagen meenemen en de OZB-aanslag opgelegd in 2013, is dit jaar van belang.

Ons kantoor is geopend op de volgende **woensdagavonden:**
26 februari, 5, 12 en 19 maart a.s. tussen **18.30 uur** en **20.30 uur**
en op
zaterdagochtend 15 maart a.s. tussen **10.00 uur** en **12.00 uur.**

Ruurloseweg 21, 7251 LA Vorden.
Telefoon (0575) 551485 - www.bloemendaalwiegerinck.nl - email: info@bloemendaalwiegerinck.nl

VEILINGHUIS 'DE ATLAS B.V.'
TE DEVENTER

houdt ten overstaan van deurwaarder Jansen en Kersten te Deventer een:

KAPITALE KUNST-, ANTIEK- EN INBOEDELVEILING

afkomstig uit div. nalatenschappen en verdere inbreng.

- **Geveild worden o.a.:** Div. 17e eeuws Zeeuwse kasten, kussenkast, 18e en 19e eeuws Hollandse kabinetten, pastoorskasten, secretaires, chiffoniere's, Quinze spiegel, Boulle kast, Empire en biedermeier banken en eethoeken, commodes, 7 dlg salonset, 6 18e eeuws Luikse eetkamerstoelen, zeer grote vergadertafel en boekenkast enz.
- **Schilderijen en aquarellen o.a.:** A.G. Bilders, W. de Zwart, D. Bles, J.W. Gruyters, C. Noltee, P. de Wijs, B. Brugman, A.J. Zwart, C.F. Bendorp, J. Sluijters Jr., A. Schouman, Th. voorn-Boers, E. Moll, J.H. Vaarberg, O.R. de Jongh, H. v. Os-Delhez, L. v.Dam v. Isselt, Een aantal Religieuze schilderijen enz.
- **Deventer schilders:** P. Bodifee, Han van Meegeren, H. Balsink, A.L. Bokhorst, P. Flint, W. Korteling, A.G. Gerritsen, J.E. Baumer.
- **Een aantal klokken en klokstellen o.a.:** Art-Deco klok ontwerp J.G. Stoffels, Amsterdams staand horloge, Engelse pendule, staart en stoelklokken enz.
- **Een grote collectie wapens o.a.:** kanonnen, geweerkist, geweren, pistolen en sabels Een verzameling speren, enz.
- **Een collectie 17e/18e eeuws Chinees o.a.** Wanli, Fam. Rose, Amsterdams bont enz.
- **Een collectie Europees porselein o.a.** Meissen en Hummels.
- **Een aantal plateel tegeltableau's van Rozenburg.**
- **Div. vleugels, piano's en blaas- en snaarinstrumenten.**
- **Collectie goud en zilver, o.a.** fruitschaal van Bonebakker, serviezen, dienbladen, kapitale notenschaal, enz..
- **Een collectie vestzak en Polshorloge's**
- **Een grote collectie ansichtkaarten en postzegels.**

Zie onze complete on-line fotocatalogus!!!!

Kijkdagen:
Donderdag 20 febr. t/m zondag 23 febr. 10.00-17.00 uur.

Veilingdagen 24 febr. t/m 3 maart aanvang 19.00 uur.
Dinsdag 25 maart : schilderijen en aquarellen.
Woensdag 26 maart : goud, zilver en juwelen.

VEILINGHUIS DE ATLAS
Noorwegenstraat 6a • 7418 BC Deventer • Tel. 0570-627666
info@veilinghuisdeatlas.nl • www.veilinghuisdeatlas.nl

IJSSEL computerservice

Thuisservice voor particulier én MKB

- Betrouwbare en goede service aan huis
- Vakkundige, snelle reparaties en onderhoud
- Geen voorrijkosten *
- Gratis vervangende PC of laptop tijdens reparatie
- Ook voor al uw vragen en advies

Bel 0575-451000 of
* zie www.ijsselcomputerservice.nl

Autosnelservice LUCRI

- Onderhoud
- APK
- Banden en Velgen
- Uitlaten
- Schokbrekers
- Accu's
- Remmen
- Carkits
- Airco service

WINTERBANDEN TEGEN SCHERPE PRIJZEN

GRATIS wintercheck

APK € 14,95 ALL-IN
VOOR BENZINE- EN DIESELAUTO'S

Autosnelservice Lucri
Wassenaarweg 2 - Zelhem. Tel. (0314) 62 08 71

Openingstijden:
Ma. t/m vr. van 8.00 tot 18.00 uur, za. van 9.00 tot 13.00 uur.

Zelhem SCHOORSTEENVEEGBEDRIJF
HAARDEN, SCHOUWEN EN SCHOORSTEENTECHNIEK
BRANDENBARG V.O.F.
Halseweg 38 • 7021 HX Zelhem
tel.: 0314-622267 • fax: 0314-620066
ASPB

4atHOME.nl
Kerkhoflaan 3B Vorden

Badkamers - Tegels - Pvc vloeren - Laminaat - Vinyl
Wand en raam decoratie

Iedere vrijdag open van 13:30 - 18:00 en zaterdag 10:00 - 17:00
Kerkhoflaan 3b Vorden

Kijk en koop bij onze adverteerders!
Lekker dichtbij en een ruime keus!

Laatste Midwintervertelling

TOM in Franse sfeer

Trois Femmes

Vorden - Zondag 23 februari vindt in Theater Onder de Molen (TOM) in het buurtschap Linde, de laatste Midwintervertelling plaats. Dan begint om 15.00 uur in het tot Frans café omgebouwde theater een bijzondere voorstelling door 'Trois Femmes'.

Thea Rijsewijk neemt het publiek mee in haar vertellingen van de Maupassant, Colette en Tinier. Nelleke Hallie begeleidt op accordeon de Franse chansons van Floor Stappers. Reserveren via www.tom-vorden.nl.

Vanaf vrijdag 7 maart zullen de voorstellingen weer regulier plaatsvinden, op elke 1e vrijdagavond en elke 3e zondagmiddag van de maand. Op vrijdag 7 maart zal Frans van Montfoort het publiek een hele avond meenemen in de wereld van de blues.

Expositie in A-quadraat galerie en beeldentuin

Vorden - Ad en Ad Borest openen zondag 9 maart (15.00 uur) de expositie van de eerste exposanten in het nieuwe seizoen onder het thema: 'De reis van mijn ziel'. Het programma voor 2014 laat zien dat A-quadraat aan de Mosselseweg 12, naast vaste kunstenaars met nieuw werk ook voortdurend nieuwe kunstenaars opneemt.

Ook gaat op 27 april a.s. de beeldentuin open met werk van bekende en onbekende kunstenaars uit Nederland en België. Het jaarprogramma is op de website zichtbaar. Bij binnenkomst in haar atelier zie je waar Winneth Sala door begeesterd wordt; namelijk een diversiteit aan materialen die zij opzoekt in haar omgeving en haar aanzetten tot een uitzonderlijk bronzen sculptuur: Een wijzerplaat, houten delen, een onderstel van een wagentje kunnen uitgangspunt zijn voor een nieuw ontwerp. Haar werk is niet onder één stijl te noemen. Figuratie en abstractie wisselen elkaar af. De bronzen van Winneth Sala kenmerken zich door een hoge mate van creativiteit en eigenheid. Dit is in deze expositie te zien aan de feestelijke optocht in de galerie van bronzen beelden op een lange tafel.

Elisabeth Woudstra exposeerde al eerder in A-quadraat. Destijds liet zij voornamelijk de figuratie zien. Bijna herkenbare mannen en vrouwen op het doek. Verwijzingen en symbolen als een trap of een vogel die je op veel van haar doeken kon vinden zijn ook nu in haar nieuwe collectie schilderijen verwerkt. Maar nu kunnen bezoekers ervaren hoe zij meer en meer geabstraheerd is gaan werken. Het wordt duidelijk dat zij heeft gezocht naar andere vormen die een afspiegeling vormen van haar innerlijke wereld. Hiermee geeft Elisabeth aan dat zij schildert in een nieuwe fase van haar leven als kunstenaar waar plaats is voor ruimte en stilte. A-quadraat is vrijdag, zaterdag en zondag van 13.00- 17.00 uur geopend. Ook op afspraak. www.galerie-a-quadraat.nl

Afwisselend weekend TOM

Gert Jan Adema en Christina Millet

Vorden - Afgelopen weekend waren in Theater Onder de Molen twee voorstellingen. Vrijdagavond genoten de echte cabaretliefhebbers van Twentenaar Thijs Kemperink en Amsterdammer Tom Sligting. Thijs wist weer (hij was al eerder in TOM) op zijn ietwat verlegen maar zeer overtuigende wijze het publiek te raken. Na de pauze ging Tom vanuit het Amsterdamse op zoek hoe hij het Vordense publiek kon prikkelen.

Zondagmiddag was de derde Midwintervertelling met voor de pauze het verhaal van de droomkaravaan, zeer beeldend verteld door Christine Millet en op klassiek gitaar begeleid door Gertjan Adema. Na de pauze de vertellegende Eric Borias uit Culemborg. Een meester in het inleven in personages, of die nu uit het macabere verhaal over de smid uit Wales komen of uit een beeldend verhaal over zijn eigen grootvader.

Toneelmiddag Zonnebloem

Vorden - Na vijf voorstellingen in Wichmond is het de Zonnebloem gelukt om de succesvolle Toneelgroep Wichmond-Vierakker voor een middagvoorstelling in Vorden te contracteren.

Op zondagmiddag 23 februari willen zij nogmaals het toneelstuk "Mijn man is weer naar zee" opvoeren.
Plaats van handeling is het Kulturhus, Raadhuisstraat 6 in Vorden
Aanvang 14.00 uur, zaal open 13.00 uur en de kosten bedragen 10 euro per persoon inclusief drankje en hapje.
Kaarten te reserveren via Henk Wanders Keijenborg 0575-463274 en Gerrit Vlogman Vorden 0575-552542 of per email gerritvlogman@gmail.com
Ook niet-leden van de Zonnebloem zijn van harte welkom. Einde voorstelling is ongeveer om 17.00 uur

Zuilen komen en gaan

Wichmond - "Opgaan, blinken en verzinken, is dat nu het doen en laten van ons als christendemocraten?" Onder deze titel verzorgt drs. Co Boon uit Zelhem een avond op maandag 24 februari om 20.00 uur in gebouw Withmundi (achter de Protestantse kerk) aan de Dorpstraat in Wichmond. Voor dat opgaan en blinken maken we een kleine zoektocht door de 19e en 20e eeuw. Hoe was het toch mogelijk dat een verzuild Nederland ontstond.

U kunt zich vast nog wel herinneren dat het bestond: een Nederland met de protestants-christelijke zuil, de rooms-katholieke zuil, de sociaaldemocratische zuil en tot slot de openbare zuil. Protestanten gingen niet naar katholieke winkels en omgekeerd. Elke zuil had ook zijn eigen verenigingen en bijna niemand had de durf om andermans zuil te betreden. Drs. Boon gaat in op de eerste twee: het ontstaan van de protestants-christelijke zuil en de rooms-katholieke zuil. Van daaruit is de christen-democratie ontstaan, tot slot samengevat in het CDA.
Hoe kwam het dat die zuilen ontstonden, hoe kwam het dat ze weer verdwenen? Zeker is het zo dat de bewoners van de 19e eeuw veel meer betrokken waren bij het kerkelijk gebeuren dan wij in onze dagen. Toch raakt het ons. Toch laten geloof en kerk ons niet los. Van de geschiedenis valt altijd wel iets te leren.
De toegang is gratis

Oud Vorden

Vorden - De vereniging Oud Vorden krijgt woensdagavond 26 februari bezoek van Jos Lankveld. Hij zal bij hotel Bakker een presentatie geven over het onderwerp "Zuivelfabrieken kwamen en gingen". Aanvang 20.00 uur.

Eind 19e eeuw ontstonden er op meerdere plaatsen melkinrichtingen en zuivelfabrieken. Zo was hoofdonderwijzer Bieleman in 1893 de oprichter van de Roomboterfabriek Vorden. In 1930 werd een nieuwe roomboterfabriek gebouwd, gevolgd door een melk- en poederafdeling. In 1950 werd een nieuwe kaasfabriek geopend. Ook zal Jos Lankveld aandacht schenken een de boterfabriek die in 1897 in het buurtschap de Wiersse werd gebouwd.

Vrouwen van Nu

Vorden - Op donderdag 27 maart houdt Vrouwen van Nu ´s middags om 14.00 uur een excursie naar het Brandweer- en Stormrampmuseum in Borculo. Er wordt daar een rondleiding gegeven, waar onder andere uitgebreid aandacht zal worden besteed aan de cycloon die Borculo op 10 augustus 1925 trof, waardoor Borculo opeens wereldnieuws werd en op de zondag erna door zo'n 110.000 'ramptoeristen' werd bezocht.

Na afloop van de rondleiding gaat het gezelschap naar lunchroom De Heerlijkheid, waar met koffie of thee en appelgebak de excursie wordt afgesloten.
De leden van de afdeling Vorden kunnen zich t/m 10 maart opgeven bij Rikie Norde, telefoon 0575 551622, e-mail rikienorde@hotmail.com
De jaarlijkse agrarische PR-reis is op woensdag 30 april en wordt dit jaar door de provinciale Agrarische Commissie samen met de afdelingen Barchem en Laren georganiseerd.
De volgende bedrijven worden bezocht:
- paardenopfokbedrijf (voor Team Nijhof) van familie Ilbrink in Barchem
- roodvleesveebedrijf Kupper in Lochem
- melkveehouderij met modewinkel van familie Oudenampsen op Landgoed Verwolde
- melkgeitenbedrijf met fok- en vleesvarkenshouderij van familie Schepers in Laren.

Tussendoor is er op dagadres Stegeman in Laren een gezamenlijke lunch.
De leden van de afdeling Vorden kunnen zich hiervoor ook bij Rikie Norde opgeven, uiterlijk 3 maart a.s.

Zaterdag 22 februari start Enduro seizoen

Bas Klein Haneveld en Erwin Plekkenpol vol goede moed de competitie in

Vorden - De winter lijkt voorbij. De enduro-rijders in Nederland staan te trappelen om hun ronkende motoren weer over het akkerland en de velden te sturen, op weg naar nieuwe triomfen, Zaterdag 22 februari is in Eindhoven de start van de enduro- competitie, die op 21 en 22 november met de kampioensrit in Enter wordt afgesloten. Het seizoen wordt i.v.m. de natuur in twee episodes verreden: februari/maart en oktober/ november.

Erwin Plekkenpol en Bas Klein Haneveld. Foto Henk Teerink

In die tussenliggende periode vinden er alleen enduro- wedstrijden plaats in Spanje, Roemenië, Italië en Hongarije. Wedstrijden die meetellen voor het Europees kampioenschap. Het jaar 2013 is voor de Vordense motorclub VAMC De Graafschaprijders bijzonder succesvol verlopen. Zo werd het eerste clubteam kampioen van Nederland. Individueel werd Bas Klein Haneveld ook nationaal kampioen. De huldigingen door het gemeentebestuur van Bronckhorst (januari jongstleden) staan de leden van de VAMC nog vers in het geheugen. Voor Bas Klein Haneveld toch wel een klein wonder dat hij aanstaande zaterdag in Eindhoven aan de start zal verschijnen.
Bas daarover: "Tijdens een training op 14 december heb ik mijn kuitbeen gebroken. Ik ben toen direct in Nijmegen geopereerd door sportarts Gerrit Jan van Norel. De revalidatie is zo goed verlopen dat ik weer kan rijden. Vorige week heb ik al een keertje in Brabant "proef gedraaid" en dat ging best goed. Natuurlijk moet ik nog wel oppassen dat ik niet teveel met de voet de grond raak", zo zegt hij. De VAMC coureur heeft in de Klasse E1 zijn zinnen gezet om opnieuw kampioen van Nederland te worden. Bas: " Wanneer ik het financieel rond kan krijgen dan wil ik ook weer de EK wedstrijden rijden. De eerste wedstrijd is op 29/30 maart in Spanje. Collega teamgenoot in zowel het VAMC team als het WPM KTM merkenteam Erwin Plekkenpol, liep vorig jaar met plannen rond om te stoppen als enduro- rijder.
Erwin: Gezien de resultaten tijdens de laatste wedstrijden heb ik besloten om er nog tenminste een jaar aan vast te plakken. (Het wordt dan zijn veertiende enduro- jaar, red.) Wel met de insteek om in de Klasse E3 voor een podiumplek te gaan. Ook wil ik daar waar mogelijk is, Bas Klein Haneveld met raad en daad terzijde staan. Wat betreft de strijd om het Europees kampioenschap ben ik in ieder geval eind juni van de partij om Bas te ondersteunen tijdens de wedstrijd in Italië. Het parcours ligt op dertig kilometer afstand van de plaats, waar ik drie jaar gedurende mijn prof- carrière heb gewoond", zo zegt hij. Bas Klein Haneveld tot slot: " Dan kan Erwin mij mooi informeren over de diverse "kneepjes" in het parcours". Dit jaar wordt de Zesdaagse in Argentinië verreden. Of daar een Nederlands enduro- team naar toe gaat, blijft gezien de financiële middelen die daarmee gepaard gaan, vooralsnog een open vraag!

Ratti D: volop in beweging

Kranenburg - Op de foto het Ratti D1 team voorzien van de nieuwe kledinglijn die de Ratti jeugd de aankomende jaren zal dragen. Het D-team bijt daarmee de spits af; in de loop van de komende jaren zullen alle teams voorzien worden van deze nieuwe 'huisstijl'.

Om met name de shirts verder kleur en vorm te geven is het D-team op zoek naar een sponsor. Het geluk is dat een werkgever van één van de vrijwilligers een bijdrage gestort heeft waardoor een deel van de aanschafkosten gedekt zijn. Voor een ander gedeelte en natuurlijk om zijn naam prominent in beeld te laten zijn tijdens de uit- en thuiswedstrijden, kan deze sponsor een goede rol spelen.
Deze sponsor associeert zich met Ratti. Deze vereniging heeft een aantal doelstellingen: sporten is voor iedereen. Dames, heren en jeugd. Spelplezier, erbij horen, gelijkwaardigheid en meedoen zijn kernwaarden. Daarom ook een lage contributie om (team)sport voor iedereen mogelijk te maken.
Sponsors zijn daarbij van cruciaal belang om de spelers te voorzien van de juiste materialen en op deze wijze de spelers een zo'n leuke en mooie tijd te geven.
Mocht u zich hierin herkennen en een bijdrage willen leveren: welkom! Hetzij voor het D – team, hetzij voor een ander team hetzij op een andere wijze Ratti een warm hart toedragen mail svp aan: info@ratti.nl.

Vorden 1 klaar voor 'derbymaand' na 1-0 overwinning

Vorden 1 heeft zeer goede zaken gedaan door met 1-0 te winnen van de directe concurrent DCS, voor de wellicht op nacompetitie rechtgevende 3e plaats. De afstand tussen de nummer drie Varsseveld en Vorden dat op de 7e plaats stond, was maar twee punten voordat de wedstrijd tegen DCS begon. Nadat het om 16.00 uur dus zelf had gewonnen kreeg het ook nog eens te horen dat RKZVC en Varsseveld beide hadden verloren. Vorden 1 staat nu vierde met 28 punten en staat 1 punt achter op Doetinchem dat 3e staat. De kampioensstrijd is ook weer helemaal open aangezien FC Winterswijk en OBW beide bovenaan staan met 36 punten.

Vorden 1 had nog maar één keer eerder in haar historie tegen DCS gevoetbald en dat was in het seizoen 2007-2008 toen het één jaar in de 3e klasse speelde. Dit seizoen had het team de ploeg uit Zevenaar echter al twee keer ontmoet, aangezien zij naast de eerste competitiewedstrijd ook nog eens tegen elkaar moesten spelen in een beslissingswedstrijd om de 1e periodetitel. Beide keren had Vorden1 verloren en vandaar dat het wist dat het een pittige middag zou worden, ook al omdat DCS in de laatste 30 jaar altijd in de 3e, maar ook in 2e en 1e klasse heeft gespeeld en daardoor als team ook de ervaring mee neemt van dat niveau.
Toch waren de eerste 20 minuten voor Vorden 1 en had het via Koen Oosterhuis, Daan Horstman en Rick Schröer een paar prima mogelijkheden om tot score te komen. Na 25 minuten kwam DCS voor het eerst dreigend richting vorden doel en schoot het via de prima spelende 'nummer tien' de bal keihard van 20 meter op de lat. Ook moest Robin Verstege nog een keer redding brengen in een strak schot in de korte hoek. Na de rust kwam de wedstrijd volledig in evenwicht. Ondanks dat beide ploegen verzorgd voetbal bleven spelen in een hoog tempo en met aanvallende intenties werden er niet of nauwelijks kansen afgedwongen. Het leek een echte '0-0' wedstrijd te worden, maar een kwartier voor tijd schoot Eric Oldenhave een vrije trap vanaf de linkerkant heel strak met rechts voor het doel. De bal werd geschampt door Sam Abbink en na de prima redding van de keeper schoot Stefan Eggink in de rebound in tweede instantie raak.
DCS antwoordde direct door in vijf minuten twee keer een hele goede kans af te dwingen, maar beide keren hield Robin Verstege Vorden in de wedstrijd. Met twee katachtige reddingen via zowel de hand als de voet hield hij het doel schoon en zodoende behaalde Vorden 1 een hele belangrijke en nuttige overwinning. Vorden 1 is daarmee klaar voor de komende 'derbyweken'.In vier weken tijd spelen zij drie keer voor de competitie tegen respectievelijk Ruurlo, Witkampers en PAX en het zullen niet alleen interessante wedstrijden als affiche, maar zeker ook gezien de ranglijst worden, want Vorden 1 speelt dus deze vier weken tegen de nummer 14, 13 en 11.

Vorden-supporters met de trein naar Ruurlo
Vorden 1 speelt aanstaande zondag uit tegen Ruurlo. Om deze streekderby extra cachet te geven gaande supporters van v.v. Vorden met een speciale 'supporterstrein' naar Ruurlo. Om 13.00 uur verzamelen alle supporters zich bij het station in Vorden en daarna reist men richting Ruurlo waar men met muzikale begeleiding naar het voetbalveld van Ruurlo loopt. De speciale prijs voor een retourtje is vijf euro en kan deze week of zondagmiddag bij het station via één van de bestuursleden aangeschaft worden.
Voor overige uitslagen, programma's en overige nieuwtjes ga naar www.vv-vorden.nl

Moeizame wedstrijd Dash

Vorden - Zo makkelijk als Dash in de eerste helft van het seizoen van Favorita heeft gewonnen, zo moeizaam ging het zaterdag 15 februari in 't Jebbink. De wedstrijd begon vol enthousiasme, het team uit Vorden had namelijk spandoeken opgehangen voor mid-speelster Janine te Walvaart die al meer dan een jaar niet kan spelen door een knie-blessure. Om haar een hart onder de riem te steken, stond deze wedstrijd in het teken van de roodharige fanatiekeling.

Door uitloop bij de voorgaande wedstrijden kon er een half uur later dan gepland eindelijk gevolleybald worden. Dash begon de wedstrijd sterk met een aantal goede services. Anouk Nijbroek zette het blok goed waardoor Favorita bijna niet aan scoren toe kwam. Met mooi verdedigingswerk van tweelingzus Mandy Nijbroek haalden de dames uit het Achtkastelendorp de eerste set met 25-20 binnen.
Favorita had wat goed te maken en dat lieten ze merken ook. De volleybalsters uit Dinxperlo begonnen de tweede set sterk waardoor de thuisspeelsters ver achter liepen. Door goed verdedigingswerk en een sterke aanval aan de kant van de uitspeelsters, konden de meiden uit Vorden hun eigen niveau niet meer halen. De set werd met 16-25 gewonnen door Favorita.
De derde set werd, in tegenstelling tot de tweede set, goed opgepakt door de speelsters van Dash. Een goede service-druk en een sterke aanval zorgden ervoor dat de dames uit Vorden de set met 25-15 binnen haalden.
Met een 2-1 voorsprong gingen de zwart-roden de vierde set in. Debbie van de Vlekkert kon heel wat balletjes wegbateren naar de overkant. Maar dat mocht niet baten. Hoewel Dash voorstond met 22-17 hebben zij dit niet kunnen voortzetten en ging de set met 23-25 naar Dinxperlo.
Het werd spannend, beide teams moesten er nu volop tegenaan gaan om de overwinning binnen te halen. Dash begon, mede door een aantal mooie ballen van Kelly Harbers, sterk. Helaas voor Vorden wist Favorita de winst te behalen. Met een stand van 13-15 wonnen de dames uit Dinxperlo de wedstrijd met 2-3.

Op 22 februari mag Dash naar Warnsveld om hier een potje te gaan bateren. In de eerste helft hebben de Vordenaren van WSV verloren met 1-3. Dus de zwart-roden hebben een pittige wedstrijd in het vooruitzicht. De wedstrijd begint om 15.30 uur in sporthal de Kei.

Johanna's Looking Good in pand Lorre Zelhem

Zelhem - Enkele weken geleden streek Johanna Hermans in Zelhem neer om in het pand, waar voorheen onder andere meubel/ antiekzaak Lorre gevestigd was, in te richten met haar tweede hands en ook nieuwe goederen. Voor Johanna komt daarmee een droom uit, want ze was al enige jaren actief op websites als Marktplaats om haar goederen aan de man te brengen, maar een eigen winkel was toch wel een ultieme wens.

Daarbij was het helemaal niet logisch dat dit een pand in Zelhem zou worden, want wonend in Zeist, kende ze Zelhem nauwelijks. Een familielid van haar kwam als vrachtwagenchauffeur regelmatig bij overbuurman Scheffer Multimate en had daar gehoord over de mogelijkheden van het pand. Hij tipte Johanna, die ging een kijkje nemen en was op slag verliefd op het pand met een ruime entree en leuke kleine hoekjes en hokjes achterin en op de verdieping. Toen ook de huurprijs aanvaardbaar bleek, was het contract snel getekend.
Inmiddels is het pand sfeervol ingericht met haar goederen. Voor een deel gaat het om tweede hands meubels en woonaccessoires, maar ze koopt ook restpartijen nieuwe meubelen op, die ze vervolgens voor een zacht prijsje kan aanbieden. Daarnaast is er een afdeling met nieuwe en gebruikte kleding, speelgoed, gereedschap. Speciale liefde heeft ze verder voor meubelen in Barok-stijl en brocante artikelen, maar de verkoop daarvan gaat veelal via andere kanalen.
De winkel aan de Brinkweg in Zelhem is inmiddels enkele weken geopend en Johanna is niet ontevreden over de eerste aanloop. "Dat de mond tot mond reclame ertoe leidt, dat mensen in ieder geval even een kijkje komen nemen, zie ik als een compliment voor de winkel", aldus mevr. Hermans, die hoopt dat het negatieve verhaal over de hennepteelt door de vorige eigenaar, haar niet zal worden aangerekend. "Hopelijk komen de mensen even een kijkje nemen om te zien of ik iets voor ze heb. Het leuke aan de winkel is dat ik via de inkoop steeds weer een ander assortiment kan laten zien."

Omdat Johanna en haar gezin nog steeds in Zeist woont en ze dus dagelijks moet reizen, is haar 'Looking Good Shop' dagelijks tot 17.00 uur geopend.

Quintus wint en verliest

Hengelo - Op zondag 16 februari kwamen vier handbalteams in actie, twee uitwedstrijden en twee in Sporthal De Kamp. Het publiek genoot van sportieve wedstrijden, al konden deze niet allemaal met winst worden afgesloten.

Quintus E1 speelde een zeer spannende wedstrijd tegen Angeren E1 uit Gendt. Wat betreft goals ging het mooi gelijk op. In de tweede helft werd er door Quintus meer onnodig balverlies geleden, waardoor net in de laatste minuten de winst uit handen werd gegeven. Keeper Maurits was de Man of the Match. Uitslag 6-8.
De heren 2 begonnen zeer goed aan de wedstrijd tegen het Arnhemse ESCA-Handbal HS2. Het eerste kwartier werd door Quintus zeer goed verdedigd. Twan hield alle ballen uit de goal. Quintus kon door ook goed aanvallend en snel spel ver uitlopen. De tweede helft was een stuk minder. Door meer persoonlijke fouten en balverlies kreeg ESCA grip op het spel. Uitslag 26-15.
Heren 1 van SV Quintus speelden in de BDC hal in en tegen Zwolle. Een stevige maar sportieve wedstrijd. Quintus begon sterk. Door een aantal snelle aanvallen van Zwolle kwamen deze op voorsprong. Tegen de rust kwam Quintus terug. In de tweede helft lukte het Zwolle niet te scoren en naderde Quintus tot op een punt, met nog een kwartier te spelen. Quintus kon niet doorzetten en verspeelde een aantal kansen, waar Zwolle nog weer tot scoren wist te komen. Eindstand 19-14.
Quintus DC1 speelde in Sporthal Den Elshof in Groenlo tegen Grol H.V. DC2. Het Hengelose team was veruit de hele wedstrijd de betere. Er werd goed verdedigd en de aanvallen werden zeer goed opgezet en afgemaakt. Uitslag 11-22.

Uitslagen SV Quintus 16 februari
Zwolle HS1-Quintus HS1: 19-14;
Grol H.V. DC2-Quintus DC1: 11-22;
Quintus HS2-ESCA-Handbal HS2: 26-15;
Quintus E1-Angeren E1: 6-8;

Programma zaterdag 22 februari
19:00 uur Grol H.V. DS3-Quintus DS1, Den Elshof Groenlo. Programma zondag 23 februari: 11:00 uur Quintus E3-Pacelli/Wessels Keukens E2, de Kamp Hengelo; 10:45 uur Huissen HV DC2-Quintus DC1 de Brink Huissen; 11:00 uur DSC HS1-Quintus HS1, Keizerslanden Deventer; 12:55 uur Reflex HC1-Quintus HC1 Van Pallandthal Varsseveld; 15:10 uur HV Angeren E2-Quintus E2 Walburgen Gendt.

- Advertorial -

Haarwerken en pruiken bij Sylvia Haarmode

Vorden - Als kapster ben ik vele jaren actief in het kappersvak, tijdens mijn werkzaamheden kom ik regelmatig in contact met mensen die door bv chemotherapie of ziekte bv Alopecia hun haar helemaal of gedeeltelijk verliezen. De keuze om dan een haarwerk of haarstukje te dragen is een moeilijke en vaak emotionele beslissing. Regelmatig kreeg ik de vraag van klanten of ik hun wilde adviseren bij het uitzoeken van een haarwerk/pruik. Hierdoor kreeg ik steeds meer interesse in deze aanvulling van het kappersvak. Ik ben mij dan ook verder gaan verdiepen in mogelijkheden met betrekking tot haarwerken en haarstukjes. Uiteindelijk kwam ik uit bij de mooie haarwerken van Natural hair solution.

Als kapster ben ik vele jaren actief in het kappersvak, tijdens mijn werkzaamheden kom ik regelmatig in contact met mensen die door bv chemotherapie of ziekte bv Alopecia hun haar helemaal of gedeeltelijk verliezen. De keuze om dan een haarwerk of haarstukje te dragen is een moeilijke en vaak emotionele beslissing. Regelmatig kreeg ik de vraag van klanten of ik hun wilde adviseren bij het uitzoeken van een haarwerk/ pruik. Hierdoor kreeg ik steeds meer interesse in deze aanvulling van het kappersvak. Ik ben mij dan ook verder gaan verdiepen in mogelijkheden met betrekking tot haarwerken en haarstukjes. Uiteindelijk kwam ik uit bij de mooie haarwerken van Natural hair solution.
De haarwerken van Natural hair solution zijn van een revolutionair concept. Ze zijn voorzien van een anti slip en antibacterieel materiaal en zijn zeer betaalbaar. De haarwerken hebben een zacht, zeker en discreet draagcomfort . Het geeft u volledige vrijheid bij elke beweging. De haarwerken zijn verkrijgbaar in zowel synthetisch als echt (remy) haar. De voor- en nadelen zal ik tijdens het intake/ kennismakingsgesprek uitgebreid met u bespreken.

Ook zijn er uitstekende oplossingen om dunner geworden haar heel mooi te camoufleren. Hiervoor zijn mooie haarstukjes en haardelen verkrijgbaar. Waardoor vrouwen en of mannen zich zelfverzekerder voelen en dat ook uitstralen.
Voor het onderhoud van uw haarwerk kunt u uiteraard in de kapsalon terecht. Echter een haarwerk is heel goed thuis te verzorgen en te onderhouden met de juiste verzorgingsproducten. Natuurlijk word u uitgelegd hoe u dit thuis zelf kunt doen.
De meeste haarwerken worden voor een groot deel vergoed door uw zorgverzekering. Het is mede afhankelijk van uw aanvullende zorgverzekering hoeveel u vergoed krijgt. Ik kan voor u uw exacte vergoeding bij uw zorgverzekeraar opvragen en u helpen met het administratieve gedeelte van uw declaratie. Tevens kunt u bij mij terecht voor petjes, sjaaltjes of mutsjes, voor momenten dat u een haarwerk eventueel niet wilt of kunt dragen.
Bent u niet in de gelegenheid de kapsalon te bezoeken, bezoek ik u uiteraard geheel vrijblijvend thuis of in het ziekenhuis. Als u de kapsalon bezoek streef ik naar persoonlijke aandacht en garandeer ik u volledige privacy.
Ook voor al uw andere kappersbehandelingen bent u van harte welkom, ik volg de ontwikkelingen in het kappersvak door regelmatige bijscholing, cursussen en workshops te volgen.
Neem voor meer informatie een kijkje op mijn website. U bent van harte welkom bij Sylvia Haarmode en Haarwerken. Voor dames, heren en kinderen. www.sylviahaarmode.nl

Lezers schrijven ...

Buiten verantwoording van de redactie

Waarom de thuiszorg zo belangrijk is

Dankbaar ben ik voor de thuiszorg, omdat deze mij de mogelijkheid heeft gegeven, ondanks mijn complexe ziektebeeld, meer thuis te zijn. Dit was anders niet mogelijk geweest.

Mijn lichaam neemt niet genoeg vocht en voeding op. Daarom moest ik wekelijks naar het ziekenhuis om de tekorten aan te vullen. Deze zorg is door de thuiszorg overgenomen, zodat ik meer thuis kan zijn. Nu wordt 's nachts per infuus het tekort aangevuld en kan ik overdag weer kleine dingen oppakken. Doordat mijn lichaam erg verzwakt is, heb ik veel complicaties. De thuiszorg houdt mij goed in de gaten en overlegt regelmatig met de artsen in het ziekenhuis.
Hoewel ik nog erg ziek ben, is het veel fijner om thuis te zijn. Dan ben ik niet de hele dag met mijn ziekte bezig, omdat ik meer afleiding heb. Als ik hulp nodig heb, is er binnen een kwartier iemand van de thuiszorg, die mij die hulp kan bieden. Dat geeft mij een gerust gevoel.
De relatie met de thuiszorgmedewerkers is uitstekend. Er is een vast team van vier verpleegkundigen dat mij helpt. Het kan terugvallen op een gespecialiseerd team als er gecompliceerde zorg nodig is, zoals infuus prikken, etc.
Het thuiszorgteam wordt ondersteund door het specialistenteam door middel van bijscholing, waardoor het zich verder kan bekwamen in deze handelingen.
Zonder de thuiszorg van Sensire zou ik constant in het ziekenhuis moeten verblijven, wat de kwaliteit van mijn leven niet ten goede zou komen.
Nu heb ik de kans de regie over mijn leven stukje bij beetje terug te krijgen, hetgeen zonder de thuiszorg van Sensire niet mogelijk zou zijn.

Een dankbare cliënt
(naam en adres bij redactie bekend)

jump
Nederlandse Hartstichting
Giro 5514
www.heartjump.nl

Participatieraad en de hulpmiddelen

Bronckhorst - Opkomen voor de belangen van de mensen die het zonder steun van de gemeente korte of langere tijd niet redden. Dat is, heel kort samengevat, de kern van het werk van de Participatieraad. De Participatieraad geeft het College van Burgemeester en Wethouders advies in het kader van de Wet maatschappelijke ondersteuning (Wmo), de komende Jeugdwet, de Wet sociale werkvoorziening (Wsw) en de Wet werk en bijstand (Wwb). Gevraagd en ongevraagd. De Participatieraad kijkt daarbij zowel naar het voorgenomen beleid als naar de manier waarop eenmaal vastgesteld beleid wordt uitgevoerd.

Eens in de zoveel jaar moet de gemeente nieuwe contracten afsluiten voor allerlei hulpmiddelen, zoals de scootmobiel, de rolstoel en de tillift. Dat is een ingewikkelde en maanden durende procedure. De gemeente wil natuurlijk waar voor zijn geld krijgen, daarom gebeurt het ook heel zorgvuldig. Dit jaar heeft de Participatieraad al vroeg in dat hele traject duidelijk kunnen maken wat hoog op het wensenlijstje staat: niet alleen de kwaliteit van de spullen, de technische kant zogezegd, is van belang, maar ook de service daar om heen.
Goede voorlichting en zonodig een proefperiode om te zien of bv de scootmobiel wel aan de verwachtingen voldoet is van groot belang. De rolstoel moet precies op maat gemaakt en daarom ook gepast worden, zonodig eens in de zoveel tijd opnieuw. Zeker bij kinderen in de groei. Goed onderhoud is nodig, niet alleen bij versleten remblokjes of lekke banden, maar ook als er iets ernstigers aan de hand is. Met andere woorden: de nazorg moet op orde zijn.
De Participatieraad vroeg daarnaast aandacht voor de mantelzorgers: zij zouden kunnen leren hoe een tillift te bedienen. Dat voorkomt hopelijk een foute houding bij het gebruik.
En minstens zo belangrijk vond de Participatieraad het dat er één vaste contactpersoon is als er wat mis is of als de beloofde levering maar uitblijft. Hetzij van de gemeente hetzij van de leverancier van het hulpmiddel.
Een ander punt van aandacht is dat er mensen zijn die nu bv een scootmobiel hebben van een andere leverancier dan de gemeente straks contracteert. Ook zij kunnen echter pech onderweg krijgen. Wie gaat daar dan wat aan doen? Tot slot zijn er mensen die niet via een Wmo indicatie maar als particulier een hulpmiddel wensen aan te schaffen. Het zou mooi zijn als ook zij van de contractvoordelen van de gemeentelijke inkoop zouden kunnen profiteren. Maar dat geldt ook voor de mensen met een pgb.
De Participatieraad is blij dat de gemeente haar adviezen steeds zo serieus neemt. Ook op het terrein van de hulpmiddelen zal zij daarom in de loop van dit jaar zonder enige twijfel de resultaten te horen krijgen. Zodat de burgers van Bronckhorst over de service niets te klagen hebben.
Reageren? Mail naar:
wmoraadbronckhorst@gmail.com

Bridgen in Toldijk

Uitslag van de 5e Competitieavond van de vierde ronde.

A-lijn: 1. Herman Stapelbroek & Ruud Bijloo 61,46%; 2. Jenny & Wim van Wanrooy 57,81 %; 3. Dick Brinkman & Hans Dekkers 55,21%.

B-lijn: 1. Silvia Schreiber & Paul Niks 65,75%; 2. Aartje Bernards & Miep 59,75%; 3. Emmy Stegeman & Joop ten Holder 58,75%.

C-lijn: 1. Jan Willem Ensink & Mien Vorselman 61,25%; 2. Riet Niesink & Riekie Nieuwenhuis 56,67%; 3. Annie Hartman & Hennie Rombouts 55,83%.

Mooie scores! Om verschillende redenen is nog niet duidelijk wie gepromoveerd zijn. Dat vindt u terug op de site of donderdag 20 februari, wanneer we de 1e competitieavond van de vijfde ronde spelen. Afmelden kan op verschillende manieren: via een mail naar bcbronkhorst@hotmail.nl of een sms naar 06-28633453 (inspreken lukt niet!), of op de wedstrijddag bellen naar genoemd mobiel nummer.

gemeente Bronckhorst kiest!

19 maart 2014

GEMEENTERAADS VERKIEZINGEN

GroenLinks

‘Hart onder de riem’

GroenLinks bezocht vrijdag onder meer De Wehme in Vorden.

Bronckhorst - Op vrijdag 14 februari stak GroenLinks een aantal personen een hart onder de riem als dank voor hun inzet voor een zorgzaam, werkzaam en duurzaam Bronckhorst.

Het betreft de familie Ruiterkamp (Lindense molen), José v.d. Staak (Theater Onder de Molen), vrijwilligers en hulpverleners De Wehme, Vereniging Bomenbelang Bronckhorst, Jan Borgman (Fotonenboer Vierakker), Weevers Grafimedia (milieubewuste drukkerij), Belangenroep Steenderen (behoud zwembad), Daphne de Jong (Behoud Bomen Hengelo), Gerjo Koskamp (bd-boerderij Raamzicht), Karin de Visser (StreekLokaal Halle), Anja Otten (Sccsschl3.0; kleine school), Stichting Leefbaar Halle-Heide (anti LOG).

Donderdag 6 maart

FNV: Wat kiest Bronckhorst op 19 maart 2014?

Zelhem - Lijsttrekkers van lokale politieke partijen gaan in discussie met de burger over de toekomst van werk en inkomen in de gemeente Bronckhorst. Dat is de kern van het politiek café met debat met als thema ‘Werk’ op donderdag 6 maart in Zelhem.

De verkiezingen voor de gemeenteraad zijn dit jaar extra belangrijk. Vanuit Den Haag worden veel taken op het gebied zorg, werk en uitkeringen naar gemeentes overgedragen, terwijl het budget kleiner wordt. Ook in de gemeente Bronckhorst gaan burgers dit merken, bijvoorbeeld als ze zorg of hulp nodig hebben, een baan zoeken of een uitkering aanvragen. Het is dus belangrijk om goed te kijken op wie je op 19 maart stemt.
De FNV voert tijdens deze verkiezingen campagne onder het motto: Kies voor koopkracht en echte banen. De vakbond waarschuwt dat de bezuinigingen vanuit Den Haag ten koste gaan van de voorzieningen voor de burger. Op de arbeidsmarkt dreigt verdringing van echte banen door mensen met een uitkering die gedwongen onbetaald werk moeten doen. Lees meer op www.fnv.nl/verkiezingen.

Voor zowel leden als niet-leden van de FNV organiseert FNV Lokaal West Achterhoek, afdeling Bronckhorst op donderdagavond 6 maart een debat met als thema ‘Werk’ in café de Mallemolen in Zelhem. Dus bent u werkende, werkzoekende, ondernemer of schoolverlater en heeft u vragen over werk? Kom dan op 6 maart om 19.30 naar: café de Mallemolen, Dr. Grashuisstraat 3 in Zelhem.

Jonge raadsleden en ambtenaren

De vereniging van Jonge Ambtenaren Achterhoek heeft afgelopen woensdag alle jonge raadsleden t/m 35 jaar uitgenodigd voor een interactieve bijeenkomst. Onder leiding van Liesbeth Spies, voorzitter Achterhoek 2020, zijn de jonge raadsleden en ambtenaren met elkaar in gesprek gegaan over de toekomst van de Achterhoek.

Onder de jonge raadsleden was de VVD sterk vertegenwoordigd met Maureen Sluiter (Doetinchem) en Jaco Voltman (Bronckhorst). Beide liberalen zijn ervan overtuigd dat de gemeenten in de Achterhoek veel intensiever moeten samenwerken want veranderingen en uitdagingen houden niet op bij de gemeentegrens. Opvallend was dat onder de jonge ambtenaren en raadsleden deze visie breed wordt gedragen en dat we ons samen sterk moeten maken voor de belangen van de Achterhoek in plaats van te blijven steken in plaatselijke eigenbelangen. Misschien verklaart dit wel de afwezigheid van lokale partijen. Het is positief om te ervaren dat een groep jonge ambtenaren en raadsleden zich betrokken voelt bij de Achterhoekse samenleving en dat zij zich hier op professioneel als op politiek vlak sterk voor maken. Dit enthousiasme is wat de VVD betreft één van de belangrijke randvoorwaarden om eind te maken aan de “Kieken wat het wordt” houding wat de krimp van de Achterhoek alleen maar versterkt.
Wanneer met z’n allen in de Achterhoek samen optrekken, kunnen we zaken zoals snel internet in het buitengebied realiseren. Wat de VVD betreft is dit een noodzakelijke voorziening waar wij ons in Bronckhorst en gezamenlijk in de Achterhoek sterk voor gaan maken. Het is bemoedigend om te zien dat jonge raadsleden en ambtenaren realiseren dat samenwerking de toekomst heeft.

CDA Bronckhorst maakt werk van Hummelo en Steenderen

Bronckhorst/Hummelo - Op zaterdag 15 februari 2014 was CDA Bronckhorst op werkbezoek in Hummelo. Zij werden door de dorpsraad Hummelo geïnformeerd over de acties die uitgevoerd moeten worden zodat Hummelo een aantrekkelijk dorp blijft om te wonen, te ondernemen en te bezoeken.

Theo Lucassen, voorzitter van de dorpsraad Hummelo: “Na de realisatie van de rondweg is Hummelo verkeersluw geworden. De wegen zijn klaar om opgeknapt te worden en het centrum van Hummelo een nieuw gezicht te geven. De inwoners, de ondernemers en de bezoekers, verdienen een aantrekkelijk Hummelo”. Het CDA Bronckhorst onderkent dat, door de aanleg van de rondweg, er grote veranderingen op stapel staan voor het winkelgebied in Hummelo.
CDA fractievoorzitter Dirk Jan Huntelaar: “De herinrichting van de kern Hummelo is voor CDA Bronckhorst zeer belangrijk en dient met prioriteit te worden aangepakt. Daarom moeten dorpsraad en CDA elkaar blijven informeren over de voortgang”.
Ook heeft CDA Bronckhorst aandacht voor Steenderen. Er is een Toekomst Bestendige keus gemaakt door de nieuwe school nabij de sporthal en het zwembad te bouwen. Maar daardoor komen er, nabij het winkelgebied van Steenderen, 3 schoolgebouwen leeg te staan. Dit baart het CDA zorgen. Het is daarom nu belangrijk om het winkelgebied van Steenderen aantrekkelijk te maken voor de toekomst. CDA Bronckhorst heeft voor ogen, samen met alle betrokkenen, een masterplan op te stellen, waarin de visie op Steenderen in concrete stappen wordt vertaald naar uitvoering.

In dorpshuis “De Ruimte” te Hummelo geeft Dorpsraadvoorzitter Theo Lucassen uitleg aan CDA kandidaten

Wie zijn de D66 kandidaten?

Maak kennis met de eerste zes D66 kandidaten voor de gemeenteraadsverkiezingen op 19 maart. Van kersvers in de politiek tot doorgewinterd.

1: Johanna Prick, zij woont ruim 6 jaar in Vorden.
Vijftien jaar actief in de politiek, als raadslid sinds 2010 in Bronckhorst en eerder in Grave. Ze was werkzaam als griffier en als rentmeester in verschillende gemeenten in Gelderland en Brabant. “Ik wil meepraten en beslissen over onze eigen leefomgeving en de standpunten van D66 daarbij inbrengen. Meedenken over steun aan mensen die het zelf (nog) niet redden en over situaties die beter kunnen.”

2: Arjan de Brouwer uit Halle, waar hij 8 jaar woont.
Zat voor D66 in de gemeenteraad van Breda en is nu actief in de steunfractie in Bronckhorst. Vervulde leidinggevende functies op het terrein van rechtshulp, veiligheid en is als adviseur werkzaam bij een gemeente. “Voor mij is D66 de partij van het redelijk alternatief. Luisteren naar inwoners en daarbij hen en hun initiatieven serieus nemen vormt het alternatief voor een overheid die steeds meer terugtreedt.”

3: Anneke Hacquebard uit Hummelo, zij woont 45 jaar in Hummelo en Keppel.
Twintig jaar politiek actief in raadscommissies en in de laatste gemeenteraad van Hummelo en Keppel en nu in de raad van Bronckhorst. Werkte voor het (hoger) onderwijs op het gebied van ICT en de aansluiting arbeidsmarkt en onderwijs en is lid van werkgroepen over dit onderwerp. “Op lokaal niveau vorm geven aan de sociaal liberale visie van D66.”

4: Joke Knake uit Hummelo. Geboren in de Achterhoek en woont 17 jaar in Hummelo.
Lid van raadscommissies in Bronckhorst. Was docente biologie en werkte in het bedrijfsleven, als leidinggevende met bezigheden op financieel en economisch terrein. “Samen met mensen uit mijn omgeving aandacht geven aan een beter leefbaar dorps- en plattelandsleven waarbij de natuur niet vergeten mag worden.”

5: Nick Bijloo, woont 25 jaar in Hummelo, is daar geboren en getogen.
Lid van de steunfractie. Werkzaam als manager in een klein bedrijf. “Al jarenlang heb ik een stille ambitie om actief te zijn binnen de politiek, omdat ik graag iets wil betekenen voor de maatschappij, iets wil doen waarmee je dat verschil kunt maken. Een jong gezicht met een frisse kijk op de zaken, iets wat deze gemeenteraad absoluut niet zal misstaan.”

6: Hilda Nijman-Freriks uit Zelhem. Geboren in de Achterhoek en woont 15 jaar in Zelhem.
Sinds 2005 lid van de raadscommissies. Na veel jaren in een administratieve functie omgeschoold tot ambulant taxichauffeur. Heeft veel vrijwilligerswerk gedaan voor school, kerk, sport of het Astma Fonds (nu Longfonds). “De democratische waarden en de openheid in D66 trekken mij aan.”

Waar staan zij voor?
De speerpunten voor de komende raadsperiode zijn:
- Luisteren naar de inwoners
- Projecten uit de samenleving stimuleren
- Economie stimuleren
- Maatwerk in de zorg
- Behoud van voorzieningen

Het verkiezingsprogramma 2014-2018: D66 gaat voor de menselijke maat, staat op de geheel vernieuwde website www.d66bronckhorst.nl.

Filmavond GroenLinks Bronckhorst

‘More than Honey’

De GroenLinks afdeling Bronckhorst nodigt u allen uit om op woensdag 5 maart, 20.00 uur de fascinerende film ‘More than Honey’, met unieke en spectaculaire opnames van en over de bijen, te komen zien in het Kulturhus te Vorden. Onder het genot van een gratis kopje koffie of thee bieden zij vrijblijvend gelegenheid om na afloop van de film ideeën met elkaar uit te wisselen. Gratis toegang.

Sinds een dikke vijftien jaar doet zich over de hele wereld een angstaanjagend fenomeen voor; honderdduizenden kolonies van honingbijen lijken van de aardbodem te verdwijnen. Een virus? De grote hoeveelheden pesticiden? De industrialisering van de honingsector? Niemand lijkt een antwoord te hebben. Maar één ding staat als een paal boven water: het lot van de natuur en van de mens is nauw verbonden met dat van de bijen.

Op zoek naar antwoorden en verklaringen neemt regisseur Markus Imhoof ons mee op een fascinerende reis naar de betoverende wereld van de bijen. De film draaide al met veel succes op festivals als IDFA en Toronto (www.morethanhoney-film.nl)

Stichting Samenwerken Welzijn Bronckhorst

Onder Stichting Samenwerken Welzijn Bronckhorst:
Burg. van Panhuysbrink 1e, 6997 AA Hoog-Keppel
Ineke Bijsterbosch, stafmedewerker
Telefonisch: maandag t/m woensdag van 13.30 tot 16.30 uur
Tel.: 06-10687320
E-mail: i.bijsterbosch@sswb.nl
Website: www.sswb.nl

Onder Stichting Welzijn Steenderen:
Postadres: De Bongerd 47, 7221 CR Steenderen
Bezoekadres: De Bongerd 1, 7221 CR Steenderen
Ineke Bijsterbosch, welzijnsadviseur
Inloop en telefonisch spreekuur: maandag tot en met donderdag van 9.00 tot 10.00 uur.
Verder bezoek en huisbezoek op afspraak
Tel. 0575-450029.
E-mail: welzijnsteenderen@sswb.nl
Website: www.welzijnsteenderen.nl

Onder Stichting Welzijn Drempt Hummelo & Keppel:
Burg. van Panhuysbrink 1e, 6997 AA Hoog-Keppel,
tel: 0314-380232.
Bereikbaarheid kantoor: dinsdag van 8.30 tot 12.30 uur, donderdag van 12.00 tot 14.00 uur.
Esther Staal, welzijnsadviseur
Inloop en telefonisch spreekuur: dinsdag van 9.00 tot 10.00 uur en donderdag van 12.30 tot 13.30 uur.
Verder bezoek en huisbezoek op afspraak.
E-mail: info@swdrempthummelokeppel.nl
Website: www.swdrempthummelokeppel.nl

Onder Stichting Welzijn Hengelo:
Sporthal De Kamp, Sarinkkamp 7, 7255 CX Hengelo,
tel: 0575-465281, mobiel: 06-107277474
Ans Vermeulen, welzijnsadviseur
Inloop en telefonisch spreekuur: maandag, woensdag en vrijdag van 10.45 tot 12.45 uur
Verder bezoek en huisbezoek op afspraak.
E-mail: a.vermeulen@sswb.nl

Onder Stichting Welzijn Vorden:
Raadhuisstraat 6, 7251 AB Vorden.
Tel. 0575-553405 of 06-22929630
Wilma Berns, welzijnsadviseur
Inloop en telefonisch spreekuur: maandag t/m donderdag van 9.00 tot 11.00 uur
Verder bezoek en huisbezoek op afspraak.
E-mail: w.berns@sswb.nl
Website: www.stichtingwelzijnvorden.nl

Onder Stichting Welzijn Zelhem
Oranjehof: Prinses Beatrixstraat 41, 7021 CD Zelhem.
Tel. 0314-622074 of 06-13280466.
Paul Tiggeloven, welzijnsadviseur
Inloopspreekuur Oranjehof: ma t/m do van 8.30 tot 9.00 uur
Inloopspreekuur Streekhuus, dr. Grashuisstraat 8, Zelhem: ma t/m do van 9.00 tot 11.00 uur.
Inloopspreekuur De Zonnekamp, Magnoliaweg 34, Zelhem: elke 2e maandag van de maand van 11.15 tot 12.00 uur.
Inloopspreekuur Protestantse kerk, Dorpsstraat 19, Halle: elke tweede woensdag van de mand van 11.15 tot 12.00 uur.
Verder bezoek en huisbezoek op afspraak.
E-mail: p.tiggeloven@sswb.nl
Website: www.welzijnzelhem.nl

Stichting Samenwerken Welzijn Bronckhorst

De agenda
In deze rubriek proberen we zoveel mogelijk alle activiteiten die een link hebben met ouderen onder elkaar te zetten. Wilt u uw evenement ook op de agenda plaatsen? Neem dan contact op met: Ineke Bijsterbosch, tel. 06 10687320.

Datum	Activiteit	Plaats	Tijd
19-02	ANBO Heng/Steen: Jaarverg. en stampp.buff.	Wolbrink, Hengelo	14.00 uur
19-02	Regelzorg: rijbewijskeurig	De Bongerd, Steenderen	088-2323300
20-02	Bejaardenkring Vorden, dieverse onderwerpen	Dorpscentrum, Vorden	14.15 uur
22-02	De Bleijke: smartlappenkoor “Leedvermaak”	De Bleijke, Hengelo	10.00 uur
22-02	SWSteenderen: Minivakantiebeurs	De Bongord, Steenderen	14.00 uur
25-02	SW Hengelo/GGNet: geheugenspreekuur	De Bleijke, Hengelo	10.00 uur
25-02	VIT: Mantelzorgs.: Dometica/techn. hulpmidd.	Zaal Langeler, Hengelo	0544-820000
27-02	PCOB Vorden: dhr. Idema, Exped. Spitsbergen	Dorpscentrum, Vorden	14.30 uur
28-02	SW DHK: specialiteitenbuffet	Huisk., Zorgcentr., Hoog-K	0314-380232
01-03	Zonnebloem: Zonnemiddag	Den Bremer, Toldijk	aanmelden
05-03	Ons Contact: hoe oud ik mijn lichaam gezond?	Zaal Heezen, Steenderen	14.30 uur
06-03	Bejaardenkring Vorden, diverse onderwerpen	Dorpcentrum Vorden	14.15 uur
06-03	Div. org.: Thema gezond eten	Den Bremer, Toldijk	14.00 uur
11-03	Alzheimersc, G. Gr. Zwaaftink, alzh. experience	Borghuis, Doetinchem	19.30 uur
12-03	SWSteenderen: Kaarten	De Bongord, Steenderen	19.30 uur
12-03	UVV Hengelo: Ouderenmiddag	Ons Huis, Hengelo	14.00 uur
12-03	Club 60+: sketches en zang in Veluws dialect	Effe naar Steef, Hummelo	14.00 uur
15-03	ANBO: rijbewijskeuring	Oranjehof, Zelhem	06-27594051
15-03	ANBO Vorden: rijbewijskeuring	De Wehme, Vorden	0575-550806

Algemeen
Genoemde activiteiten zijn voor alle inwoners van de gemeente Bronckhorst.
Kijkt u vooral ook bij de rubrieken van de lokale stichtingen. Wellicht vindt u daar een leuke activiteit die niet in uw eigen regio wordt georganiseerd. U mag overal meedoen.

Geheugenspreekuur
Geheugensteunte: geheugenspreekuur op dinsdag 35 februari van 10.00 tot 11.00 uur in Zorgcentrum De Bleijke in Hengelo. Voor iedereen die zich zorgen maakt over het eigen geheugen of het geheugen van een ander. Een medewerker van GGNet bekijkt met u of de geheugenproblemen ‘normaal’ zijn, of dat het toch beter is een arts te raadplegen. U k

Blik op vakantie?
Op zaterdagmiddag 22 februari is er van 14.00 tot 16.00 uur een minivakantiebeurs in De Bongerd te Steenderen. Zie ook artikel elders in dit blad.nateur van Alzheimer Nederland te zijn. Hoewel de naam Alzheimer Café mogelijk anders suggereert wordt tijdens de maandelijkse bijeenkomsten aan alle vormen van dementie aandacht besteed en dus niet alleen aan de dementie-vorm alzheimer.

Vrijwilligers-bedank-middag
Het CDA Bronckhorst biedt alle inwoners die zich belangeloos inzetten voor de Bronckhorster gemeenschap een middag aan waarbij u in de watten wordt gelegd. Het CDA Bronckhorst wil hiermee dank betuigen voor al uw inzet. U bent van harte welkom op zaterdag 1 maart van 15.00 tot 17.00 in Dorpscentrum De Horst, Sint Janstraat 6, 7256 BC Keijenborg. U kunt gewoon binnen lopen om een vorkje te prikken en een praatje te maken.

Proeverij met thema gezonde voeding
Gezonde voeding: wat is dat? Eigenlijk weet iedereen wel dat gezond eten belangrijk is. Gezonde voeding helpt uw lichaam goed functioneren en zorgt dat u fit wordt of blijft. Het helpt mee om de kans op aandoeningen als hart- en vaatziekten te verkleinen.
Naast de inhoudelijke theoretische bijdrage door een diëtiste en een voormalig huisarts, kunt u deze middag ook proeven van de maaltijden van: Apetito, Sindy`s catering en Foodconnect.
De middag vindt plaats op donderdag 6 maart bij Den Bremer aan de Zutphen-Emmerikseweg 37 te Toldijk. De middag duurt van 14.00 tot16.30 uur.
Deze themamiddag is een samenwerking van Sensire, de Ouderenbonden en de SSWB. (Stichtingen Welzijn van Zelhem, Hengelo, Steenderen, DH&K en Vorden)

Wijzeging spreekuren i.v.m. sluiting van het “Streekhuus”
Nieuwe spreekuurtijden Welzijn Zelhem. Maandag tot en met donderdag in de Oranjehof, Prinses Beatrixstraat 41 Zelhem van 8.30 tot 10.00 uur. Tijdens de spreekuren telefonisch bereikbaar via telefoon: 0314-622074. Mobiele nummer: 06-13280466

Themamiddag over gezond eten
De Ouderenbonden, Sensire en de Welzijnsorganisaties in de gemeente Bronckhorst organiseren een themabijeenkomst ‘Gezond eten’. Met een proeverij van Apetito, Sindy`s catering en Foodconnect. De bijeenkomst wordt gehouden op 6 maart van 14.00 tot 16.30 uur bij Den Bremer aan de Zutphen-Emmerikseweg 37 in Toldijk.
Zie verder onder algemeen Stichting Samenwerken Welzijn Bronckhorst

Onderstaande activiteiten vinden in de Oranjehof plaats

Koffieochtenden
Ieder mens heeft behoefte aan contact met anderen. Een praatje maken met bekenden of kennismaken met nieuwe gezichten. Gezellig met anderen een kop koffie of thee drinken. U bent van harte welkom op maandag en donderdagochtend van 10.00 tot 11.00 uur in de Oranjehof.

SOOS-middag
Wekelijks op maandagmiddag van 13.30 uur tot 16.30 uur SOOS-middag georganiseerd Noodhulp. Inlichtingen op werkdagen van 9.00 tot 10.00 uur 06-51765315

Bingo
Elke eerste dinsdag van de maand. Eerstvolgende keer is vier maart aanvang 19.30 uur.

Activiteitenavond
Elke dinsdag is er een activiteitenavond. Men kan allerlei spellen spelen. Onder andere koersballen, kaarten, rummikub, sjoelen. Daarnaast samen koffiedrinken en een drankje nuttigen. Houdt u niet van spelletjes maar wel om anderen te ontmoeten dan bent u ook van harte welkom. Aanvang 19.30 uur.

Fietsgroep Welzijn Zelhem
Dinsdag 25-02-2014 is er een Winterbijeenkomst in de Oranjehof. Aanvang 14.00 uur.
De winterbijeenkomsten staan in het teken van samen een gezellige middag hebben. Contactpersonen, Han en Gerrie Til, 0314-625536 of 06-49135536

Om alvast te noteren
Vrijdag 28 maart 2014, optreden van Wiami’s Smartlappenkoor. Aanvang 14.00 uur. Meer informatie volgt

Bewegingsactiviteiten
“Begin het nieuwe jaar goed”
Fit Door bewegen. Kom in beweging, ontmoet en voel je goed. Bewegen is belangrijk. Dat geldt voor iedereen! Een actieve leefstijl, waarin beweging op welke manier dan ook een belangrijke plaats inneemt, draagt bij aan de vermindering van overgewicht en het voorkomen van allerlei gezondheidsproblemen. Het maakt fitter en gezonder. Bovendien heeft regelmatig sporten of bewegen een positief effect op het gevoel van welbevinden. Bewegen in groepsverband is ook een mooie manier om andere mensen te ontmoeten.
Stichting Welzijn Zelhem biedt u de mogelijkheid om deel te nemen aan bewegingsactiviteiten met een lage drempel.
Fit door bewegen. (bewegingslessen)
Locatie Oranjehof, Prinses Beatrixstraat 41, Zelhem. Dinsdag van 9.15 tot 10.00 uur en van 11.00 uur tot 11.45 uur.
Locatie Dorpshuis “De Korenaar” Halle. Maandag van 10.30 tot 11.15 uur.
Aqua Sportief. (bewegen in het water) Maandag: 13.30 – 14.30 uur en van 14.30 – 15.30 uur. Beide in zwembad “De Brink” Zelhem.
In alle groepen is ruimte om deel te nemen.
Ter introductie kunt u 3 weken geheel vrijblijvend gratis deelnemen aan de bewegingslessen
Opgave/Informatie; Via Paul Tiggeloven, 0314-622074 of 06-13280466 of per e-mail: p.tiggeloven@sswb.nl

Open-Tafel /gezamenlijke maaltijden
“Zien eten…. doet eten”. Wat is er gezelliger dan samen eten? De open tafel is bedoeld voor senioren die veel behoefte hebben aan contact en gezamenlijk een maaltijd willen gebruiken. Welzijn Zelhem is gestart met 1 x per 2 weken een warme maaltijd te organiseren op de vrijdag. Aanvang 17.00 uur, eindtijd rond 18.30 uur. Locatie: Oranjehof. kosten maaltijd € 8,00. Drankjes worden apart afgerekend. Hebt u belangstelling en wilt u mee-eten, dan kunt u zich aanmelden bij Welzijn Zelhem. 0314-622074 of 06-13280466. U kunt zich ook inschrijven als u in de Oranjehof komt. Ook als u maar af en toe mee wilt eten
Datum eerstvolgende Open tafel: 21 februari 2014.

Seniorenopvang de Korenaar in Dorpshuis Halle
De seniorenopvang is bedoeld voor mensen die geen AWBZ indicatie krijgen voor begeleiding groep. De groep die dit treft zijn mensen met lichte/matige klachten op het gebied van lichamelijk- en geestelijk functioneren, eenzaamheidsproblemen of ter ontlasting van de mantelzorg.
Herkent u zich in bovengenoemde omschrijving of kent u mensen die voor seniorenopvang in aanmerking (willen) komen, neem dan voor meer informatie of aanmelding contact op met Paul Tiggeloven 0314-622074 of 06-13280466.
De eigen bijdrage voor 2 dagdelen is € 10,00 inclusief warme maaltijd.

Vrijwilligers
De huidige groep deelnemende senioren vraagt extra begeleiding. Wij zijn op zoek naar enkele enthousiaste vrijwilligers die creatief en behulpzaam zijn, affiniteit met ouderen hebben en het een uitdaging vinden om te werken met ouder wordende mensen.
Voor vragen, informatie of aanmelding kan u contact opnemen met Paul Tiggeloven, 0314-622074 of 06-13280466.
E-mail: p.tiggeloven@sswb.nl

Kunst in Zelhem
Zelhemse kunstenaars exposeren in de Oranjehof.
Expositie van 10-01-2014 tot en met 11-04-2014. Schilderwerken van Lineke Kleijn Winkel
Lineke is geboren en getogen in Zelhem. Na een arbeidzaam leven op de boerderij, is ze samen met haar man in Zelhem gaan wonen.
Lineke begon in 2005 met schilderen. De familie van Loon uit Den Haag kwam naast hen wonen. Vera van Loon wilde starten met het geven van schilderles op de deel van de boerderij. Lineke werd gevraagd of ze niet wilde proberen te schilderen. Waarop ze als antwoord gaf “dat weet ik niet, want ik heb dit nog nooit gedaan” Ze is eraan begonnen en nooit meer gestopt. Ze verheugt zich telkens weer op een les bij Latente Talenten.
Lineke maakt haar schilderijen naar eigen idee.. Ze werkt met acryl. In sommige werken worden materialen verwerkt van wol en/of hout, om een mooi reliëf te krijgen. De werken van Lieneke zijn in overleg te koop. Voor nadere informatie kunt u contact met haar opnemen via: 0314-620017
Openingstijden voor de Expositie:
Op maandag en donderdag van 10.00 tot 11.30 uur en tijdens de activiteiten die u bezoekt.
Er is gelegenheid om tegen een kleine vergoeding een kopje koffie of thee te drinken.
Voor meer informatie: neem contact op met de Oranjehof. Tel 0314-622074

Mededelingen
Voor de mensen die hebben ingeschreven voor de cursus leren omgaan met de mobiele telefoon. De cursus word gegeven in week 10. U krijgt een persoonlijke uitnodiging hiervoor!

Activiteiten van de ANBO Zelhem.
Rijbewijskeuringen voor personen van 75 jaar en ouder worden gehouden in ‘De Oranjehof, Prinses Beatrixstraat 41 in Zelhem. In 2014 op de zaterdagen 15 maart, 19 april, 24 mei en 28 juni. Vanaf januari geldt een leeftijd van 75 jaar. Vraag zo nodig precies na wat voor u van toepassing is. U kunt zich voor deze keuring aanmelden via telefoon 0627594051 en uitsluitend tussen 18.30 en 20.00 uur.
Krijgt u geen antwoord, dan later nog een keer proberen, ook alleen op deze tijden.
Of via anbozelhem@gmail.com Vermeld dan duidelijk uw naam, adres, woonplaats, geboortedatum en gewenste keuringsdatum. Er wordt dan contact met u opgenomen.
Het CBR streeft er naar alle aanvragen van een Verklaring van geschiktheid zo spoedig mogelijk af te handelen met een maximumtermijn van vier maanden. Vroegtijdig laten keuren is altijd beter, immers de verklaring van geschiktheid is één jaar geldig.
De nodige papieren voor deze keuring dient u tijdig te halen op het gemeentehuis, voor Bronckhorst het gemeentehuis in Hengelo. Hieraan zijn kosten verbonden.
Vanaf 1 januari 2014 geldt een bedrag van € 27,50 per keuring, door iedereen contant te voldoen aan de gastheer/gast-

Stichting Samenwerken Welzijn Bronckhorst

vrouw van die keuringsdag. Wat de verdere keuringsvereisten zijn, kun u via het gemeentehuis te weten komen.

Energiequiz
Dinsdag 11 maart 2014 – 14.00 uur zaal "Het Witte Paard" Zelhem.
Deze middag vertellen wij u aan de hand van een energiequiz hoe u – soms redelijk veel – kunt besparen op uw gas- en elektriciteitsrekening en toch behaaglijk kunt wonen. Ook aan de veiligheid in en om uw huis willen we aandacht besteden.In ieder huis zouden rookmelders aanwezig moeten zijn. De Nederlandse Brandwondenstichting helpt u, wanneer dat nodig is, met het plaatsen ervan. U koopt één of meerdere rookmelder(s), belt het rookmelderteam via 0251-275590, en het team komt ze (gratis) bij u plaatsen.

25 jarig jubileum
Op zaterdag 12 april 2014 is de viering van het 25-jarige bestaan van onze afdeling met een receptie voor "genodigden" en daarna viering met de leden in een feestelijke bijeenkomst. Hiervoor krijgt u t.z.t. een uitnodiging. Over de rest van het programma voor 2014 zullen wij u tijdig informeren.

Invullen belastingpapieren
Binnenkort is het weer tijd voor het invullen van de belastingpapieren. Zorgt u ervoor dat u alle nodige gegevens bij elkaar hebt, soort bij soort, en neem tijdig contact op voor het invullen. De invulhelpers kunnen dan ook zelf een planning maken. Hebt u voorheen al hulp gehad dan kunt u met degene die u toen geholpen heeft, contact opnemen. In het andere geval belt u met de coördinator, de heer Wim Wesseling, 0314-622665 of wim.wesseling@gmail.com
Voor dit jaar zijn de invulhulpen voor de belastingpapieren: de heer Han Fokkelman, Varsselseweg 50, 7255 NR Hengelo, (Veldhoek), 0573-461570, de heer Jurrie de Haan, Vincent van Goghstraat 51, 7021 EC Zelhem, 0314-621159 en mevrouw Dinie Luimes, Velswijkweg 13, 7021 LA Zelhem, 0314-641445.

ANBO en De Gouden Leeuw!
Bij Zorghotel "Gouden Leeuw" in Zelhem is een filmzaal. Elke derde woensdag van de maand kunnen leden van de ANBO afdeling Zelhem-Halle tegen een vergoeding van € 5,00 per persoon, inclusief een kop koffie of thee, naar een filmvoorstelling kijken. De zaal is open om 14.00 uur en het geheel duurt tot ongeveer 16.00 uur. Er kunnen maximaal 30 personen in de zaal. Opgeven bij de voorzitter, Gerrit Overbeek, 0314-621304, bij voorkeur tussen 18.00 en 19.30 uur. Wie het eerst belt maakt de meeste kans want vol is vol.
De eerste keer is op woensdag 19 maart en u kunt vanaf nu bellen.

Ledenactiviteiten
Nieuwe deelnemers zijn hartelijk welkom
Jeu de boules:Als het weer het toelaat elke woensdag van 9.30 tot 11.30 u op de baan voor de Brink
Biljarten: Donderdagmiddag tussen 15 en 17 uur bij Sportcomplex de Veldhoek. Consumptie voor eigen rekening.
Klootschieten: 1e en 3e dinsdag van de maand. Om 13.30 verzamelen bij "de Boerderij"
Route is ongeveer 4 kilometer.
Koersbal: Donderdag in de kantine van "de Pluimerkamp"in Zelhem. Aanvang 14.00 uur. Kosten € 1,00, consumpties voor eigen rekening.
Oproep van de leeskring van de ANBO: Groep van 7 personen is afgenomen tot 4. Eens in de 6 weken lezen we allemaal hetzelfde boek en bespreken het daarna om de beurt bij een van ons thuis. Wie leest graag en wil met ons meedoen? Inlichtingen bij Alie Sprokkereef 0314-623300

Stichting Welzijn Drempt, Hummelo & Keppel

Specialiteiten Buffet op 28 februari
Na het geslaagde stamppotbuffet op 22 november is er een tweede buffet op vrijdag 28 februari om 17.30 uur in de huiskamer van Stichting Welzijn te Hoog-Keppel. Einde rond 20.00 uur. Het buffet bestaat uit warme en koude gerechten, laat u verrassen. Kosten € 8,00 exclusief consumpties. Aanmelden kan tot 21 februari via 0314-380232, e-mail of opgaveformulier.

De Museum PlusBus rijdt (grijs blokje)
Gratis voor de inwoners van Drempt, Hummelo en Keppel in 2014 op vrijdag 4 april naar De Twentse Welle in Enschede.
De Museum Plus Bus is een initiatief van twaalf musea. Mede mogelijk gemaakt dankzij de steun van de Bank Giro Loterij. Het werkt zo: groepen senioren gaan naar één museum op één dag. U wordt gastvrij ontvangen met koffie of thee, er is een rondleiding en u kunt naar hartenlust genieten.
Vervoer is geregeld. Een bus haalt u op en brengt u terug naar uw opstapplaats.U kunt opstappen bij: Zorgcentrum Hyndendael, Keppelseweg 35, Hummelo vertrek om 09.00 uur en thuiskomst 17.30 uur. En er is een opstapplaats bij het Cultuurcentrum, Kerkstraat 87 te Voor-Drempt, met vertrek om 09.30 uur en thuiskomst 17.00 uur. Dit alles is gratis. Maximaal 45 personen. Loophulpmiddelen kunt u meenemen en u zorgt zelf voor eventuele begeleiding.
Alleen voor de gezamenlijke lunch wordt €10,00 in rekening gebracht. Gewoon een dagje mee uitgenomen worden. Dat is gezellig en heerlijk! Geef snel op bij Welzijn Drempt, Hummelo en Keppel. Opgave tot 3 maart 2014 via 0314-380232 of E-mail.

Fitness
De doorlopende trainingen zijn op dinsdag, woensdag en donderdag van 10.00 tot 11.00 uur. U kunt een gratis proefles meemaken. De oefeningen worden op maat aangeboden onder deskundige leiding van een fysiotherapeut. Heeft u een medisch dossier, dan wordt hier aandacht aan geschonken. Ook mensen van buiten de regio Drempt, Hummelo en Keppel zijn welkom. Plaats: Fysioplusruimte in het Gezondheidscentrum te Hoog-Keppel. Kosten € 60,00 voor 10 lessen. Opgave secretariaat, 0314-380232.

Nordic-Walking, sluit u aan
Iedere zaterdag van 09.15-10.30 uur wordt in groepsverband met poules gewandeld in de omgeving van Keppel. Na afloop is er koffie/thee in het centrum. Aanmelding hiervoor is niet nodig, wel dat u tijdig aanwezig bent. Ook deelnemers van buiten de regio Drempt, Hummelo en Keppel zijn welkom. Start: Op het plein te Hoog-Keppel. Deelname is gratis.

Tai-Chi-Tao Cursus
De cursus is op de dinsdagmorgen van 10.00 tot 11.00 uur en wordt gegeven door docente Francis Arntz. Opgave bij het Secretariaat tel. 0314-380232. U kunt altijd een eerste gratis proefles volgen. Instroom doorlopend.

Koersbal
Koersballen is een gezellige activiteit die wekelijks plaatsvindt op donderdag in de huiskamer van het Gezondheidscentrum te Hoog-Keppel van 13.45 tot 15.30 uur. De groep is vol. Belangstellenden kunnen op de reservelijst geplaatst worden. Informatie: Tel. 0313-380232.

Rummicub
Komt u Rummicub spelen op dinsdagmiddag van 14.00-16.00 uur in het Kerkhuis te Hoog-Keppel. De kosten zijn € 1,00. Loop eens binnen om kennis te maken met dit leuke spel.

Gloednieuwe bowlingbaan
Op de nieuwe bowlingbanen wordt gespeeld op donderdag van 14.00-16.00 uur met Jan van Hagen in het nieuwe Dorpshuis te Voor-Drempt. De data zijn: 20 februari, 20 maart en 17 april. Kosten € 5,00 incl. koffie/thee. Voor informatie: Jan van Hagen tel. 0313-472920.

Seniorenclub 60+
Op woensdag 12 maart treedt de Loenense Dialect Groep op met sketches en zang in het Veluws dialect. Aanvang om 14.00 uur bij "Effe bij Steef".

Tafeltje -Dek-Je
Als u niet meer in staat bent om zelf te koken b.v. na een ziekenhuisopname of het koken even niet ziet zitten, dan kunt u uw warme, verse maaltijd aan huis laten bezorgen op ma- di- woe- do- vrij- zaterdag (of op uw keuzedagen). Aanmelden tel. 0314- 380232.

Welfareochtenden en wie heeft handwerkmateriaal over?
Het Welfarewerk van het Ned. Rode Kruis in Zorgcentrum Hyndendael te Hummelo is per 2 weken op woensdag van 09.30-11.30 uur. Informatie, bestelling en verkoop is tijdens deze ochtenden. Er worden deelnemers gevraagd. Welfarewerk nodigt u uit om kennis te komen maken op deze ochtenden. Informatie: Dinie Tieben 0314-844551. Voor handwerkmateriaal b.v. wol, dekbed- en kussenvulling: Jopie Wissink, Keppelseweg 27 te Hummelo 0314-381062.

Opgave voor Cursussen en Activiteiten
Telefonisch secretariaat: tel 0314-380232 en boodschap en telefoonnummer inspreken of per mail naar info@swdrempthummelokeppel.nl. Er zal dan zo spoedig mogelijk met u contact opgenomen worden.

CollectieGelderland lanceert app

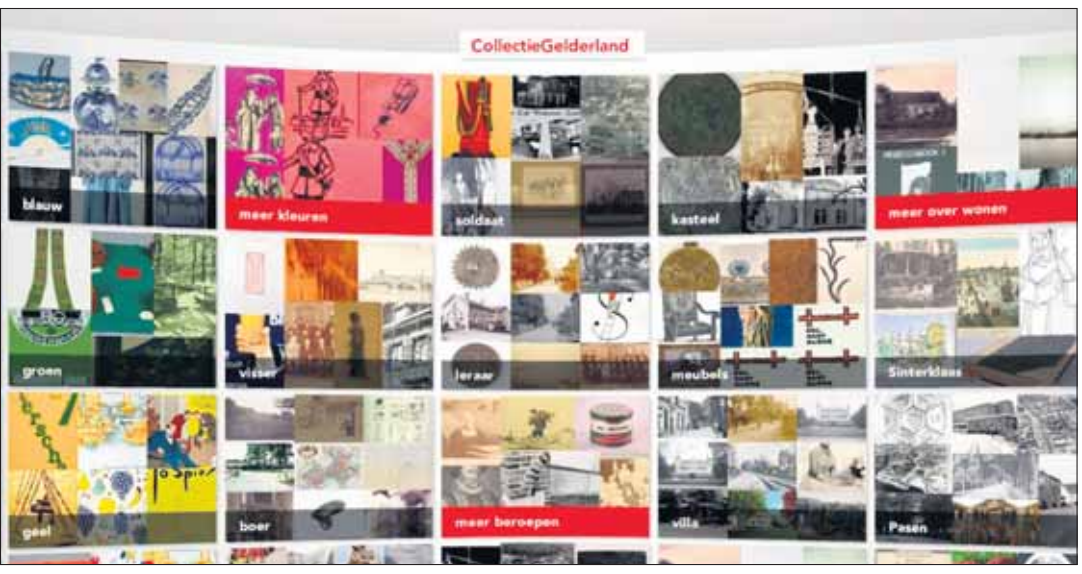

Regio - Lekker snuffelen door voorwerpen op thema's als kleur, seizoen of plaats? Het kan allemaal met de nieuwe CollectieGelderland app! Met de app kunt u via allerlei verrassende invalshoeken naar de collecties van 33 Gelderse musea kijken.

Meer dan 110.000 voorwerpen zijn voor u toegankelijk gemaakt voor smartphone, tablet en op multitouch tafels, die zich in tien musea verspreid over Gelderland bevinden. De app is gratis te downloaden in de App Store (iOS) of de Google Play Store (Android). Probeer het nu!

Ontwikkeling
De CollectieGelderland app is ontwikkeld vanuit de succesvolle samenwerking van 32 musea en een historische vereniging in Gelderland die samen werken aan de online collectiepresentatie: www.collectiegelderland.nl. De website is nu uitgebreid met een eigen app voor tablet en smartphone. Ook meedoen? Neem contact op met info@collectiegelderland.nl. Deze app is door Studio Sophisti gemaakt in opdracht van Stichting Gelders Erfgoed in samenwerking met alle leden van CollectieGelderland. Financiële bijdragen van Provincie Gelderland en het Ministerie van OCW maakten de app mogelijk. Laat ons weten wat u ervan vindt via een beoordeling in de appstore!

Meer dan 110.000 voorwerpen
In CollectieGelderland vindt u in totaal meer dan 110.000 voorwerpen van deze musea en historische vereniging uit Gelderland. Zomaar even in de database grasduinen of juist op zoek naar dat ene voorwerp of die bijzondere collectie? Op CollectieGelderland zult u vele topstukken van Gelderse musea en historische verenigingen tegenkomen. Naast de voorwerpen die daadwerkelijk te bezichtigen zijn, ziet u ook objecten die zelden of nooit te zien zijn, bijvoorbeeld omdat deze te kwetsbaar zijn om uit het depot te worden gehaald. CollectieGelderland biedt u dus naast een goed overzicht, ook een mooi kijkje achter de schermen.

Achterhoeks Planetarium Toldijk

Landelijke Sterrenkijkdagen

Toldijk - Op vrijdagavond 7 maart en zaterdag 8 maart is het Achterhoeks Planetarium in Toldijk opengesteld. Op beide avonden is het planetarium geopend van 19.30 uur tot ca. 22.00 uur en op zaterdagmiddag van 15.00 uur tot 17.00 uur.

U krijgt in kleine groepjes een rondleiding van ongeveer een uur waarbij u achtereenvolgens een bezoekje brengt aan ons zonnestelsel, het observatorium, de aardglobe en het Zuidelijk Halfrond. Bij helder weer kunt u 's avonds ook door een van de telescopen kijken en overdag naar de zon door de speciale zonnekijker. Op het terrein staan ook zeven bijzondere bouwwerken (o.a. de Eiffeltoren) die 's avonds mooi zijn verlicht.
Vooral de aardglobe is een unieke belevenis.
U stapt in een grote bol en in 2 minuten tijd ziet u de hele wereld om u heen draaien. Dan gaat het licht uit en verschijnt er een indrukwekkende sterrenhemel.
In Ruimteschip Aarde is plaats voor tien volwassenen of vijftien kinderen per keer.
Zelfs bij een bewolkte lucht kunt u in Toldijk toch sterren kijken!
Aanmelden hoeft niet; u bent van harte welkom voor een onvergetelijke ruimtereis!
Adres: Hoogstraat 29 in Toldijk

Voor verdere info:
www.achterhoeksplanetarium.nl

Tiende ‘Rolstoel-wandel’ driedaagse in Bronckhorst

Regio - Een lustrum: de tiende editie van de Roll-Over Bronckhorst, met opnieuw prachtige routes voor rolstoelers, wordt op donderdag 22, vrijdag 23 en zaterdag 24 mei georganiseerd. Natuurlijk wordt deze mijlpaal gevierd: zaterdag 24 mei wordt gezamenlijk geluncht.

“De tiende keer dit jaar, niemand had verwacht, dat we dat zo lang zouden volhouden,” lacht Jan Visser. “Je stort je in een avontuur. Je kunt alles leuk bedenken, maar je hebt de mensen nodig, de vrijwilligers en de enthousiastelingen die erachter staan.”
De Roll-Over kreeg de naam Bronckhorst, vanwege het samengaan van vijf gemeenten tot gemeente Bronckhorst. “Dat klonk goed,” vertelt hij verder. De Zonnebloem regio IJsselstreek bestaat uit negen afdelingen, waarvan de afdeling Bronckhorst, maar ook Zutphen en Gorssel deel uit maakt. De eerste dag, donderdag 22 mei, wordt de officiële opening verricht door wethouder Hans la Rose in Zutphen. Er zijn voor drie dagen weer drie nieuwe routes gemaakt voor de rolstoelers. “We hebben in al die tien jaar nog nooit eenzelfde route gehad.” Op vrijdag 23 mei wordt gestart in Wichmond/Vierakker. Zaterdag 24 mei in Hengelo, dit jaar om 11.00 uur. “Dat is anders dan andere jaren, maar we willen vanwege het jubileum samen lunchen.” Speciale gast die middag is burgemeester van Almere, Annemarie Jorritsma.
Eveneens een verandering is, dat de Roll-Over deze zaterdag geen gezamenlijke intocht meer heeft: “We gaan er een open einde aan maken,” legt Jan uit. “We merken dat het aantal mensen zo groot is op die dag dat wanneer de eerste deelnemers aankomen, de laatste nog bij de pauzeplek zijn. Dan duurt het erg lang voordat iedereen binnen is.” Ook de taxibusjes hoeven dan niet zo lang meer te wachten.
“We zijn bijzonder vereerd met het aantal mensen dat ons financieel ondersteunt,” benadrukt Jan Visser. “Hoofdsponsor is al tien jaar lang de Regiobank, dat is uniek. Dat komt ook door het persoonlijk contact, dat is heel belangrijk.” Daarnaast is de organisatie dankbaar dat de gemeente hen wil ondersteunen, niet alleen in financiële zin, maar ook in andere zaken, zoals de veiligheid. Eveneens tien jaar doen de vrijwilligers van de RTV Wichmond/Vierakker, Toerclub Steenderen, motorrijders, EHBO-verenigingen, verkeersregelaars en opbouwers mee. “Geweldig!” Bedrijven kunnen de Roll-Over sponsoren door Vriend te worden, maar dit jaar kan iedereen Vriend worden van de Roll-Over: er zijn een groot aantal vrolijke buttons gemaakt die iedereen kan kopen voor 2 euro. “Het zal er geweldig vrolijk en feestelijk uitzien als iedereen, publiek en deelnemers allemaal deze opvallende button zullen dragen en dus laten zien dat ze de Roll-Over een warm hart toedragen!”
Meer informatie over de Roll-Over, de Vrienden en inschrijven, zowel voor deelnemers als duwers en scootmobielen, is te vinden via de website www.rolloverbronckhorst.nl of like de vereniging op Facebook.

Informatie over startplaatsen
Donderdag 22 mei 18.30 uur, Het Stedelijk, locatie Wijnhofstraat in Zutphen.
Vrijdag 23 mei 18.30 uur, Sporthal De Lankhorst in Wichmond.
Zaterdag 24 mei 11.00 uur, Gemeentehuis Bronckhorst in Hengelo.

Clubkampioenschappen RTV

Vader en zoon Makkink beide eerste plaats

Vorden - Op het fraaie en erg technische parcours van de buurtvereniging ETP in Zutphen werden vorige week de clubkampioenschappen veldrijden van de wielervereniging RTV Vierakker-Wichmond verreden.

Peter Makkink nam vanaf de start de leiding en heeft die hij ook niet meer uit handen gegeven. Koen Jansen reed vlak achter Peter maar halverwege de wedstrijd kreeg hij een lekke band. Hij kreeg een reservewiel aangeboden van een renner van ETP en kon daarmee de wedstrijd vervolgen. Erik Bouwmeester was hem toen echter al voorbij gereden en gaf de tweede plaats niet meer weg, Koen finishte als derde. Daarmee waren de podiumplekken vergeven en finishten de overige renners voor de eer. Renze Makkink won de wedstrijd bij de jeugd en zo kwamen vader en zoon Makkink beide met bloemen en een beker thuis!

Themamiddag Gezond Eten

Toldijk - De Ouderenbonden, Sensire en de Welzijnsorganisaties in de gemeente Bronckhorst organiseren een themabijeenkomst ‘Gezond eten’. Met een proeverij van Apetito, Sindy`s catering en Foodconnect. De bijeenkomst wordt gehouden op 6 maart van 14.00 tot 16.30 uur bij Den Bremer aan de Zutphen-Emmerikseweg 37 in Toldijk.

Eigenlijk weet iedereen wel dat gezond eten belangrijk is. Gezonde voeding zorgt dat uw lichaam goed functioneert en dat u fit wordt of blijft. Gezonde voeding helpt mee om de kans op aandoeningen als hart- en vaatziekten te verkleinen. Gezonde voeding bevat alle voedingsstoffen die u dagelijks nodig heeft: eiwitten, vetten, koolhydraten, vitamines, mineralen, voedingsvezel en voldoende vocht. Wanneer u gevarieerd eet in de goede hoeveelheden, dan krijgt u vanzelf voldoende voedingsstoffen binnen. De heer Sterringa, voormalig huisarts, belicht de medische aspecten in relatie tot gezonde/ongezonde voeding. Mevrouw Louwe, diëtiste bij Sensire, geeft informatie en advies over gezonde voeding. Tijdens de presentatie zal er een proeverij zijn van: Apetito, Sindy’s catering en Foodconnect. Zij bieden gezonde producten aan van snacks, hapjes en tussendoortjes. De koffie en drankjes zijn voor eigen rekening.

Bent u geïnteresseerd?
U bent van harte welkom. U kunt zich opgeven tot 25 februari 2014 telefonisch of via e-mail onder vermelding van uw naam, adres, postcode en woonplaats, telefoonnummer en het aantal personen.

Stichting Welzijn Zelhem
0314 - 622074, p.tiggeloven@sswb.nl
Stichting Welzijn Hengel
0575 - 465281, a.vermeulen@sswb.nl
Stichting Welzijn Steenderen
0575 - 450029,
welzijnsteenderen@sswb.nl
Stichting Welzijn DH&K
0314 - 380232, e.staal@sswb.nl
Stichting Welzijn Vorden
0575 - 553405, w.berns@sswb.nl

SMILEY :-)

De stratenmaker gebruikt
maar één klinker
voor ‘t hele plein
Gewoon omdat
al die stenen
medeklinkers zijn

J. Wagenvoort

Kick-off zakelijk glasvezel-netwerk Bronckhorst

De schop gaat in de grond voor zakelijk glasvezel in Bronckhorst.

Bronckhorst - In de gemeente Bronckhorst is, na vele jaren van voorbereiding, de schop in de grond gegaan voor de aanleg van glasvezel voor de zakelijke markt. Op dit moment wordt door Trent Infrastructuur B.V. uit Enschede gewerkt aan het verglazen van bedrijventerrein Het Werkveld in Vorden en Het Blek, Hoge Voort en Vinkenkamp in Zelhem. De start hiervan werd woensdag 12 februari feestelijk gevierd in het gemeentehuis van Bronckhorst.

Het glasvezelproject op de bedrijventerreinen is een samenwerking van de gemeente Bronckhorst, het Comité van Aanbeveling met ondernemers uit de gemeente en lokale samenwerkingspartners Business Point Telecom en DPC Solutions. In een tweede fase worden de terreinen Molenenk en Winkelskamp in Hengelo ontsloten.
“Op enig moment hebben we elkaar gevonden en gaat Trent Glasvezelbedrijf in de Achterhoek een open netwerk uitrollen,” aldus Trent Salesmanager Ewout Naafs. Een aantal groot zakelijke klanten, waaronder een scholengemeenschap, wilde glasvezel door de gemeente Bronckhorst. Daardoor ontstonden mogelijkheden voor het zakelijke segment op de bedrijventerreinen. ”Er is heel veel inspanning geleverd vanuit de gemeente. De wethouder Dorien Mulderije heeft de boodschap uitgedragen om mee te doen. Klaas Rus was als projectleider verantwoordelijk voor het breedbanddossier. Naar aanleiding daarvan zijn wij gaan investeren.”
Trent Accountmanager Iwe Welker vertelde dat de werkelijke aanleg op schema ligt. “In Vorden zijn wij bijna gereed, in Zelhem ligt het bij enkele bedrijven al binnen en we zijn bezig met het aankoppelen van de glasvezel aan de hoofdstructuur om ervoor te zorgen dat de verbindingen straks op locatie werken.” De oplevering zal medio maart zijn. Informatie over glasvezeldiensten kan via www.ndix.net en www.glasvezeladviseurs.nl.
“Er is niets mooier voor een wethouder dat, als je ergens aan begint, de spa in de grond gaat,” lacht Dorien Mulderije. “Voor industrieterreinen en het buitengebied waren we hard aan het vechten.” Met Klaas Rus ging ze aan het werk, om het belang, nut en noodzaak, niet alleen voor de particulier maar ook voor de bedrijventerreinen duidelijk te maken. “We moeten het samen doen en hebben het samen voor elkaar gekregen.” Zij gaf aan ambassadeur te blijven.
Projectleider Erik Flederus verzorgt de aanleg van nieuwe glasvezelverbindingen. Hij organiseerde buiten de officiële start, met medewerking van de BAM, die voor Trent de graafwerkzaamheden verricht. De wethouder maakte met een spa een sleuf in de grond, zodat daar de kabel ingelegd kon worden. Daarna kon met een drankje en een hapje nog even worden nagepraat.

Bekijk de foto’s op Contact.nl

Nieuws van het PvdA ombudsteam

Regiotaxi pasje kwijt?

Bronckhorst - De wereld verandert en dus ook de maatschappij. Het is duidelijk: mensen hebben niet vanzelfsprekend recht meer op bepaalde voorzieningen.

Een voorbeeld: een burger vraagt hulp. Tijdens het huisbezoek door een medewerker van de gemeente wordt gevraagd wat men er zelf aan kan doen. Daarna wordt gevraagd wat de omgeving van deze burger kan betekenen.
Het motto is dat men zolang mogelijk in zijn eigen omgeving moet kunnen blijven (wonen) en dat iedereen mee moet kunnen doen. En daar gaat het nu juist om.
Het moet niet zo zijn dat iemand die volledig rolstoelafhankelijk is geen regiotaxi pasje meer krijgt.
Soms ligt er een misverstand ten grondslag aan een besluit, soms is het de rigide toepassing van de 150 zone regel.

Bent u het niet eens met een besluit van de gemeente en heeft u hierbij hulp nodig: schakel het ombudsteam van de Partij van de Arbeid in. Tel: 06-52662996 of mailadres: ombudsteam@pvdabronckhorst.nl

Februari-actie Kledingbank Bronckhorst

Zelhem - Om plaats te maken voor de zomerkleding houdt de Kledingbank zaterdag 22 februari een speciale actie. De Kledingbank is open van 10.00 uur tot 1300 uur en bij aanschaf van twee artikelen hoeft u er maar één te betalen. Dit betekent dat u maar € 1,– per twee stuks betaalt (minimaal). Mensen, die recht hebben op eten van de voedselbank krijgen zelfs meer kleding gratis mee.

Er is veel te zoeken en te vinden, want onlangs mocht de Kledingbank het restant (nieuwe) kleding van modehuis Beke ontvangen.
De winkel is gestopt en de vrijwilligers van de Kledingbank zijn blij met deze mooie kleding.
Natuurlijk bent u ook hartelijk welkom om kleding, schoenen en linnengoed te brengen.

BanenContact
VACATURE-AANBOD IN UW REGIO

Durf jij het beste uit jezelf te halen?

Jij bent verpleegkundige en je hebt een afgeronde MBO-opleiding.
Dan is Sensire op zoek naar jou!

Samen en persoonlijk

Sensire yunio

Sensire wijkzorg

De wijkteams in Zelhem- Velswijk zijn op zoek naar mbo verpleegkundigen. Ben je geïnteresseerd? Neem dan contact op met Femke Weelink: 06 – 100 593 36.
Kijk voor meer informatie op **www.werkenbijsensire.nl**

Acquisitie wordt niet op prijs gesteld.

BVH DISPLAY
VOOR TOTALE RECLAME PRODUCTIES

WIL JIJ HET HELE JAAR DOOR KNALLEN ALS *ACCOUNT MANAGER?*

Wie zoeken wij...
Een enthousiaste, goedlachse en energieke teamplayer die zich prettig voelt in een zeer dynamische omgeving. Commerciële visie en creativiteit is onontbeerlijk. Op zoek gaan naar nieuwe kansen en markten met bijbehorende klanten vind je uitdagend. Omgaan met je collega's in de vorm van een project-team sterkt je in je resultaat.

Wat bieden wij je...
Dagelijkse uitdagingen. Iedere werkdag is een avontuur op zich.
Onze klanten vragen om aandacht, onze markten om innovatie.
Wij bieden ze beide!
Daarvoor ontvang je een prima marktconforme salariëring en maak je gebruik van goede secundaire arbeidsvoorwaarden.
En last but not least, je werkt met een leuke groep collega's die samen met jou de invulling geeft aan onze activiteiten.

Reageren?
Schrijf je sollicitatiebrief met bijbehorend CV en mail het naar:
marc@bvhdisplay.nl
Je mag natuurlijk altijd bellen om vragen beantwoord te krijgen of om aanvullende informatie te vergaren. Wij staan je graag te woord.

BVH Display BV • Galileïstraat 43 • 7131 PE Lichtenvoorde
0544-371232 • www.bvhdisplay.nl

Huisstijl Visagist

Wij zijn op zoek naar
(evenementen) beveiligers en horeca portiers
die ons team willen komen versterken.

U kunt contact met ons opnemen via info@dp-s.nl of tel.: 06-30593096

DP&S
Dutch Protection & Security
Voor al uw beveiliging

woensdag 5, 12, 19 en 26 maart
van 18.00 uur tot 20.00 uur
belastingspreekuur

Het antwoord op uw vraag is dichterbij dan u denkt. Loop daarom binnen op ons belastingspreekuur.
Wij helpen u graag op weg, met uw aangifte inkomstenbelasting 2013.

...voor de juiste **balans**

boschland
accountants en adviseurs
Hengelosestraat 28, Hengelo Gld.
0575 - 46 13 91, www.boschland.nl

OP=OP ALLE KLEUREN
HISTOR HOOGGLANS EN ZIJDEGLANS LAK
50% KORTING
250 CC € 6,75
750 CC € 13,50
ACTIE GELDIG T/M 1 MAART 2014
DECO HOME HARMSEN
ZELHEMSEWEG 21
7255 PS HENGELO GLD
0575-464000

Ken de 9 signalen.
Hoe eerder kanker wordt ontdekt, hoe beter.
Kijk voor meer informatie op **www.kwfklachtadvies.nl**

Cultuur kleurt het leven. Al voor € 4 kleurt u mee.

Word donateur juist nu!

Beeldende kunst, geschiedenis & letteren, monumentenzorg, muziek & theater en natuurbehoud. Het Prins Bernhard Cultuurfonds zet zich in voor cultuur die u raakt. Al vanaf € 4 per maand kleurt u mee. Ga naar **www.cultuurfonds.nl.**

Prins Bernhard Cultuurfonds

CDA Bronckhorst vindt

dat misbruik geen kans moet krijgen

Het CDA Bronckhorst heeft heldere plannen voor de samenleving van Bronckhorst. Deze plannen kunt u lezen in het verkiezingsprogramma 'Samen Leven in Bronckhorst' op www.cdabronckhorst.nl

Het CDA werkt continu aan zorg-, werk- en inkomensondersteuning voor wie dat nodig heeft. Maar ook aan een goed voorzieningenniveau en de gemeentelijke dienstverlening.

Zo vindt het CDA ook dat de gemeente haar verantwoordelijkheid moet blijven nemen bij het ontwikkelen van de leefomgeving, het bieden van kwalitatief onderwijs en het leveren van een bijdrage aan de verkeersveiligheid.

Het CDA werkt aan een samenleving waarin overheid, burgers en ondernemers samen verantwoordelijk zijn voor de ontwikkeling ervan. Daarbij horen rechten en plichten en een gemeente die erop toeziet dat plichten worden nagekomen. Dat noemen wij handhaving en dat is noodzakelijk om de uitgangspunten en de betaalbaarheid van onze verzorgingsstaat niet in gevaar te laten komen.

Waar regels worden overtreden of misbruik wordt gemaakt van rechten zal het CDA ervoor zorgen dat er gehandhaafd wordt.

De kosten die door de gemeente worden gemaakt en de geleden maatschappelijke schade worden daadwerkelijk verhaald op de verantwoordelijke veroorzakers.

Enkele voorbeelden hiervan zijn: mensen die bewust verkeerde informatie geven om een uitkering te verkrijgen, mensen die illegaal afval storten, mensen die oneigenlijk gebruik maken van een persoonsgebonden budget, mensen die vernielingen plegen aan gemeentelijke eigendommen en mensen die willens en wetens voorwaarden en regels uit een verleende vergunning negeren.

website www.cdabronckhorst.nl

Alles-in-1 Glasvezel Standaard **boordevol gratis extra's**

eerste 6 maanden ~~68,-~~ **58,-** /mnd*

*Actieprijs geldt voor Alles-in-1 Glasvezel Standaard en Alles-in-1 Glasvezel Premium i.c.m. een jaarcontract. Na 6 maanden betaal je voor Alles-in-1 Glasvezel Standaard € 68,-/mnd en voor Alles-in-1 Glasvezel Premium € 88,-/mnd. De prijs van Alles-in-1 Glasvezel Instap is € 58,-/mnd. Kijk voor de beschikbaarheid en voorwaarden op kpn.com/glasvezel

Interactieve HD TV, Internet, Bellen met o.a.:

- ✓ 2 HD tv-ontvangers
- ✓ Gratis Opnemen Pakket
- ✓ Gratis Spotify Premium

kpn.com/glasvezel | kpn winkel | 0800 0115

kpn doet 't gewoon

AD-10998/01-14