CONTACT

Donderdag 25 maart 1971
32e jaargang no. 51

Uitgave drukkerij Weevers v.h. Wolters
Nieuwstad 12 - Vorden
Telefoon 05752-1404 - Giro 1205867

Verschijnt eenmaal per week
Abonnement f 12,— per jaar

NIEUWS-EN ADVERTENTIEBLAD VOOR VORDEN EN OMGEVING

Frankering bij abonnement postkantoor Vorden

25 jaar Hervormde Vrouwenbond Vorden

Met een intiem diner (alleen de dames met hun echtgenoten) werd woensdag het feit herdacht dat de Hervormde Vrouwenvereniging in Vorden 25 jaar bestaat. De vereniging is in 1946 opgericht en gestart met ca 20 leden.

Tijdens de eerste vergadering werd mevr. Jansen, echtgenote van de dominee, gekozen als voorzitster. Nu, na 25 jaar is zij dat nog steeds. Met haar zijn nog drie dames een kwart eeuw met de vereniging verbonden, t.w. de dames Ten Broeke, Rosie en Wolters. Eénmaal in de maand komen de dames bij elkaar in het catechisatielokaal bij de kerk.

De vereniging heeft thans 55 leden. Zij werd opgericht met het doel zich te verdiepen in de godsdienstige en maatschappelijke vragen van die (lees thans: deze) tijd. Ook maken de dames zich nuttig met kerstmis, zij verzorgen dan kerstmiddagen voor de bejaarden en worden er kerstbakjes gebracht bij bejaarden en zieken.

Het bestuur ziet er tegenwoordig als volgt uit: mevr. Jansen voorzitster, mevr. Leunk en Visschers sekretaressen, mevr. v.d. Zwan penningmeesteresse en mevr. Bloemendaal en mevr. Eggink.

Schoendemonstratie op KPO avond

Op de KPO-avond werd door schoenenhuis Jansen een demonstratie gegeven over Piedro schoenen. Ook wenken voor voetverzorging werden gegeven.

Vice-pers. mevr. Cuppers-Besselink deelde mede dat de volgende avond de heer v.d. Suis uit Almelo zal spreken over 'Omgang met Geneesmiddelen'. Tevens zal men zich dan kunnen opgeven voor het jaarlijks uitstapje. De reis gaat naar wijnhandel Siebrand in Kampen, waar een ekskursie te wachten staat. Ook een bezoek aan een groot ontspanningsoord staat op het programma. Des avonds zal weer het traditionele diner zijn.

Ulamo - Adr. Bax sponsor van Achterhoekse wielrenners

Op de valreep van het nieuwe wielerseizoen is het aktieve bestuur van de wielerklub De Zwaluwen in samenwerking met de bekende ploegleider Wim de Vos uit Doetinchem er in geslaagd toch een sponser te vinden voor haar amateurs.
Hoofdsponser is Ulamo uit Ulft met als medesponser Adr. Bax rijwielspeciaalzaak uit Arnhem.

De ploeg bestaat uit 10 amateurs en 1 meisje, die onder leiding van Bert te Pas uit Ulft als manager en ploegleider Wim de Vos zullen proberen leuke sportieve prestaties te behalen. Naast de vele criteria's zullen zij met hun ploeg ook deelnemen aan wedstrijden van steden in binnen en buitenland, waaronder de Ronde van de Achterhoek en de bekende Duitse Rund Koln klassieker.

De renners die officieel hun kontrakt hebben zijn: Ribbers Beltrum, Scheffer Zelhem, Kelderman Velswijk, Dijcker Velswijk, Elshof Hengelo, Jan Bloed Driel, Goorman Zutphen, van Bindsbergen Babberich, van de Stelt Silvolde en Stokman uit Ulft.
Als enige dame is Wilhelmien Goossen uit Steenderen aangetrokken.

De ploeg Ulamo-Adr. Bax die een van de grotere ploegen is, zal zich laatst april in Ulft aan de pers voorstellen, dan is hiermede weer een stimulator voor de wielersport geboren, die door de amateurs uit de Achterhoek met enthousiasme worden toegejuigd.
Met vriendelijke dank voor de plaatsruimte in dit blad verblijft de wielerklub De Zwaluwen.

Ruim f 8000,- voor muziekvereniging Concordia !

Op verzoek van het bestuur der muziekvereniging Concordia heeft een komité zich onlangs ingespannen om centen bij elkaar te krijgen voor de aanschaf van nieuwe instrumenten.

Met behulp van 50 medewerkers is maar liefst een bedrag van *f* 8000,- bijeen gebracht!
Wanneer op 3 april een receptie zal worden gehouden ter gelegenheid van het 100-jarig bestaan der vereniging, zal dit bedrag worden aangeboden.

Flinke brand bij De Elshorst

Maandagmiddag is brand uitgebroken in de beschutte werkplaats van De Elshorst, in de nabijheid van de Empo.

De Vordense brandweer was zeer spoedig op de plaats des onheils, waar kommandant v.d. Broek vreesde dat de brand zich zou uitbreiden en op grond daarvan de brandweren van Zutphen en van Lochem alarmeerde, die ook zeer spoedig ter plaatse waren.

Gezamenlijk optreden maakte dat niet meer gebouwen in brand raakten en na een uur kon men het 'brand meester' geven. De lakafdeling en het laboratorium gingen verloren. De rookontwikkeling was enorm.
Omtrent de oorzaak tast men in het duister. Voor de tewerkgestelden is het wel een handicap, want zij kunnen voorlopig niet van deze belangrijke afdelingen gebruik mkaen. De verzekering dekt de schade.

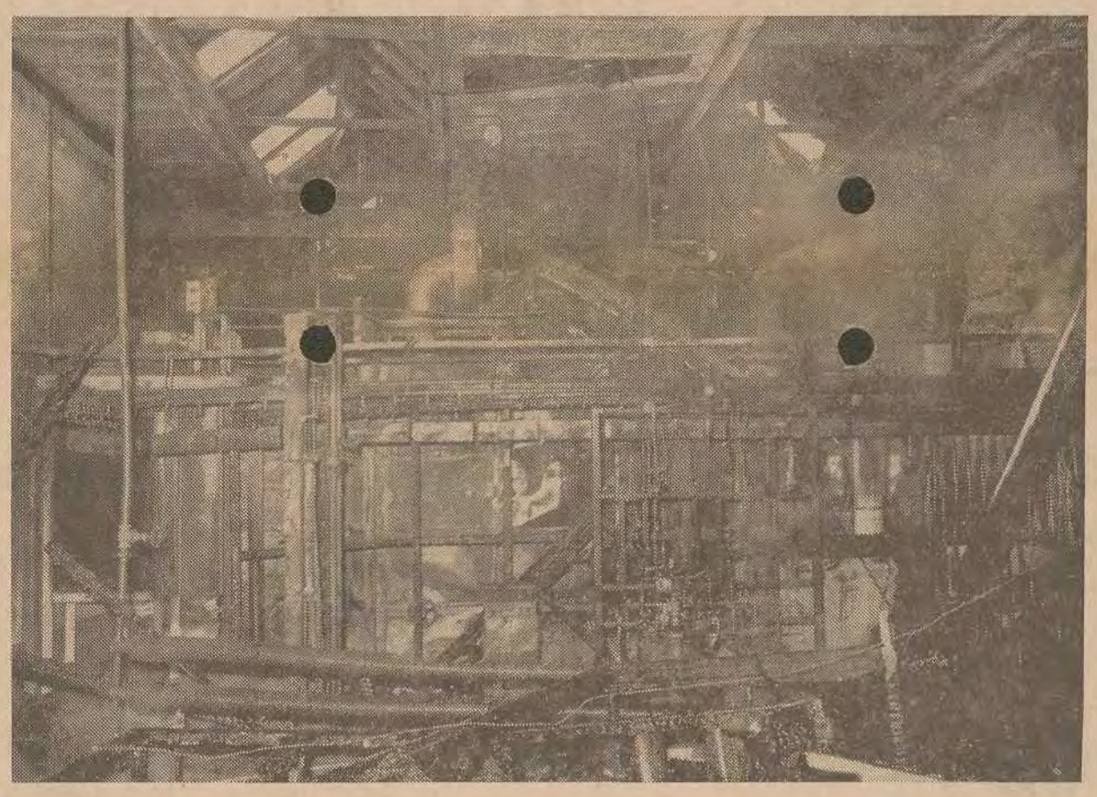

Auto ongeval

In 't Medler is maandagmiddag een autoongeval gebeurd dat 3 gewonden en een enorme ravage veroorzaakte. Tegen vier uur reed een Fiat bestuurd door E. uit Ruurlo in de richting Ruurlo, toen een VW naderde uit de richting Ruurlo. De VW week plotseling uit naar links. De tegemoetkomende Fiat moest krachtig remmen en week naar rechts uit, waardoor een botsing onvermijdelijk was. Door de botsing werd ook een geparkeerde Ford van K. uit Vorden vernield.
De bestuurder van de Fiat werd ernstig gewond per ambulance naar Zutphen gebracht, terwijl de medepassagier L. uit Lievelde naar huis vervoerd kon worden.
De bestuurder van de VW kon na behandeling ook naar huis worden vervoerd. De Fiat was total loss, de beide andere wagens werden flink beschadigd.

Maandagavond reed H. uit Enschede op de weg Ruurlo-'t Zelle, toen plotseling een veulen op de rijbaan verscheen. Hij kon het dier helaas niet meer ontwijken. Doordat de voorruit van de wagen sprong werd de echtgenote van H. in het gezicht gewond. Dr Bakker uit Ruurlo verleende eerste hulp. Het veulen moest worden afgemaakt.

Vordens Toneel gaf weer pracht uitvoering

Zaterdagavond was het Nutsgebouw weer geheel gevuld ter bijwoning van de derde opvoering van het toneelspel in 3 bedrijven 'Dingen van de Dag' van J. Hemmink-Kamp.
Regisseur Holsbeeke zei dat het stuk nog tweemaal voor het voetlicht zal worden gebracht, onder meer in de Veldhoek.
Ook nu weer was het cafeetje van tante Sjaan (mej. Meene) weer de plaats, waar de verschillende verwikkelingen plaats vonden.
Zonder enige uitzondering bleken de akteurs zeer goed te zijn, zodat bijna 3 uur lang de aanwezigen genoten van de gewone dingen dingen die overal en altijd gebeuren o.a. bedrog, ondankbaarheid, berouw en liefde.
De gemeente Vorden kan zich verheugen in de omstandigheid dat zij in haar midden nog een toneelgezelschap heeft, dat uitsluitend uit Vordense amateurs bestaat en beslist niet voor een beroepsgezelschap behoeft onder te doen!
Wij wensen het Vordens Toneel dan ook nog vele jaren de beoefening van deze nobele kunst toe.

Ouderavond Prinses Julianaschool werd druk bezocht

Vrijdagavond werd in de Prinses Julianaschool in de Wildenborch een ouderavond gehouden, waarvoor grote belngstelling bestond. Na een kort openingswoord door de heer Kaemingk vertelde het hoofd der school de heer Mackaay de ouders het een en ander over de wijze waarop de school werkt.

Er werd voor de pauze een openbare les gegeven aan de hand van vijf onderwerpen, t.w. toneelspelen, poppenkast, gymnastiek, handenarbeid en muziek. Bij de onderdelen handenarbeid en toneel, deden de ouders zelf enthousiast mee. Na een verloting gehouden te hebben in de pauze, ging mej. Rensen (onderwijzeres klassen 1-3) met haar kinderen 'winkeltje spelen'. Met behulp van twee telefoons werden er boodschappen gedaan enz. Met behulp van de ouders werden er verder nog enkele mime- en zangspelletjes gedaan.

Ondertussen vond er in de hoogste klas een zgn. klassegesprek plaats, met als doel de kinderen te leren praten. Het onderwerp voor dit gesprek luidde: 'als je getrouwd bent hoe zie je dan je toekomstige man-vrouw'. Er werd over dit onderwerp vrij door de jeugd gesproken. Het gesprek vond plaats in een zeer ontspannen sfeer met de ouders als zeer aandachtieg toehoorders.
Aan het slot van de avond sprak ds Jansen, de voorzitter der school, een kort dankwoord.

Kerkdiensten

ZONDAG 28 MAART

Hervormde kerk
10.00 uur ds. J. H. Jansen
Bevestiging ambtsdragers

Kapel Wildenborch
10.00 uur ds. J. C. Krajenbrink
m.m.v. zanggroep school Wildenborch
Lied van de week-van de zondag: Gezang 49 : 1

Gereformeerde kerk
10.00 uur de heer J. Bruyn te Hattem
19.00 uur de heer J. Bruyn te Hattem

R.K. kerk dorp
Alle missen worden weer gehouden in de r.k. kerk
Zaterdagavond 19.00 uur; zondagmorgen 8.00 uur en 10.00 uur Hoogmis.

R.K. kerk Kranenburg
1e H. Mis om 8 uur; 2e H. Mis om 10.00 uur (Hoogmis). In de week elke dag om 8.00 uur H. Mis. 's Zaterdagsavonds om 19.00 uur H. Mis

ZONDAGSDIENST DOKTOREN
(alleen spoedgevallen)
van zaterdagmorgen 10 tot zondagavond 11 uur dr. Lulofs, telefoon (05752) 1255
S.v.p. boodschappen op zondag zoveel mogelijk tussen half tien en tien uur 's morgens.

WEEKENDDIENST WIJKVERPLEEGSTER
Van vrijdagavond 18.00 uur tot maandagavond 10.00 uur zuster M. A. Stoop, tel. (05752) 1762.
Uitleenartikelen kunnen gehaald worden van maandag t.m. vrijdag tussen 1 en 1.30 uur aan het wijkgebouw.

WEEKEND- EN NACHTDIENST DIERENARTS
van zaterdagmorgen 12 uur tot maandagmorgen 7.00 uur en de komende week van 's avonds 19.00 uur tot 's morgens 7.00 uur A. Harmsma, telefoon (05752) 1277

SPREEKUUR MAATSCHAPPELIJK WERKSTER
Mejuffrouw M. Kersten, van maandag tot en met vrijdag van 8.30 tot 9.30 en donderdagmiddag van 14.00-15.00 uur. Tel. 05752-1772.
Het Elshof 7, Vorden (plan Boonk)

DIENSTREGELING APOTHEEK
De apotheek is elke dag geopend van 8.00-18.00 uur. Zaterdags tot 17.00 uur. Op zon- en feestdagen 's avonds en 's nachts kan men aan de apotheekdeur bellen met spoedrecepten.

SPREEKUUR GEZINSVERZORGING HENGELO GLD - VORDEN
Mejuffrouw H. M. Lenselink van maandag tot en met vrijdag van 8.30 tot 9.30 uur te Hengelo Gld Bekveld D 16, telefoon 05753-1216.
Donderdags van 10.30 tot 11.30 uur te Vorden, Het Elshof 7, telefoon 05752-1772

BEGRAFENISDIENST
De heer De Jonge, Ruurloseweg 37, Vorden, telefoon 05752-1346 b.g.g. 05750-2931

BRAND MELDEN
De melding van brand kan geschieden onder no. (05752) 1541, ook buiten kantooruren. Bij geen gehoor kan het politiebureau, telefoon 1230 of de families Eijerkamp, telefoon 1386 en Klein Hekkelder (boekhandel Hassink), telefoon 1332 gebeld worden

BURGERLIJKE STAND

Geboren: Paul, zoon van M. G. Spiegelenberg en C. B. Gijsen.

Ondertrouwd: H. G. Dijkman en I. Luimes.

Gehuwd: J. van Veen en H. G. Meerbeek;
J. Schauenburg en H. G. de Roode.

Overleden: Antonia Mulderije, 80 jaar, weduwe van J. Meulenbrugge.

Albers AV SUPERMARKT

presenteert :

★ ★ ★

Persil Nieuwe formule

ter kennismaking

gezinspak	2.34	1.99
draagkarton	7.15	6.25
vaatje	14.45	12.65

Uit de slagerij

HAMBURGERS	3 stuks	98
HACHEEVLEES	300 gram	178
RUNDERSTAART	500 gram	158
RUNDERSTOOFLAPPEN	500 gram	298
Heerlijke malse RIBLAPPEN	500 gram	398

Fijne vleeswaren

BOTERHAMWORST	150 gram	59
GEKOOKTE LEVER	100 gram	79
BOERENMETWORST	150 gram	89
HAM	150 gram	99

Denk aan uw diepvries
VOOR- EN ACHTERBOUTEN
diepvries klaar

Profiteer hiervan
GOUDZON JAM normaal 95 nu **69**

Duyvis als er een fuif is
KROEPOEK per zak nu **65**

Bij ƒ 10,00 boodschappen
1 pak heerlijke **KOEKJES** voor **59**

WASA WASVERZACHTER
literflacon van 109 voor **99**

ARDITA DAMESVERBAND
elk 2e pak HALVE PRIJS **81**

Literfles Herschi **CASSIS** van 99 voor *89*

Frambozen- of sinaasappel- **RANJA** nu per fles *75*

Classe Royal **BIER** krat a 24 flesjes voor *675*

Gezinsfles Duyvis **SALATA** normaal 236 nu voor *189*

Flesje **KARVAN CEVITAM** nu weer *169*

LITERBLIK VELUCO

Appelmoes 79

ELK 2e BLIK **39**

Ovaal blik **HARING IN TOM. SAUS** alleen deze week *89*

Elite **TOILETZEEP** 3 stukjes voor maar *99*

Div. kleuren Erdal **SCHOEN-CREME 55** elk 2e doosje *½ prijs*

Voor de kinderen 10 stukjes **KAUWGOM** van 50 voor *39*

2 x 500 gram **MACARONI** van 118 voor *99*

PAK a 400 GRAM

Gustard 75

HIERBIJ 1 KG

SUIKER voor 99

Groente en fruit

JONGE SPINAZIE	kg	79
BLANKE CHAMPIGNONS	200 gram	109
MALSE SLA	2 kroppen	69
FLINKE KOMKOMMER	per stuk	49
SAPPIGE SINAASAPPELEN	10 voor	129
GEKOOKTE BIETJES	500 gram	39
KLEI-AARDAPPELEN	5 kg	98

Groente- en vleesreklame geldig t/m zaterdag

ZAK VOL

Paaseitjes

IN STANIOL VAN 85 VOOR **69**

2 x 500 gram **VERMI-CELLI** van 118 voor *99*

Profiteer nu Luycks **ZILVER-UITJES** 3/4 literpot voor slechts *155*

van Koopmans Friso **BAKMEEL** normaal 74 nu *59*

Zakje Maggi **VLEESJUS** van 52 voor *39*

2 zakjes Maggi **KIPPESOEP** van 98 voor *79*

Groot pak 400 gram
GALA KOFFIEBONEN
NU MET 25 CENT REDUKTIE

Schoonmaaktijd !
Bij ons
2 GROTE STOFDOEKEN voor **79**

Dido zelfklevend PLAKPLASTIC
mooie dekoratie van 325 voor **225**

Wegens enorm sukses nog een week
COCOSKRANSEN
1 pak voor **98**

Diverse smaken MILKANA SMEERKAAS
met gratis PARTYLEPELTJE

grote bus
MISS KIRA HAARLAK
met GRATIS FLESJE HAARVERSTEVIGER

Met grote blijdschap geven wij kennis van de geboorte van onze zoon

PAUL

M. G. Spiegelenberg
C. B. Spiegelenberg-Gijsen

Vorden, 23 maart 1971
Zutphenseweg 57

Langs deze weg betuigen wij onze hartelijke dank voor de vele bloemen, cadeaus of anderszins aan hen die ons 50-jarig huwelijk voor ons onvergetelijk hebben gemaakt.

G. Stapper
A. H. Stapper-Harmsen

Vorden, maart 1971
Deldensebroekweg 12

Te koop: **Bakoven z.g.a.n.** Inlichtingen bureau van dit blad

---

Ik houd me aanbevolen voor **onderhoud van tuinen of andere lichte werkzaamheden.** Telefoon 1962

Hardboard vloerplaten

61 x 122
f 1,40 per stuk

Doe-het-zelf centrum Harmsen
Schoolstraat 6 Vorden
Telefoon 05752 - 1486

Te koop: **Enkele vrachten oude koemest.**
Gevraagd: **Weiland voor jongvee.** G. J. Rossel, Deldenseweg 6, Vorden

---

Te koop: **Jonge konijnen.** B. te Kamp, De Bongerd 26 Vorden plan Boonk

---

Gelegenheid tot **inscharen van jongvee.** J. J. Spithoven, Reeoordw. 6 Vorden

---

Te koop: **12 beste biggen.** Oortgiesen, Medler tel. 6759

Geschaafd en geploegde planken

1e en 2e soort
uit voorraad leverbaar.

Vergelijk de prijzen nergens zo voordelig

Doe-het-zelf centrum Harmsen
Schoolstraat 6 Vorden
Telefoon 05752 - 1486

Te koop: **60 balen hooi.** G. J. Tolkamp, Ruurloseweg 84, Vorden

---

Te koop: **Aardgasgeyser** A. H. Kooy, H. K. van Gelreweg 34, Vorden

---

Te koop: **Konsumptie-aardappelen** Pimpernel en Surprise. H. J. Brinkerhof Kruisdijk 11, Vorden

---

Vloerbedekking
vinyl op vilt
2 m breed slechts
f 4,75 per m²

Doe-het-zelf centrum Harmsen
Schoolstraat 6 Vorden
Telefoon 05752 - 1486

Gevraagd voor de winkel: **Net meisje of jonge vrouw** voor hele of halve dagen. Boek- en kantoorboekhandel **FA HIETBRINK**
Tel. 05752-1253 Vorden

Te koop: **4-pits aardgaskomfoor (ovaal).** B. v. Hackfortweg 13 Vorden

---

Te koop: **Eetaardappelen,** Pimpernel. D. A. Lenselink, Zomervreugdweg 9, Vorden telefoon 6671

Zonwering
Aluminium jalouziën
met garantie.
Nergens zo voordelig

Doe-het-zelf centrum Harmsen
Schoolstraat 6 Vorden
Telefoon 05752 - 1486

Op woensdag 31 maart a.s. hopen onze lieve ouders, groot- en overgrootouders

H. J. ROTHMAN
en
J. F. ROTHMAN-POLSVOORT

hun 55-jarig huwelijksfeest te herdenken.

Vorden, maart 1971
'de Wehme'

Gelegenheid tot feliciteren van 15.00 tot 17.00 uur in hotel Bakker te Vorden

---

Op donderdag 1 april a.s. hopen wij met onze kinderen en kleinkinderen ons 40-jarig huwelijksfeest te vieren.

G. J. KLEIN SELLE
E. C. KLEIN SELLE-ROMVILLE

Vorden, maart 1971
Dr W. C. H. Staringstraat 6

Wij geven gelegenheid tot feliciteren des avonds van 7.00 tot 8.30 uur in de zaal van restaurant 't Wapen van Vorden (Smit), Dorpsstraat 10.

Op donderdag 1 april 1971 hopen onze ouders, schoonouders en grootouders

F. MAANDAG
en
G. H. MAANDAG-GARRITSEN

hun 50-jarig huwelijk te herdenken.

Dat zij nog lang voor elkaar gespaard mogen blijven is de wens van hun dankbare kinderen en kleinkinderen.

Wichmond, maart 1971
Lankhorsterstraat 20

Gelegenheid tot feliciteren van 14.00 tot 16.00 uur in café „'t Wapen van Warnsveld" (R. G. Krijt) te Wichmond.

Paardrijden

Begin april beginnen wij *met paardrijlessen*

door ervaren instruktrice !

Speciale lessen voor kinderen vanaf 8 jaar.

INLICHTINGEN: NIJVERHEIDSWEG 2 - TEL. 1736

Ook voor paardenverhuur !

---

f 40,— INRUIL

VOOR UW OUDE LAWAAIERIGE, SLECHT ZUIGENDE SCHOONMAAKHULP

Erres stofzuiger

nu met inruil van f 189,— voor
149,00

Een solide sledestofzuiger met 600 watt motor. Een daadwerkelijke hulp bij de schoonmaak.

GEMS VORDEN
ZUTPHENSEWEG RAADHUISSTRAAT TELEFOON 05752-15 46

Voetbalvereniging Vorden

Senioren zaterdag-voetbal

Opgave zo spoedig mogelijk bij:

W .Sloetjes, de Steege 1
J. Peppelman, Kerhoflaan 3
W. Berkelder, Zutphenseweg
J. Lubbers, 't Wiemelink
H. v.d. Barg, Molenweg 31
W. de Gruiter, H. v. Gelreweg
K. Ploeger, v. Heekerenstraat 6

Gevraagd, zo spoedig mogelijk:

FLINKE HULP

voor het schoonhouden van de Nutskleuterschool te Vorden

Aanmelden:

Mevr. P. Kater-van der Hoef
Molenweg 13

Vrijdag en zaterdag:

KAAPS VIOOLTJE
f 1,50

rose of blauw

Bloemisterij Wehmezicht
Nieuwstad 57 - Telefoon 1987
G. KLEIN HANEVELD

Vorden

de Bongerd:
te bouwen premiewoningen (2 onder een kap) met garage en cv. Ind.: hal, keuken, woonkamer, 3 slaapkamers, douche, zolder. Prijs *f* 54.500,- k.k. totale premie ten gunste van koper *f* 5442,-

de Steege:
Nog één van de 4 te bouwen luxe herenhuizen met garage en cv. Uitstekende situering, grote tuinen op het zuiden, 2 onder een kap, royaal balkon op het zuiden.
Ind. begane grond: entree met open spiltrap en garderobekast, eetkeuken (4x3 m.), extra grote L-vormige woonkamer (42 m).
1ste verdieping: 4 slaapkamers, badkamer met 2e toilet, 2e verdieping: grote zolder.
Prijs *f* 65.200,- k.k.

Hengelo (Gld.)

Sterreweg:
4 te bouwen ruime premiewoningen (2 onder een kap), met garage en cv. Ind.: hal, keuken woonkamer, 3 slaapkamers, douche, zolder. Veel extra voorzieningen, goede ligging.
Prijzen vanaf *f* 55.100,- k.k.
lage overdrachtskosten. Totale premie ten gunste van koper *f* 6372,-

Inlichtingen:

Makelaarskantoor PETERS N.V.
Stationsplein 35 - Zutphen
Tel. 05750-5747 b.g.g. 05752-1820

Dir. W. van der Linden. Lid NBM mak. in onr. goederen
M. Peters, makelaar in ass.
Vraagt vrijblijvend onze uitgebreide brochure

Opening

Op woensdag 31 maart 1971 zal het nieuwe bankgebouw Ruurloseweg 70 officieel worden geopend door de Edelachtbare Heer A. E. van Arkel, burgemeester van de gem. Vorden.

Ter gelegenheid hiervan zal het nieuwe bankgebouw des avonds van 19.30 tot 21.00 uur opengesteld zijn ter bezichtiging.

Iedereen is van harte welkom !

Boerenleenbank
de bank voor iedereén

960 VESTIGINGEN

MODESHOW

Mode op de voet volgen !

Komt u maar kijken op:

DINSDAG 6 APRIL 8 UUR n.m.
in zaal Bakker

U aangeboden door:

Fa Jansen schoenen
Fa Kroneman hoeden
Fa Visser confectie

Entree *f* 3,- (inklusief koffie-complet)

---

100 JAAR

Muziekvereniging Concordia te Vorden

U allen hebt er dit jaar aan meegewerkt, dat wij ons eeuwfeest kunnen vieren.
Hetzij als donateur, medewerker in akties of op welke wijze dan ook.
Wij waarderen dit ten zeerste !

Het doet ons dan ook veel genoegen u te kunnen uitnodigen op onze

JUBILEUMUITVOERING
op zaterdag 3 april 1971

in het nutsgebouw, aanvang 7.30 uur.

Programma:

1 CONCERT m.m.v. de drumband geheel o.l.v. de heer K. Wolters.

2 BONT PROGRAMMA
met zang, revue, schetsen en muziek.

3 DANSEN
met medewerking van 'De Zwervers'.

Toegang gratis !

Kaarten verkrijgbaar vanaf 27 maart 1971
bij Hassink en Eyerkamp.

Jubileum receptie

zaterdag 3 april 1971 van 14.00-16.30 uur
in het Wapen van Vorden (F. P. Smit).

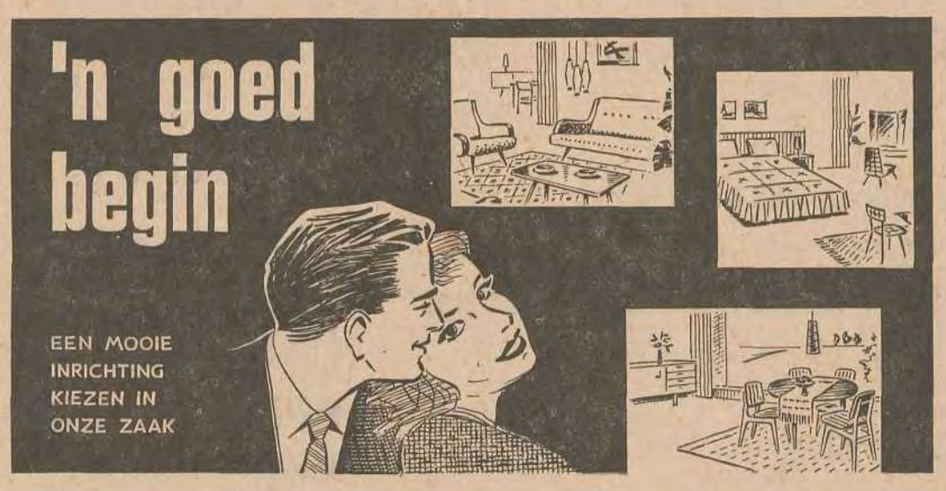

Je gaat trouwen en een huis inrichten. Dus stap je bij 'Het Binnenhuis' binnen en dan zie je een kollektie vloerbedekkingen, gordijnen, vitrages enz. die dromen tot een werkelijkheid maken. Zo ben je in één keer klaar. En dan krijg je die geweldige service en nazorg, om maar niet te spreken van een deskundig advies en dat vakmanschap, waarmee je huis omgetoverd wordt in een gezellige sfeervolle woning. Natuurlijk ga je dan naar die woninginrichting:

WONINGINRICHTING
het binnenhuis
FA. A. POLMAN
DORPSSTRAAT 22,VORDEN
TEL. (05752) 13 14
RIJKSSTRAATWEG 108
TEL. (05750) 73 32
WARNSVELD

'n eigen' wijs portret van jonge mode!

Laat hem maar schuiven. Wat hij ook uitzoekt - een broek, een stoer jack voor alledag of een kompleet pak - u zult het bijna altijd eens zijn met zijn keus. Omdat het zorgeloos-sterke materialen zijn, fijne kleuren en perfekte modellen. Zelfs de prijs lijkt wel berekend op zijn zakgeld... Probeer het maar eens!

klem
HENGELO GLD

Uw interieur
uw eigen wereld !

Wij adviseren u deskundig bij de inrichting

WONINGINRICHTING
het binnenhuis
FA. A. POLMAN
DORPSSTRAAT 22,VORDEN
TEL. (05752) 13 14
RIJKSSTRAATWEG 108
TEL. (05750) 73 32
WARNSVELD

Donderdag, vrijdag en zaterdag

500 gr. speklappen	170
500 gr. verse worst	260
500 gr. gehakt	225
500 gr. doorregen vlees	345
200 gr. ontbijtspek	140
200 gr. boterhamworst	80
500 gr. zuurkool	50
250 gr. fijne rookworst	120
500 gr. haas-, rib-, schouderkarbonade	298

Rund- kalfs- en varkensslagerij
M. Krijt
ZD
Vorden - Dorpsstraat 32 - Telefoon 1470

Profiteer er van, zolang het kan !

f 100.- diepvriesprodukten gratis !

Koop nu een

'Esta' diepvries-kist of kast

Een buitenkans
om direkt uit te buiten !

Voorbeeld:
U koopt een Esta 200 liter diepvrieskist

U betaalt	f 499,-
Gratis diepvries levensmiddelen	f 100,-
U investeert slechts	**f 399,-**

Diepvriezers zijn er met een inhoud van 70 tot 600 liter.
Kom ze zien in onze showroom!

GEMS VORDEN
ZUTPHENSEWEG RAADHUISSTRAAT TELEFOON 05752-15 46

Blokkeukens
kunststofbekleding,
prachtige en degelijke uitvoering, met zeer vele aanbouwmogelijkheden, in alle maten,
uit voorraad te leveren
Doe-het-zelf centrum Harmsen
Schoolstraat 6 Vorden
Telefoon 05752 - 1486

SUPER BENZINE
steeds goedkoper bij:
KEUNE - Vorden
Industrieterrein

Kunststof
keuken-kasten
50 cm breed slechts
f 55,—
Doe-het-zelf centrum Harmsen
Schoolstraat 6 Vorden
Telefoon 05752-1486

H.H. VEEHOUDERS
KAPBROEKEN
voor uw koeien, oersterk en solide. Direkt uit voorraad.
A. R. WAGENVOORT
STALINRICHTING
Julianalaan 16, Vorden
Telefoon 05752-1259

Betonblokken
24 x 33 cm, kleur rood
10 cm dik geschikt voor schuren, werkplaatsen, loodsen, garages, enz. enz.
Afgehaald en kontant
80 cent per stuk
inkl. BTW
Doe-het-zelf centrum Harmsen
Schoolstraat 6 Vorden
Telefoon 05752 - 1486

INWONERS VAN VORDEN
ALS JEZUS KOMT
OF ALS U STERVEN MOET
Bent u klaar om Hem te ontmoeten? (Amos 4 : 12)
Is Hij uw redder? (Rom. 3 : 23, 24)
Of moet Hij uw rechter zijn? (Hand. 17 : 31)
Hebt u vragen over het geloof in de Heer Jezus Christus, luister dan iedere maandagavond van 7-8 uur en iedere vrijdagmiddag van 2-3 uur naar de
EVANGELISCHE OMROEP

Openbare verkiezings-bijeenkomsten VVD

VVD

Zutphen:
Op 29 maart a.s. spreekt de heer H. WIEGEL in de foyer van de Buitensociëteit (aanv. 8 uur).

Brummen:
Op 2 april a.s. spreekt Mr H. VAN RIEL in 'Concordia' (aanvang 8 uur).

Ruimschoots gelegenheid voor diskussie en vragen

Bent u niet in de gelegenheid om op 28 april a.s. persoonlijk te stemmen? STEM DAN BIJ VOLMACHT !
Inlichtingen en formulieren bij het afdelingssekretariaat: Wientjesvoortseweg 4, Vorden, tel. 6731. (Uiterste dat. indiening 15 april).

Bestuur afd. Vorden

51

SIMCA 1100

Houd hem in de gaten, die Simca 1100 ! Hij ziet er uit als een ruime, praktische gezinswagen en is da[illegible]atuurlijk ook. Maar kom eens proefrijden. In 'no time' zit hij op 80. Bij 110 spint hij als een poes. De bocht neemt hij met zijn voorwielaandrijving als geen ander. Hij is in acht verschillende uitvoeringen waaronder de nieuwe Special. En dat voor een prijs.....

AUTOBEDRIJF
A. G. Tragter
SIMCA
Zutphenseweg 95 - Vorden - Telefoon 1256

Beter en voordeliger rijlessen
BIJ AUTORIJSCHOOL
„DE EENDRACHT"
Opgave bij:
J. H. Hilferink, telefoon 1619, De Boonk 39
Garage Tragter, telefoon 1256, Zutphensew. 95
of donderdags van 20.00 tot 22.00 uur op de theorie-avond in café Eskes Dorpsstraat Vorden

---

Japonnen en pakjes dragen
dat kan iedere vrouw!
Maar maken dat is een vak.

Meisjes

kom dat bij ons leren, je zult ervaren hoe plezierig dat is en het leukste is, wij betalen nog goed ook!
Vanaf 16 jaar mag je bij ons werken en voor enkelen v.a. 15 jaar.

Kom eens vrijblijvend kijken en inlichtingen vragen bij:

Confectiebedrijf
LAMMERS
Raadhuisstraat 18 - Telefoon 1971
Vorden - Tel. na 6 uur 1708

Weer aan de schoonmaak . . . Wij helpen u . . .

Tapijt

Door kamerbreed tapijt wordt uw kamer groter !
Er zijn legio kwaliteiten, kleuren en dessins.

Desso Bergoss
Verto Parade Heugategels Tredford

Laat u adviseren - Wij helpen u graag ! U heeft al kamerbreed tapijt (incl. leggen) per m voor f 79,50

Harde vloerbedekking

Wij bedoelen hiermede in keukens, gangen en slaapkamers. Tal van frisse kleuren en kwaliteiten

Krommenie, Balatred, Tapiflex, Fiësta, Novilon

Moeilijk Wij helpen u graag !

Vitrage

Vitrage is de make-up van uw woning
Er is veel keuze, met en zonder loodveter

Gardisette Egger-vitrage garanderen uw sfeer !

Uw keuze ? Voor advies helpen wij u

Gordijnstoffen

Mooie gordijnen, tja, smaken verschillen maar in:

Weefstoffen, Dralons, Damasten, Velours

is een enorme keus. Komt u maar eens kijken.

Wij maken u graag

Wegwijs ——▶ naar

Zonwering

Zit u een beetje met het zonnetje?
En toch wilt u er van profiteren

LUXAFLEX - BALASTORE voor binnenzonwering
MAKISOL voor buitenzonwering

Mooi materiaal om de zon naar uw hand te zetten
Vakbekwaam helpen wij u

WONINGINRICHTING
Visser Vorden
Telefoon 05752-1381

Tweede blad Contact

SPORTNIEUWS

Voetbal

Vorden speelde met 3-3 gelijk tegen Bredevoort

Vorden stelde het eerste klasserschap zondag vrijwel zeker, door gelijk te spelen tegen Bredevoort. Vorden startte met de wind in de rug en had dan ook zo'n overwicht, dat Bredevoort het van uitvallen moest hebben (die niet zonder gevaar waren!).

Aan weerszijden waren kansen. Een ervan werd door Hengeveld ingekopt na goed werk van Buunk. Dit was tevens de ruststand.

Na rust kwam Bredevoort opzetten, hetgeen al direkt tot sukses leidde door de middenvoor 1-1. Toen Besselink over de bal trapte was het de linksbuiten die goed profiteerde 2-1.

Vorden liet het er niet bij zitten en Hengeveld maakte zich vrij en schoot beheerst in 2-2. Een kwartier voor tijd nam Vorden zelfs de leiding. Buunk speelde zich in kombinatie met Holsbeeke goed vrij en doelpuntte 2-3. Toen Besselink een overtreding veroorzaakte gaf de scheidsrechter een panalty. Alvoren deze panalty werd genomen demonstreerden weer eens een aantal spelers en toeschouwers hun gebrek aan sportiviteit, door onder elkaar op de vuist te gaan. De penalty werd benut, zodat Bredevoort toch nog een gelijk spel in de wacht sleepte.

Vorden 3 speelde in Eibergen gelijk tegen Eibergse Boys 4, na bij rust met 1-0 te hebben achtergestaan. Dostal maakte de treffer.
Vorden 5 leed een onfortuinlijke 1-0 nederlaag tegen Baakse Boys 3, al demonstreerde Vorden een grote schotloosheid.
Vorden 6 won met maar liefst 9-0 van De Hoven 6, dat geen schijn van kans had.
Vorden 7 leed in Voorst een 6-2 nederlaag tegen het felle Voorst 6.

Ratti 1-Deeskensveld 1 0-2

Zaterdagmiddag heeft Ratti de belangrijke wedstrijd tegen Deeskensveld verloren met 2-0, wat betekent dat deze ploeg nu aan de kop gaat met 3 punten voorsprong.

In de eerste helft ging het goed tegen elkaar op. Kerkhoven kreeg een fraaie kans, doch zijn schot was te slap. Ook Deeskensveld 'deed er iets aan', maar doelman Wassink was in grote vorm, al had hij hulp van paal en lat nodig.

Na de thee een iets sterker Ratti, doch Deeskensveld bleef goed komen en had sukses, toen de Ratti doelman zich verkeek op een hoge bal, hetgeen 0-1 betekende. Tien minuiten voor tijd werd het 0-2, toen de linksbuiten goed inkopte.

Ratti gaf de moed niet op, Geurds werd vervangen door Ribbers. Het mocht echter niet baten. Het bleef 0-2, waarmee de Deeskensveld-ploeg 2 zeer kostbare punten in de wacht sleepte!

Turnen

Gerda Hellewegen de beste in Varsseveld

Onze plaatsgenote Gerda Hellewegen is tijdens wedstrijden van de turnkring De Graafschap uitstekend voor de dag gekomen door als eerste voor mej. Droppers uit Winterswijk, te eindigen.

De damesploeg van Sparta deed het ook als team zeer goed, door als tweede te eindigen. Het was voor Sparta spijtig dat mej. Jansen bij het inturnen onwel werd, zodat ze niet mee kon doen. Hierdoor ontging Sparta de eerste plaats.

Individueel kwamen de dames uit Vorden tot de volgende prestaties: Hanny Meenink 27,95 pnt, Truus Oonk 27,25, Inie ter Beest 26,85 en mevr. de Gruyter 26,70 punten.

In Nijverdal namen 3 meisjes deel aan distriktswedstrijden. De Sparta-meisjes kwamen duidelijk nog wat routine tekort (Hermien Flamma, Ria Gotink en Willemien Rietmna) en vielen daardoor net niet in de prijzen.

Graafschaprijders weerden zich goed

Tijdens een wedstrijd in Neede, meetellend voor het kampioenschap van Nederland, kwamen enkele Graafschaprijders zeer goed voor de dag:

Junioren tot 125 cc: Bussink 0 strafpnt; Junioren tot 175 cc Hoftijzer 0 strafpnt, Junioren boven 175 cc Berendsen 0 strafpnt en Wiering 11 strafpunten, Tot 125 cc Veenstra 0 strafpnt, Jansen 1 strafpnt, Senioren boven 250 cc Lenselink 0 strafpnt en Pardijs 6 strafpunten.

Het juniorenteam van De Graafschaprijders eindigde op een fraaie 2e plaats met 11 strafpnt. Het seniorenteam eindigde eveneens op de 2e plaats met 6 strafpunten.

Dammen

Bennie Smeenk hield woord en werd kampioen van Gelderland !

In de finale partij tegen Van Roekel om het Gelders Jeugdkampioenschap, heeft Bennie Smeenk het spel goed gespeeld en rustig naar remise gewerkt. wat hem de titel opleverde.
Dit kampioenschap geeft hem gelegenheid om mee te dingen naar de natinoale titel, welke partijen zaterdag beginnen.
Wim Wassink kwam verdienstelijk op de zesde plaats. Wim wist zijn laatste partij tegen Leinema uit Tiel te winnen.
De uitslagen en overige wedstrijden uit de laatste ronde waren:
Achterstraat-Wouters 0-2, Van Roekel-Meyer 2-0, van Tongeren-van Aalten 0-2, Berends-Schouten 1-1. De eindstand van dit tournooi luidde:
1 Smeenk 11-18, 2 van Roekel -1-17, 3 Wouters 11-16, 4 Achterstraat 11-15, 5 Meyer 11-12, 6 Wassink en van Aalten 11-11, 8 Schouten 11-10, 9 Berends 11-9, 10 Leinema 11-6, 11 G. van Roekel 11-4, 12 van Tongeren 11-3.

Onderlinge damkompetitie

In zaal Eskes werd gespeeld:

Offereins-Oukes 2-0, Klein Kranenbarg-Heuvink 0-2, Wiersma-Hulshof 1-1, Nijenhuis-Wansink 2-0, Wassink-Dimmendaal 0-2, Esselink-Wassink 0-2, Sloetjes-ter Beest 1-1.

Bij de jeugd:

Bosboom-Bolink 0-2, Harmsma-Grotenhuis 0-2, Masselink-J. Geerken 0-2, T. Harmsma-Bolink 2-0, Schuurman-Grotenhuis 0-2, Bargeman-Boudri 2-0, G. Geerken-Grotenhuis 0-2.

Bomen in Oost-Gelderland

GINGKO BILOBA - sierlijke oosterling

Sierlijk en eigenaardig is de prachtige parkboom, die enkele eeuwen geleden uit Oost-China en uit het land van de Rijzende Zon Japan werd ingevoerd. Eigenaardig, omdat hij, hoewel evenals de conifeer tot de naaktzadigen gerekend, toch een werkelijke loofboom is. De loofboomachtige Gingko, zullen we maar zeggen, komt in ons land als park- en tuinboom voor, o.a. in Eibergen, in Tiel (de Amtlaan), in Hummelo (Park Enghuizen), in Lochem (M. Naeflaan 38) in Zutphen (Slingerbos tussen Coehoornsingel en Buitengracht), op de Slangenburg en in Vorden. De boom is bij (sommige) hoveniers wel te koop. De Gingko vraagt een doorlatende, losse grond en kan bijgevolg in onze tuinen gunstig worden aangeplant, mits hij een vrijstaande plaats verkrijgt en hij zijn kroon in liefst alzijdig licht kan ontwikkelen.

Ook goed zal hij het als laanboom doen, waardoor een zwaar en intensief verkeer de bodem tenminste niet tot ondoorlaatbare hardheid wordt vastgestampt!

Trouwens dit geldt voor veel meer soorten, die door het gemotoriseerde verkeer heden ten dage, om zo te zeggen: 'bij bosjes' kapotgaan. (We hopen in een afzonderlijk artikel terug te komen op de gevaren die onze (laan)bomen bedreigen en: welke soorten het als laanboom het beste doen). Een tamelijk oude Gingko staat er in de Grotestraat in Eibergen. Vlak voor het huis waar de dichter-predikant Willem Sluyter (1627-1673) heeft gewoond en gedicht, en - gepreekt in de mooie gothische Hervormde Kerk uit de 14-15e eeuw. Waar ook de essayist Menno ter Braak werd geboren - in datzelfde huis! Waar hij als kind heeft gespeeld bij de meer dan 200 jaar oude boom, die in de herfst zijn tedere bladen sierlijk, als goudgele waaiertjes blinkende in zon en wind beweegt, om ze straks als evenzovele gouden plakken om zich heen te strooien. De huidige eigenaar-bewoner van dit historische huis, is de vriendelijke heer G. H. Iliohan, 85, die altijd bereid is om over Eibergen en omgeving te vertellen en die velerlei merkwaardige dingen uit zijn verzameling kan tonen.

'Maidenhair'

1) Maidenhair tree = Venushaarboom.

De in de zomer helder-groene vijf tot acht cm grote bladeren van de Gingko [illegible]en om de langloten spiraalvormig, terwijl ze [illegible]de kortloten in [illegible]ansen staan. Ze bestaan uit parallel gespreide [illegible]het blad verbonden naalden, in de figuur van een waaier en zodanig fijn van weefsel, dat de Engelsen spreken van 'maiden-hair': een speelse uitdrukking, die men heel goed kan plaatsen. Ook in Vorden in de tuin van dr de Ronde, aan de Zutphenseweg, staat een fraai exemplaar [illegible] een lichte, losse kegelvormige kroon, - de b[illegible]m is ver voor de [illegible]orlog bij een Limburgse hovenier gekocht. En [illegible] de 'Kew'-gardens van Londen, waar meer dan 2500 bomen uit de hele wereld zijn bijeengebracht, heeft ook de Gingko Biloba zijn plaats in hoogten van 15-30 m.

De Engelsen beweren wel dat zij de Gingko's het eerst in Europa hebben ingebracht in 1754, maar het waren onze 'roemruchte vaderen met de beste relaties in Japan', die al in 1730 de boom naar de stad Utrecht brachten. Het hout van de Gingko is blank, zijdeachtig glanzend en fijn van nerf. Het laat zich goed snijden, draaien, gutsen en alzowel prachtig politouren: een uitgezochte fijne houtsoort voor houtsnijders en schrijnwerkers.

Een 'bomen-ingenieur' om hem zo eens te noemen, vertelde dat hij bij koud, vriezend weer, eens toevallig zijn hand had gelegd op de stam van een Gingko in Almelo. En dat tot zijn verbazing de stam warm had aangevoeld. Dit kan in tegenstelling tot inheemse (levende) bomen, die (anders dan doodgaande) in de felle zon toch koel kunnen aanvoelen. Zou dat door de sapstroom komen, vroeg ik als leek voorzichtig. En even voorzichtig antwoordde de bosbouwkundige dat het onder bepaalde omstandigheden wellicht niet onmogelijk was. De heer G. Beltman, rentmeester op het Inadgoed Slangenburg bevestigde dit en deed zijn gasten vroeger van deze merkwaardige Gingko-eigenschap 's winters tastend getuige zijn.

De Gingko komt laat in het blad. Zijn bloeitijd is mei-juni. Zowel de mannelijke als de vrouwelijke bomen hangen of staan, resp. op de kortloten. Het handboek zegt, dat meestal één vrouwelijk eitje 'rijpt tot een rondgeel steenvruchtig zaad' dat ongeveer 2 cm in doorsnee is en sterk doet denken aan een gele pruim. De zaden worden in China gegeten.

(Gingko van Dr de Ronde)

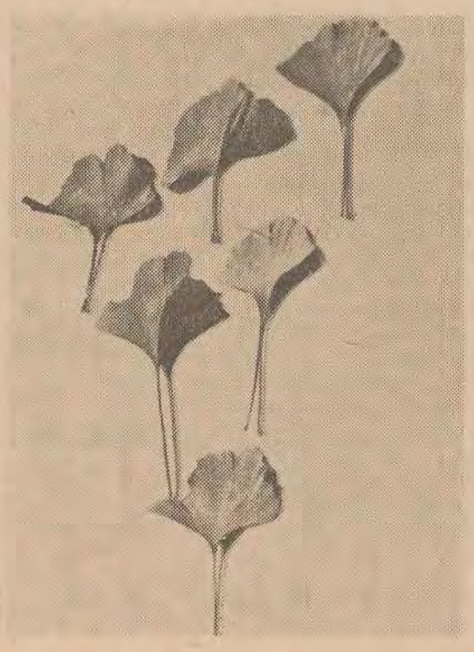

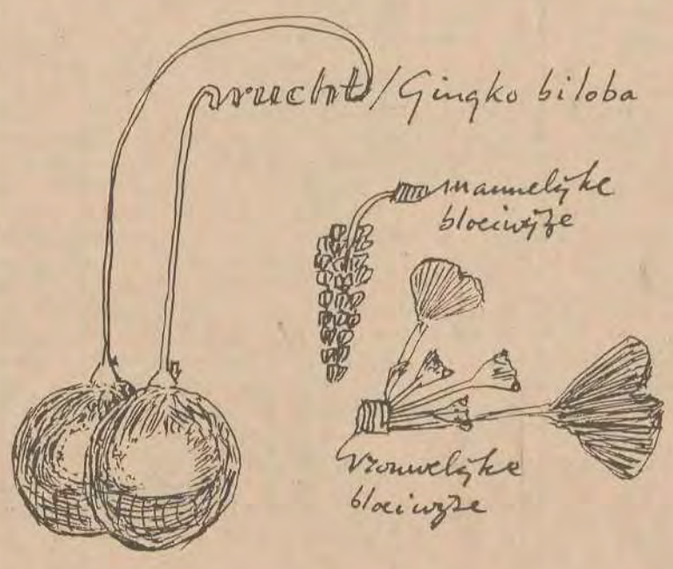

Stekken is mogelijk en kan tot resultaten leiden met behulp van de groeistof Rhizopon AA is B indoly boterzuur, 2%. Stekken snijden in maart-april en wel die, welke van een eindknop zijn voorzien. De potten binnenshuis houden, bij voorkeur in een lauwwarme bak plaatsen.

In Japan staat deze sierlijke oosterling in hoog aanzien, hij doet er als (heilige) tempelboom dienst.

HENRI VAN DORSTEN

Gemeente Vorden stelde de begroting voor het dienstjaar 1971 vast

Vrijdagavond had de gemeenteraad van Vorden de taak de gemeentebegroting voor het dienstjaar 1971 vast te stellen. Het is voor de betrokkenen een plezierige bezigheid geworden. De begroting vertoont nl. een overschot van ruim ƒ 162.000,— en dat is, vergeleken met zoveel andere gemeenten, een verheugend verschijnsel te noemen.

Zij die gedacht hebben dat het vaststellen van de gemeentebegroting gepaard zou gaan met „vuurwerk" zijn bedrogen uitgekomen, want alle frakties in de raad toonden tijdens de algemene beschouwingen veel waardering voor het beleid van B & W. Nu moet gezegd worden dat het spelletje uitstekend is gespeeld, want op verzoek van B & W hadden de verschillende politieke partijen de algemene beschouwingen reeds van te voren bij het kollege ingediend, zodat burgemeester en wethouders tijdens deze vergadering uitvoerig konden ingaan op de op- of aanmerkingen van de frakties.

Het kollege heeft zich prachtig van haar taak gekweten want wij kunnen ons niet herinneren ooit eerder bij het vaststellen van een gemeentebegroting in Vorden meegemaakt te hebben, dat na de zeer uitvoerige antwoorden van B & W zo een eensgezinde raad te hebben meegemaakt. Alle frakties toonden zich nl. zeer ingenomen met de antwoorden van B & W.

Ook had men op het gemeentehuis de werkzaamheden van de pers vergemakkelijkt door zowel het rapport van de begrotingskommissie alsmede de reakties van B & W op de algemene beschouwingen samen te bundelen tot een soort boekwerk. Zeer overzichtelijk en daarvoor alle respekt.

Kort samengevat

Aangezien de beschouwingen en de antwoorden daarop van B & W zeer uitvoerig waren zullen we ons hieronder beperken tot het memoreren van de voornaamste punten. Elders in dit verslag uitgebreid nieuws over het rapport van de begrotingskommissie, de algemene beschouwingen en de reakties van B & W.
De begroting werd onderzocht door de raadsleden R. J. van Overbeeke (KVP), J. W. M. Gerritsen (Binding-Rechts) en G. Koerselman (PvdA).
Namens de kommissie drong de heer Koerselman er bij B & W op aan grote zorg te blijven besteden aan het wegennet in Vorden. B & W delen de mening van de heer Koerselman. Dit jaar is ƒ 44.000,— meer uitgetrokken voor het onderhoud van wegen, aldus burgemeester Van Arkel.
De heer Overbeeke wees er o.a. op dat in de nieuwe woonwijken veel straten zijn geblokkeerd door geparkeerde auto's aan weerskanten van de weg. Ambulances en brandweerauto's kunnen in bepaalde gevallen onmogelijk door de straten manoevreren. B & W zullen zich beraden welke maatregelen er genomen kunnen worden.
De heer Gerritsen bepleitte namens de kommissie gelijke posities voor alle sportverenigingen in Vorden. Zo vond hij de huur (ƒ 300,— per jaar) die de voetbalvereniging Vorden aan de gemeente betaalt, te weinig. Dit wordt met ingang van 1 januari 1972 ƒ 900,— aldus B & W. Verder achtte de kommissie realisering van plan West bittere noodzaak. (Dit laatste was ook de wens van vrijwel alle frakties.) De stedebouwkundige is inmiddels opdracht gegeven een schetsplan klaar te maken voor het bestemmingsplan Vorden-West, aldus B & W.
Namens de fraktie van de KVP hield de heer W. B. J. Lichtenberg een algemene beschouwing. Hij wees o.a. op verbetering van het wegennet speciaal met betrekking tot de agrarische beroepsbevolking. Het bedrijf van de agrariër moet altijd goed bereikbaar zijn. De bijz. begraafplaats op de Kranenburg zal binnen enkele jaren te klein zijn. Binnen afzienbare tijd komen B & W hierop terug, aldus werd de heer Lichtenberg medegedeeld.

De beschouwing namens de fraktie van Binding-Rechts werd gehouden door de heer M. H. Gotink. Hij betreurde o.a. de Gedeputeerde Staten in Arnhem van mening zijn, dat de groei van de gemeente Vorden aan banden moet worden gelegd. Dit in verband met de realisering van plan West.
Namens de fraktie van de PvdA bepleitte de heer J. Bosch een verlaging van de rioolrechten met 10 procent (niet haalbaar aldus B & W). De PvdA toonde zich evenwel wel bereid dit verzoek tot verlaging te laten vallen, mits de gemeente dan zal trachten te komen tot de bouw van een sporthal. B & W betwijfelen of een sporthal „uit" kan voor een gemeente van 7000 inwoners. Wellicht is een tweede grote gymnastiekzaal een haalbare kaart. In elk geval zullen B & W zich in deze materie verdiepen.
Namens de frakties van de CH en AR hield de heer Z. Regelink een algemene beschouwing. Hij bepleitte o.a. een snelle oplossing voor het probleem vuilverwijdering. B & W hebben de gemeente Zutphen bericht, bereid te zijn mede te zullen werken aan een oplossing voor het gemeenschappelijk verwerken van vuil.
De heer H. Tjoonk sprak namens de VVD. Ook hij sneed onderwerpen aan als verbetering van wegen, woningbouw, vuilnisophaaldienst. Zoals ook Binding-Rechts in het verleden al eens deed, wees de heer Tjoonk op de noodzaak van een gemeentelijk grondbedrijf. B & W streven ernaar dit grondbedrijf per 1 januari 1972 te hebben.
De begroting 1971 werd uiteindelijk met grote instemming van de raad goedgekeurd.

Kort allerlei uit de Vordense raad

Behalve de begroting kwamen deze avond nog enkele andere agendapunten aan de orde. Zo werd de sportvereniging Ratti een éénmalige subsidie verleend van ƒ 15.000,— voor de aanleg van een tweede speelveld. Dit is noodzakelijk geworden want Ratti heeft momenteel 10 elftallen t.w. 3 seniorenelftallen afdeling zondag; 2 seniorenelftallen afdeling zaterdag; 1 veteranenelftal; 2 juniorenelftallen en 2 pupillenelftallen. Van het r.k. kerkbestuur heeft Ratti een stuk grond kunnen pachten voor onbepaalde tijd.
Ten behoeve van een dynamisch archief op het gemeentehuis besloot de raad ƒ 12.540,— beschikbaar te stellen voor een zgn. paternosterkast. In dit bedrag is begrepen ƒ 1.500,— voor mappen en ƒ 1.450,— voor het aanbrengen van een krachtstroomkabel. Voor voorzieningen in het gemeentehuis besloot de raad een bedrag van ƒ 17.000,— beschikbaar te stellen. Rond ƒ 14.000,— werd uitgetrokken voor een arbeidstechnisch onderzoek in de buitendienst van gemeentewerken. Het presentiegeld van de raadsleden zal voortaan ƒ 29,— bedragen.
Een voorstel van mevrouw v. d. Heide-v. d. Ploeg (Pv dA) om de PTT te verzoeken de telefooncel uit het dorp te verplaatsen naar plan Boonk vond behalve bij de heren G. Koerselman en J. Bosch, geen genade in de ogen van de raad. Wel zal men bij de PTT blijven hameren op een cel in genoemde wijk.

Rapport begrotingskommissie

Op mij rust de plicht als eerste rapporteur onze bevindingen in te leiden, aldus de heer Koerselman.

BEVOLKING
Vorden heeft een mijlpaal bereikt en het 7.000 inwonertal overschreden. Deze gestage aanwas zou het vermoeden kunnen wekken, dat het leef- en woonklimaat van onze mooie gemeente er op achteruit gaat zijn. Het is een vurige wens van de kommissie, dat ook hogerhand dit moge beseffen en ons niet zal beletten de natuurlijke groei van onze bevolking door voorzieningen op te vangen. Vanzelfsprekend houdt dit in dat de nodige ruimte in bestemmingsplannen ons niet mag onthouden, immers ook „administratief" kan men gehinderd worden in een groeiproces. Hiermede is feitelijk al kommentaar gegeven op de werkloosheid, de woningzoekenden en de woningbouw in onze gemeente. Het is verheugend te mogen konstateren, dat alleen al voor onze wegen een bedrag van ƒ 44.000,— méér werd uitgetrokken op deze begroting dan vorig jaar. Onze gemeente is zeer uitgebreid en het is dan ook goed, dat ons wegennet de volle belangstelling heeft. De kommissie wil er echter op blijven aandringen dat uw kollege grote zorg zal besteden aan de verbetering van onze wegen, dusdoende de verkeersveiligheid bevorderend, maar ook onze achtergebleven gemeentenaren in het zand, (lees: modder) niet vergeten worden, door een snel en goed programma van verdere wegverharding te realiseren. Door de rekonstruktie van de weg Hengelo-Vorden tot een bijna-snelweg, is het ons inziens noodzakelijk bij de HEK aan te dringen op spoedige realisering van het rijwielpad. Wij wijzen nadrukkelijk vooral op de veiligheid van schoolkinderen, die veelvuldig van deze weg gebruik maken. Speciaal wil de kommissie aandacht vragen voor een goede, doch vooral snelle aanpak voor verbetering van de verharding van de Mispelkampdijk, daar de nieuwe wijk Boonk hier dringend behoefte aan heeft. Met een traditie geboren punt wil ik mijn afdeling besluiten, nl. uw kollege, waarin twee nieuwe wethouders, speciaal attent te maken op het zgn. groen in de bebouwde kom. Verhoog door de natuur ons leefklimaat, aldus de heer Koerselman.

WOONWAGENKAMP
Vervolgens sprak de heer Van Overbeeke namens de begrotingskommissie. Als eerste punt vroeg hij aandacht voor het woonwagenkamp. De kommissie heeft gekonstateerd, dat een afrastering nodig is. In verband met deze post wil de kommissie bij B & W blijven aandringen op een zo spoedig mogelijke definitieve sluiting van dit kamp. Wellicht is het mogelijk bij de onderhavige gemeenten te informeren, hoe het gesteld is met de realisering van de regionale woonwagenkampen. Voor onze gemeente is de opheffing een uitkomst en voor de woonwagenbewoners een veel betere akkomodatie. Wij bevelen deze zaak gaarne bij uw kollege voor speciale aandacht.

ATOBOXEN
Wat betreft de exploitatie van autoboxen is de kommissie van mening, dat het overweging verdiend, dit over te dragen aan de Woningbouwvereniging „Thuis Best", vooreerst om grotere dienstbaarheid aan de gebruikers te geven en ook om meer efficiënte bedrijfsvoering. Hetzelfde zou kunnen gelden voor het centraal antennesysteem, aldus de heer Van Overbeeke.

WELSTANDSTOEZICHT
Bij het bezien van deze post kwam het de kommissie gewenst voor speciale aandacht te schenken aan de verordening voor de leges voor bouwvergunningen en wel de inbouw van de kosten Welstandskommissie. Door de ontwikkeling van de laatste jaren is het wellicht wenselijk deze verordening aan te passen.

BEGAANBAARHEID IN DE BEBOWDE KOM
In de bebouwde kom, maar vooral in de nieuwe woonwijken zijn veel straten geblokkeerd door geparkeerde auo's aan weerskanten van de weg. Ambulances en brandweerauto's kunnen in bepaalde gevallen onmogelijk door de straat manoeuvreren. Ook de veiligheid van kinderen is in het geding. De kommissie zou gaarne zien dat hierin verbetering wordt gebracht, bv. door middel van verwisselbare parkeerverboden voor één kant van de straat, aldus de heer Van Overbeeke.

VERHARDING VAN ZANDWEGEN
Hierna sprak de heer Gerritsen namens de kommissie. Als eerste punt roerde hij de verharding van zandwegen aan. De heer Koerselman heeft zojuist al gekonstateerd dat uw kollege een open oog en goede aandacht heeft voor ons wegennet. De eerste aanpak van dit kollege mag de raad doen hopen, dat wij wat betreft onze wegen een goede toekomst tegemoet gaan. Ook de rekonstruktie van de voornaamste verbindingswegen bv. de Lindeseweg en de Schoneveldsdijk zijn in de planning opgenomen. Een element echter ontbreekt op deze begroting en wel een o.i. onmisbaar element nl. onder de post verharding van zandwegen. Juist deze post, die uit traditie een vertrouwenspost was van de raad aan uw kollege, willen wij niet missen. Door deze post machtigt de raad uw kollege als dagelijks bestuur van onze gemeente, vele problemen op te lossen, die ontstaan bij de verharding van zandwegen, aldus de heer Gerritsen.

ARBEIDSLONEN GEMEENTEWERKEN
De begroting geeft een opsomming van een gedeelte van deze arbeidslonen en traktikosten ad ƒ 128.432,— welke door uitvoering van kapitaalswerken moeten worden gedekt. Hieruit mag verondersteld worden, dat op langere duur gezien, onze kapaciteit van de gemeentewerken te groot is. Reeds bij de vorige begroting is hierop uitvoerig ingegaan. Dit jaar primaire loonsurplus ƒ 105.561,—, vorig jaar ƒ 105.227,—. In geld uitgedrukt geen verschil dus. Als men echter de loonontwikkeling van 1970 meerekent, dan is het duidelijk, dat het streven naar inkrimping van kapaciteit resultaat heeft gehad. De kommissie wil duidelijk stellen, dat zij zeer tevreden is dit positieve resultaat te kunnen konstateren, temeer daar juist dit punt vorig jaar het knelpunt bleek te zijn. Ook is de kommissie verheugd van de betrokken diensthoofden vernomen te hebben, dat de dekking van deze lonen middels kapitaalswerken voor de jaren 1971 en 1972 geen gevaar zullen lopen. M.a.w. deze kapaciteit van gemeentewerken kunnen wij nu gebruiken gezien de werken, die onderhanden zijn en de werken met hoge prioriteit, die in uitvoering genomen kunnen worden volgens de ruimte van deze begroting en naar het zich laat aanzien van de begroting 1972. Een uiterst op inkrimpen gebaseerd beleid zal hierna het nodige effekt te zien geven. Realisering van plan West, dat wij overigens bitter hard nodig hebben voor de noodzakelijke woningbouw, zou hierin een belangrijke faktor kunnen vormen. De kommissie adviseert uw kollege dan ook op de ingeslagen weg voort te gaan, met dien verstande echter, om alles maar dan ook alles op alles te zetten om plan West uit de grond te doen verrijzen, aldus de heer Gerritsen.

GYMNASTIEKLOKAAL EN SPORTVELDEN
Betreffende de sportvelden werd ten laste van de begroting gebracht, inklusief rente en afschrijving ƒ 17.377,—. De opbrengst daarentegen is slechts ƒ 300,—. Hierdoor blijft ruim ƒ 17.000,— ten laste van de gemeente. De kommissie heeft hierentegen enkele bezwaren; 1) de akkomodatie werd sterk verbeterd, in enkele jaren tijds werden twee speelvelden toegevoegd. 2) de prijsstijgingen der laatste jaren werden niet verhaald; 3) de gunstiger positie van de gebruiker t.o.v. andere sportverenigingen. Daar de kommissie van mening is, dat iedere rechtgeaarde sportbeoefenaar hier open oog voor heeft, wil zij uw kollege voorstellen hierin verandering te brengen en zulks vanzelfsprekend om een sportieve ronde tafel. Het lijkt de kommissie wenselijk het daarheen te leiden, dat alle sportverenigingen in onze gemeente een gelijke positie hebben m.b.t. voorzieningen uit de algemene kas, wel naar gelang van blangrijkheid en ledensterkte. Ook zou het aanbeveling verdienen een zo optimaal mogelijk gebruik te bevorderen door juiste gerichte maatregelen hiervoor uit te werken. Anderzijds behoeft de gebruiker van de gemeentesportvelden niet te schrikken, daar het ook weer onze bedoeling niet is, de sportvelden te misbruiken, of de volle kostprijs door te berekenen. Bedoeld en gevraagd wordt slechts een billijke en sportieve oplossing. Analoog hieraan zou uw kollege aan de gebruikstarieven van het gymnastieklokaal dienen te sleutelen. Ook hier is de grondgedachte weer, dat iedere sportbeoefenaar, navenant het niet zelf kunnen betalen, zoveel als mogelijk gelijkberechtigd moet zijn.
Nu rest mij nog, mede namens beide andere kommissieleden, de raad te mogen adviseren de begroting, zoals ons aangeboden, goed te keuren en hierdoor dit kollege van B & W te machtigen haar beleid in deze zin door te zetten en haar dagelijks bestuur naar deze geest te vervolgen, aldus de heer Gerritsen.

Antwoord van B & W op het rapport van de begrotingskommissie

Zoals wij ook reeds in de aanbiedingsbrief bij de ontwerpbegroting voor 1971 hebben opgemerkt vervult een mogelijke stagnatie in de sociale woningbouw ons met grote zorg. Voor de bouw van woningen in deze sektor is de kapaciteit in de thans vigerende bestemmingsplannen bijna uitgeput. Het is derhalve noodzakelijk, dat op korte termijn gekomen wordt tot het vaststellen van het nieuwe bestemmingsplan Vorden West. Op 27 november jl. hebben wij hierover een uitvoerig schrijven gericht aan Gedeputeerde Staten, terwijl wij de noodzaak hiervan nogmaals hebben bepleit in het onderhoud dat wij met enkele leden van Gedeputeerde Staten op 26 februari jl. hebben gehad. Van hogerhand is men tegen een snelle groei van de gemeente. Deze groei dient beperkt te blijven tot de natuurlijke aanwas en tot de behoefte van de aanwezige industrie. Vorden mag derhalve geen forensengemeente worden. In dit verband merken wij op, dat onze gemeente enkele jaren geleden nog een inkomend pendelsaldo had. Hierin is wellicht de laatste jaren enigszins verandering gekomen, doch nog steeds heeft onze gemeente in vergelijking met de buurtgemeenten een hoge inkomende pendel. Ook heeft onze gemeente door haar ligging en door het min of meer stagneren van de woningbouw in de gemeente Zutphen en Warnsveld in de laatste jaren een toenemende druk van woningzoekenden en partikuliere bouwers ondervonden. Bovendien wordt er door het rijk nog steeds van elk komplex hoe klein ook, een voorkeurswoning geclaimd, die dan moet worden toegewezen aan degenen, die door de minister van Volkshuisvesting op de voorkeurslijst zijn geplaatst, alhoewel zij geen direkte ekonomische binding met onze gemeente hebben. Aan onze stedebouwkundige hebben wij opdracht gegeven een schetsplan klaar te maken voor het bestemmingsplan Vorden West.

WEGENNET
Zoals ook uit de ontwerpbegroting en uit de staat van in 1971 te doene investeringen blijkt, heeft het wegennet in onze gemeente onze volle aandacht. Voor de eerstvolgende vergadering willen wij u een voorstel doen toekomen voor de verbetering en verharding van de Schoolhuisweg. Ook hebben wij een verzoek ingediend nog enkele onverharde wegen op het raamontsluitingsplan geplaatst te krijgen. Voor zover wegen voor het doorgaand verkeer van enigszins belang zijn en een gesloten wegdek niet teveel schade zou toebrengen aan het landschapsschoon (ook de rekreatieve funktie van onze gemeente mag niet uit het oog verloren worden), zullen u voorstellen bereiken tot verhard. over te gaan. Met betrekking tot de verbetering van de Mispelkampdijk zal u zo spoedig mogelijk een voorstel bereiken. De direktie van de HEK zullen wij verzoeken zo spoedig mogelijk tot de aanleg van een fietspad langs de verbeterde weg Vorden-Hengelo G over te gaan.

KAMP DOETINCHEM
Zolang het regionale kamp in Doetinchem niet klaar is, kan nog niet worden overgegaan tot een definitieve sluiting van het plaatselijke woonwagenkamp. Als dit kamp gereed is zal slechts in zeer bijzondere gevallen, bv. personen die beroepshalve op bewoning zijn aangewezen in verband met kermis- en circusexploitatie ontheffing kunnen worden verleend van het verbod standplaats in de gemeente in te nemen.
In principe staan wij niet afwijzend tegenover het voorstel van de kommissie om de autoboxen en de centrale antennesysteem in eigendom en beheer over te dragen aan de Woningbouwvereniging „Thuis Best". Wij zullen ons hierover zo spoedig mogelijk met deze woningbouwvereniging in verbinding stellen.

WELSTANDSTOEZICHT
Tot nu toe werden aan een aspirant-bouwer naast de normale leges een bedrag voor welstandstoezicht in rekening gebracht. Wij zullen onderzoeken of het mogelijk is het legestarief zodanig te verhogen, dat de kosten van het welstandstoezicht daaruit bestreden kunnen worden.

BEGAANBAARHEID WEGEN IN DE BEBOUWDE KOM
In het algemeen zijn wij geen voorstanders van het steeds wisselen van het parkeerverbod in dezelfde straat. Dit werkt overtredingen nl. in de hand. Niettemin zullen wij nagaan in welke straten het parkeren van auto's aan beide kanten hinder veroorzaakt aan het doorgaande verkeer en ons dan beraden welke maatregelen het beste kunnen worden getroffen.

ARBEIDSLONEN GEMEENTEWERKEN
Deze bijdrage wordt voor 1971 geraamd op rond ƒ 354.000,—. Het vorig jaar bedroeg deze raming rond ƒ 322.000,—. Weliswaar is het personeel dat onder dit volgnummer is opgesomd vergeleken bij het vorig jaar met één verminderd, doch door de steeds stijgende lonen komt dit niet tot uitdrukking in een verlaging van de raming op deze post. Integendeel zelfs, de raming voor 1971 is rond ƒ 32.000,— hoger dan die van het vorig jaar. Aangezien geraamd is dat evenals vorig jaar een bedrag ad rond ƒ 105.000,— ten laste van kapitaalswerken dient te komen, betekent dit eerder genoemd bedrag van ƒ 32.000,— geheel door de gewone dienst moet worden opgevangen. Met u zijn wij van mening, dat door het verder bouwrijp maken van gronden in de bestemmingsplannen in verband met de voortschrijdende bebouwing de eerste twee jaren de dekking van eerder genoemd bedrag aan arbeidslonen uit kapitaalswerken wel zal kunnen plaatsvinden. Overigens menen wij op dit probleem thans niet dieper te moeten ingaan, doch eerst het resultaat van het in te stellen arbeidstechnisch onderzoek bij gemeentewerken te moeten afwachten.

SPORTVELDEN EN GYMNASTIEKLOKAAL
Het jaarlijks onderhoud van de sportvelden en de rente en afschrijving op de kosten van aanleg daarvan zullen naar raming voor 1971 inderdaad ƒ 17.377,— vergen. Aan huur voor de drie velden wordt van de voetbalvereniging Vorden slechts ƒ 300,— ontvangen. Met de kommissie zijn wij van mening dat verhoging van dit reeds jaren geldende huurbedrag om de redenen door de kommissie genoemd aanbeveling verdient. Onze gedachten gaan daarbij uit naar een huurbedrag van ƒ 300,— per speelveld ingaande 1 januari 1972. Wij zullen hierover kontakt opnemen met bestuur van de voetbalvereniging Vorden en dan tevens in goed overleg trachten ook een oplossing te vinden voor het vraagstuk van het incidenteel gebruik van de velden door andere verenigingen. Sedert medio 1966 wordt voor het gebruik van de gymnastiekzaal ƒ 1,— per uur gevraagd. Gezien de sindsdien sterk gestegen kosten van onderhoud, schoonhouden etc. van het gebouw achten ook wij hier een verhoging van het uurtarief alleszins gerechtvaardigd. Wij denken hierbij aan een uurtarief van ƒ 2,— voor sportverenigingen wier leden voornamelijk uit jeugdleden bestaan en aan een uurtarief van ƒ 6,— voor sportverenigingen etc. zonder of met een zeer gering aantal jeugdleden. Deze tariefsverhoging zouden wij eveneens per 1 januari 1972 willen laten ingaan.

Algemene beschouwingen KVP

Volgens de KVP moet worden vooropgesteld, dat de primitieve begroting 1971, ook al ziet hij er gunstiger uit als in 1970, geenszins toestaat het voeren van een „kan niet op"-politiek. De KVP meent voldoende realiteitsbesef te hebben om datgene te wensen wat enige kans op realisering heeft, aldus begon de heer Lichtenberg zijn beschouwing.

DE WONINGBOUW
Naast het optreden van hartinfarkten is de woningnood volksvijand no. 1. Uit zowel ekonomisch als sociaal oogpunt bezien, is het een nationale schande dat we ruim 25 jaar na de Tweede Wereldoorlog er nog niet in geslaagd zijn de woningnood op te lossen. Vanzelfsprekend maken we uw kollege geen verwijt, want het is ons bekend dat e.e.a. uw volle aandacht heeft. Wij noemen echter bij deze gelegenheid een paar suggesties te moeten doen.

a. Gezien de gedachtengang van hogerhand i.v.m. de groei van onze gemeente zal het noodzakelijk zijn om de doorstroming met kracht aan te pakken en uit te voeren. Zolang de woonruimtewet nog van kracht is, heeft volgens onze fraktie het kollege van B & W hier een belangrijke taak.
b. Gezien de beperkte hoeveelheid bouwgrond, waarover onze gemeente beschikt, komt het ons voor, dat kreatie van een nieuw plan een gebiedende eis is.
c. Een nota opstellen i.v.m. krotopruiming. Het moet volgens ons toch mogelijk zijn, wanneer er een grondig plan is, in aanmerking te komen voor een extra kontignent, alvorens alle krotten zijn opgeruimd. Dit laatste lijkt ons niet mogelijk vanwege het beperkte alternatief dat er in deze aanwezig is.
d. Het streven naar het opstellen van een beleidsnota op intergemeentelijk niveau. Hoe groter het plan, des te beter gehoor bij hogere instanties verwacht mag worden. Bij de plaatselijke woningbouwkorporatie leeft eveneens de gedachte en we zouden het zonder meer toejuichen dat ook uw kollege deze mening zou dellen. Een duidelijk antwoord omtrent deze gedachtengang zouden wij op hoge prijs stellen.

WEGENNET
Het verheugt ons dat er ook dit jaar plannen zijn tot het uitvoeren van kapitaalswerken, die verbetering van ons wegennet betekenen. Onze fraktie is van mening, dat uw kollege de mening is toegedaan om bestaande wegen te verbeteren, te laten prevaleren, boven het verharden van alle zandwegen. Mede met het oog op landschapsschoon en toeristen kan dit te rechtvaardigen zijn. De KVP meent u echter op het volgende te moeten attenderen. Als er één bevolkingsgroep is die met schokkende veranderingen te maken heeft, is het wel de agrarische beroepsbevolking. Het vervoer met paard en wagen, alsmede het hebben van veel mankracht per bewerkingseenheid is voorgoed verleden tijd. De agrariër die tegen de normale kostprijs wil produceren zal zijn bedrijf moeten aanpassen aan de moderne tijd, d.w.z. dat het mengvoer per bulkauto moet kunnen worden aangevoerd en dat de melk per tankauto kan worden afgehaald, om over andere grote machines maar niet te spreken. Een en ander betekent dat elk bedrijf dat levensvatbaarheid heeft, met een harde weg ontsloten moet worden. Dit betekent niet verharden van alle zandwegen, dit betekent wel ontsluiting van alle agrarische bedrijven. De KVP meent dat de burgerlijke overheid ook voor deze gang van zaken een open oog moet hebben. Graag zouden wij van u vernemen, hoe uw kollege over een en ander denkt en in hoeverre u plannen hebt om deze gedachtengang gestalte te doen geven.

BESTEMMINGSPLAN
Door allerlei omstandigheden is het bestemmingsplan Kranenburg nog steeds niet goedgkeurd. Zonder over dit plan in details te gaan treden verzoeken wij u, alles in het werk te stellen om genoemd plan goedgekeurd te krijgen. Wanneer ook op de Kranenburg met een vrij korte procedure gewerkt kan worden aan woningbouw e.d., zou ons wenselijk zijn.

REKREATIE
Het is bekend dat Vorden, met enkele buurtgemeenten samenwerkt i.v.m. het maken van een rekreatieplan. In de naaste toekomst zal ook de Nederlandse wetgeving zijn invloed op de rekreatie aanwenden. Wij denken in deze aan de verplichtingen om een camping aan te sluiten op de zuiveringsinstallatie, dit uit oogpunt van hygiëne en volksgezondheid. Wij willen in dit verband informeren naar het volgende:

a. In hoeverre zijn er al konkrete plannen gereed? Niet alleen voor Vorden maar voor de gehele Achterhoek lijkt het ons urgent.
b. Welk deel van de te realiseren rekreatiecentra is of wordt Vorden toebedeeld. Dit laatste lijkt ons belangrijk voor het plaatselijke toerisme en daardoor ook voor de plaatselijke middenstand.

BEGRAAFPLAATS
Het gestadig groeien van het aantal Katholieken in onze gemeente heeft tot gevolg dat de bijzondere begraafplaats op de Kranenburg binnen enkele jaren te klein zal zijn. Wij kunnen nu nog niet overzien in hoeverre krematie ook op het platteland ingang zal vinden en menen daaromtrent u nu reeds van deze situatie op de hoogte te moeten brengen. Onze vraag is: wil uw kollege naar een oplossing zoeken of geeft u er de voorkeur aan dat de Katholieke Kerkgemeenschap een plan opsteld ? aldus de heer Lichtenberg.

Antwoord B & W

Inderdaad geeft de ontwerpbegroting voor 1971 een gunstiger beeld dan de begroting voor 1970 te zien. Uiteraard dient bij het aanpakken van nieuwe kapitaalswerken en -investeringen een weloverwogen beleid te worden gevoerd. Dit niet alleen om budgettaire redenen, doch ook om te voorkomen dat bepaalde beslist noodzakelijke kapitaalswerken door gebrek aan financieringsmiddelen niet ten uitvoer kunnen worden gebracht. Bij dit laatste denken wij aan komende bouw van een nieuw protestant-christelijke kleuterschool, uitbreiding en verbouw van bestaande scholen en aan grondverwerving in het nieuwe bestemmingsplan Vorden West.

DE WONINGBOUW
Zoals wij reeds in de aanbiedingsbrief bij de begroting voor 1971 en ook in het antwoord op het rapport van de begrotingskommissie hebben opgemerkt, vervult een dreigende stagnering in de sociale woningbouw ons kollege met grote zorg. Met u zijn wij van mening dat de doorstroming met kracht dient te worden bevorderd. Nu praktisch het gehele gemeentelijke woningbouwbezit in eigendom en beheer aan de woningbouwvereniging „Thuis Best" is overgedragen heeft deze vereniging hier een belangrijke taak. Zij is nl. gehouden op haar huurders druk uit te oefenen door te stromen en alleen zij kan in het uiterste geval tot beëindiging van een huurovereenkomst overgaan. Bij het verlenen van een vergunning ingevolge de Woonruimtewet, dient ons kollege zolang deze wet voor onze gemeente nog van kracht is, er op toe te zien, dat geen woningen worden betrokken door gegadigden die wat de hoogte van hun inkomen betreft, daarin niet thuis horen. Zoals u bekend is, acht ook ons kollege een spoedige totstandkoming van het bestemmingsplan Vorden West een gebiedende eis. Overigens verwijzen wij u naar het door ons kollege terzake opgemerkte in de aanbiedingsbrief en naar ons antwoord op het rapport van de begrotingskommissie. Het ligt in ons voornemen aan de krotopruiming meer aandacht te besteden. Momenteel gaan wij na, welke percelen daarvoor in eerste instantie in aanmerking komen. De nog steeds in onze gemeente heersende grote woningnood en ook de geringe hoeveelheid aanwezige bouwgrond spelen hierbij echter een rol.
Teneind tot een zekere kontinuiteit te komen en ook om tot een aanvaardbare prijs te komen achten wij een intergemeentelijke samenwerking op het gebied van de sociale woningbouw gewenst. Toen aan het eind van het vorig jaar dan ook bij alle gemeenten door het betrokken ministerie een enquete naar de toekomstige woningbehoefte werd ingesteld, zijn de formulieren na een gehouden bespreking door een negental gemeenten gezamenlijk ingezonden. De toewijzing blijft echter aan elke gemeente afzonderlijk plaatsvinden. Intergemeentelijke bouwstromen kunnen echter ook stagnerend werken, bv. als één der deelnemende gemeenten niet tijdig over bouwrijpe grond beschikt.

HET WEGENNET
Zowel het verbeteren van reeds verharde wegen als het verharden van zandwegen heeft de aandacht van ons kollege. Zoals wij reeds in ons antwoord op het rapport van de begrotingskommissie hebben vermeld, wordt getracht alsnog een aantal zandwegen op het raamontsluitingsplan geplaatst te krijgen. In dat antwoord hebben wij er ook reeds op gewezen, dat bij het verharden van zandwegen en aan diverse andere faktoren zoals financiële landschappelijke en rekreatieve waarden niet geheel kan worden voorbij gegaan.

BESTEMMINGSPLAN KRANENBURG
Het ontwerp bestemmingsplan hopen wij nadat daarin enkele geringe wijzigingen zijn aangebracht binnenkort opnieuw ter inzage te leggen.

REKREATIE
Met betrekking tot het gemeenschappelijk rekreatieberaad hebben wij u in onze aanbiedingsbrief bij de ontwerpbegroting reeds geinformeerd. Zoals wij daarbij reeds aangaven zijn in het kader van de voorbereiding van het gezamenlijke rekreatieplan voor diverse groepen inwoners, die daarbij betrokken zijn, hearings gehouden bv. landgoedeigenaren, Verenigingen voor Vreemdelingen Verkeer, horecabedrijven, kampeerbedrijven, ruiterverenigingen etc. Een vorm van inspraak, die ook wij onderschrijven, doch die de voorbereidingsfase uiteraard verlengt. Van een afgerond rekreatieplan voor de onderhavige vier gemeenten kan dan ook nog niet worden gesproken. In de aanbiedingsbrief hebben wij reeds opgemerkt, dat wij de raad uitvoerig zullen inlichten, zodra de voorbereiding in een verder gekomen stadium is komen te verkeren. Het beraad over de rekreatiestruktuurschets tussen de vier samenwerkende gemeenten is nog gaande. Het ligt in de verwachting van de landschapsdeskundige ir Voogt in het najaar deze schets gereed te hebben.

R.K. BEGRAAFPLAATS
Van uw mededeling, dat de bijzondere begraafplaats op de Kranenburg binnen enkele jaren te klein zal zijn, hebben wij goede nota genomen. In welke richting daarvoor een oplossing moet worden gezocht kunnen wij in een zo kort tijdsbestek niet aangeven, aangezien daaraan verschillende facetten zijn verbonden. Ook dit vraagstuk zal echter de aandacht van ons kollege hebben. Wij hopen hierop binnen afzienbare tijd terug te komen, aldus B & W.

Algemene beschouwingen Binding-Rechts

PRINSJESDAG 1971
Wij zijn vanzelfsprekend verheugd, dat ons ook dit jaar een sluitende begroting wordt aangeboden. Indien echter de uitkeringen uit het gemeentefonds geen gelijke tred houden met de verplichtingen, die ons van hogerhand worden opgelegd, dan is er grote reden tot bezorgdheid voor de toekomst. Hopenlijk zullen vele politieke partijen gaan inzien dat als deze toestand nog langer voortduurt, de gemeentelijke autonomie zal verstikken. In grote lijnen kan onze fraktie instemmen met hetgeen tot heden toe waargenomen kan worden van het beleid van het nieuwe kollege. De meningen weergeven in het begrotingsrapport van de kommissie worden door ons gedeeld. Deze laatste opmerkingen zou men kunnen betitelen als vrolijke voorjaarsgeluiden, ware het niet dat toch een donkere wolk ons ervan weerhoudt dartele sprongen te gaan maken, aldus de heer Gotink. Ook de begrotingskommissie heeft duidelijk deze depressie vermeld, nl. de realisering van plan West. Dit is voor ons een onbegrijpelijke zaak. Het dorp Vorden en haar omgeving is voor veel mensen, maar zeker voor de geboren Vordenaar een goed woon- en leefgebied. Zowel de raad als uw kollege hebben hier alle begrip voor. Onze financiën worden goed beheerd. De bevolking wordt, zo goed als onze financiën gedogen, verzorgd. Iedereen is redelijk tevreden en nu komt Gedeputeerde Staten deze normale en natuurlijke gang van zaken verstoren. De gedeputeerden in Arnhem zijn van mening, dat de groei van onze gemeente aan banden moet worden gelegd. Het is treurig, dat wij zo'n lachwekkende reden moeten vermelden, maar zij hebben gekonstateerd dat onze (natuurlijke) groei groter is dan de prognose heeft voorzien. Bij het aanhoren van een dergelijk argument moet men toch onwillekeurig denken aan het stellen van een diagnose voor deze hoogedelgestrenge heren. Moeten de volgende generaties, moeten onze kleikinderen werkelijk ondergaan in de grauwe masse, die weldra in onze stedelijke omgeving zullen ontstaan ?
Wij adviseren uw kollege dan ook de procedure van plan West met de meeste spoed te dirigeren en bij negatief resultaat de hogere instanties in te schakelen, om zodoende het ons toekomende recht te gaan halen waar het wel gegeven wordt.

RUIMTELIJKE ORDENING
Zoals u zich wellicht nog kunt herinneren heeft onze fraktie de fraktie van Binding-Rechts, overwegende bezwaren tegen het bestemmingsplan Buitengebied geopperd en heeft de behandeling in de raad er ons niet van weerhouden tegen te stemmen. Toegespitst gezien was het grootste bezwaar van onze fraktie „de verklaringen van geen bezwaar van Gedeputeerde Staten", waardoor wij ons onmondig hebben gemaakt. Onze voorspellingen van toen liggen nu als naakte waarheid op tafel. Uw kollege werd de afgelopen maanden hier al meerdere malen mee gekonfronteerd, dat zult u toch moeten erkennen. „Wat kunnen wij nu nog waarmaken tegen deze technokratische ontwikkeling van Gedeputeerde Staten". Geloof maar gerust, dit is nog maar het begin. Er zal heus niet veel tijd meer overheen gaan, of het leed is niet te overzien. Een normale portie bouwgrond wordt ons nu reeds onthouden, wellicht wordt het morgen een vestigingsverbod voor alle Nederlanders. Ik wil deze beschouwingen besluiten met de wens, dat wij, uw kollege zowel als de raad, eendrachtig mogen zijn in onze strijd tegen deze ontwikkeling, aldus de heer Gotink.

Antwoord B & W

Met u zijn wij verheugd, dat wij ook dit jaar wederom aan de raad een sluitende begroting hebben kunnen aanbieden. Dit temeer daar deze begroting ook nog de ruimte biedt nieuwe investeringen in de kapitaalsektor aan te pakken. Ook door u wordt op een spoedige realisering van het bestemmingsplan Vorden West aangedrongen. Wij zijn hierop zowel in ons antwoord op het rapport van de begrotingskommissie alsmede ook in ons antwoord op de algemene beschouwingen van de KVP reeds ingegaan. Wij kunnen u de verzekering geven, dat wij alle geoorloofde middelen zullen aangrijpen om dit voor onze gemeente zo nodige bestemmingsplan gerealiseerd te krijgen.
Ingevolge artikel 28 van de Wet op de Ruimtelijke Ordening is een bestemmingsplan onderworpen aan de goedkeuring van Gedeputeerde Staten. Dit is nu eenmaal een wettelijke regeling.
Wij kennen uw bezwaren tegen de in de voorschriften behorende bij het bestemmingsplan Buitengebied opgenomen verklaringen van geen bezwaar van Gedeputeerde Staten. Hierop in het kader van deze begrotingsbehandeling opnieuw in te gaan lijkt ons weinig zinvol. Het bestemmingsplan Buitengebied is door de raad vastgesteld. Ongetwijfeld zijn er tegen dit plan ook bezwaren bij Gedeputeerde Staten ingediend. Het lijkt ons nu het beste en ook het enige de beslissing van dat kollege af te wachten, aldus B & W.

Algemene beschouwingen PvdA

De begroting 1971 van onze gemeente vertoont in eerste instantie een overschot van ca *f* 162.000,—; op zichzelf een verheugend verschijnsel en we kunnen dan ook niet anders dan onszelf feliciteren, dat onze gemeente zo ruim in de financiële jas zit, in tegenstelling tot zoveel andere gemeenten.
Waar we uitdrukkelijk op willen wijzen is dit: Hoeveel woningen we ook gebouwd mogen hebben, hoeveel wegen verhard - en daar hebben we grote waardering voor -, op het gebied van geschikte sport- en ontspanningsakkomodatie in moderne zin, lopen we hier in Vorden in de achterhoede. Zo langzamerhand gaat dit de leefbaarheid op dit gebied aantasten, tevens rekening houdende met de veranderde samenstelling van de bevolking. Er zal iets moeten gebeuren en dit zal veel geld gaan kosten. We wijzen op het gymnastieklokaal, op het ontbreken van passende ontspanningsruimte voor de jeugd, geen openbare leeszaal. Een sporthal bv. zou hier geen overbodige luxe zijn.
Nu kan de gemeente dit niet allemaal zelf tot stand brengen, ook de diverse bevolkingsgroepen zullen bereid moeten zijn mee te helpen. Wel kan de gemeente richting geven aan de ontwikkeling. Wij vragen dan ook op de investeringsbegroting die wij als een begroting voor meerdere jaren zien, de kosten voor de bouw van een sporthal op te nemen. Wij vragen tevens van u een beginseluitspraak dat eventuele subsidies aan Nutsgebouw en Jeugdcentrum zullen passen in het streven naar een nieuwe, gezamenlijke en algemene akkomodatie. Wij vragen tevens kontakt op te nemen met de diverse groeperingen om reeds in 1971 tot overeenstemming te komen op dit punt en bv. te beginnen met het houden van een enquete onder de bevolking.
Wij beseffen, dat we aan de ene kant verlaging van de gemeentelijke inkomsten vragen - rioolrecht - aan de andere kant verhoging van de gemeentelijke uitgaven - sporthal -. Wij zijn bereid het eerste punt te laten vallen mits u het andere punt serieus wilt aanpakken. Wilt u geen van beiden, dan zullen wij in de komende jaren op beide punten tegenover u staan, aldus de heer J. Bosch.

Antwoord B & W

SPORTHAL
Of in een meerjarenplanning ook de bouw van een sporthal past, kunnen wij zonder ons daarvoor nader te hebben geinformeerd niet zeggen. Zoals u bekend is vergt een sporthal een zeer hoog investeringsbedrag, zelfs al worden er bijdragen van verschillende instanties verkregen. Of deze bijdragen ook worden verkregen, indien de sporthal alleen maar van belang is voor onze plaatselijke gemeenschap van 7000 zielen, betwijfelen wij. Wij willen hierna echter zeker een onderzoek instellen. Wellicht is een tweede grote gymnastiekzaal een makkelijker haalbare kaart. Met u zijn wij van mening, dat de huidige gymnastiekzaal te weinig kapaciteit heeft, overbezet is en dat er iets zal moeten gebeuren.

Ons standpunt met betrekking tot de subsidiëring van het Nutsgebouw en het Jeugdcentrum is u bekend. Alleen wanneer tot een gezamenlijke exploitatie wordt gekomen en aangetoond wordt, dat beide gebouwen van belang zijn voor onze plaatselijke samenleving, kan subsidiëring worden overwogen. Hierover zijn tussen het Nutsbestuur en het bestuur van het Jeugdcentrum nog besprekingen gaande. In deze twee besturen zijn bovendien de onderscheidenlijke levensbeschouwelijke- en maatschappelijke groeperingen in onze gemeente vertegenwoordigd. Wij hebben de beide besturen gevraagd ons op te geven welke verenigingen etc. van de beide gebouwen in de toekomst gebruik zullen maken. Verwacht mag worden dat daartoe hunnerzijds een onderzoek wordt ingesteld.
Om eerdergenoemde redenen komt het ons niet gewenst voor een enquete van gemeentewege in te stellen. Dit achten wij bovendien ook niet op onze weg liggen. Met alle respekt en waardering die wij voor de Nutsbibliotheek hebben, zijn ook wij voorstander van het krijgen van een goede leeszaal en bibliotheek, die aan de tegenwoordige eisen voldoet. Eind vorig jaar is het voorontwerp Wet op het Openbare Bibliotheekwerk verschenen. De ontwikkeling op dit gebied zullen wij nauwlettend blijven volgen, aldus B & W.

Algemene beschouwingen AR en CHU

Hoewel onze begroting dit jaar uitermate laat verschenen is kan ik toch niet nalaten te beginnen met de opmerking dat ze er goed uitziet. Met een post van „onvoorzien" van ruim *f* 162.000,— maakt Vorden een goede beurt tussen de vele gemeenten die met niet onaanzienlijke tekorten op hun begroting worstelen. Bij een zo gunstige begrotingspositie rijst de vraag of het voorzieningspeil van onze gemeente gelijke voet houdt met andere - met onze gemeente vergelijkbare - gemeenten. Het zou daarom goed zijn, dat het kollege eens te rade ging bij bevriende gemeenten, waardoor enig vergelijkingsmateriaal ter onzer beschikking kwam. Er is van anderen vaak veel te leren, zo niet dan kunnen we ons er in elk geval aan spiegelen.

Ik dacht dat wat deze begroting betreft we er behoorlijk goed voorstaan. Is het daarom niet mogelijk een veel bredere publikatie aan onze gemeentelijke positie te geven. Is het bv. niet mogelijk in gestencilde vorm een kort uittreksel uit de begroting voor de gemeentenaren beschikbaar te stellen. Zoals thans o.a. het gemeentebestuur van Gorssel met groot sukses doet. Onder de titel: „Wat doet nu eigenlijk de gemeente en waar komen de centen vandaan". Natuurlijk weet ik dat de begroting een openbaar stuk is en dat iedereen er over beschikken kan als hij het geld er voor over heeft, maar dat doet men niet. Voor een klein bedrag zou een verkorte begroting wellicht bij vele inwoners van onze gemeente belangstelling trekken. We leven in een tijd van inspraak. Ik geloof dat we dit het best kunnen doen door het beschikbaar stellen van gegevens waaruit het beleid van de raad en kollege duidelijk valt af te lezen.
Mij moet bij deze begroting nog een opmerking van het hart t.a.v. de vuilverwerking. B & W hebben nu aan de gemeente Zutphen bericht, dat zij bereid zijn mede te werken aan een oplossing voor het gemeenschappelijk verwerken van vuil. Alles goed en wel maar als de gemeente Zutphen nu eens tot de konklusie komt, dat het vestigen van een stortplaats het best op het grondgebied van de gemeente Vorden kan geschieden ? Wat dan ? Zullen wij dan niet zeggen bedankt mijne heren. Wat zijn de plannen van Zutphen op dat gebied.
Over het algemeen zijn er drie methoden van vuilverwijdering:
1e. Stortmethode goedkoop maar onhygiënisch;
2e. Afvoer via de VAM duur maar afdoende;
3e. Door vuilverbranding.
Dit laatste kan wel worden afgeschreven omdat dit pas lonend is voor een gebied met meer dan 200.000 inwo-

ZD presenteert

GRATIS kip en eieren

Bij inwisseling van 1 volle zegelkaart **1 KIP OF 25 EIEREN!**
U kunt deze spaarkaarten inwisselen
bij Klumper, Krijt, Pardijs of Memelink

ners. Het wordt beslist tijd dat de gemeente daar hun gedachten over laten gaan. Hebben B & W zich op al deze gebieden al georiënteerd. In elk geval zal deze vuilafvoer een zaak zijn van gezamenlijke gemeenten dat via een gemeenschappelijke regeling of via gewest zal moeten worden opgelost, aldus de heer Regelink.

Antwoord B & W

Het vergelijken van onze begroting met die van andere gemeenten van ongeveer dezelfde grote levert slechts beperkt vergelijkingsmateriaal op. Elke gemeente heeft zijn eigen specifieke problemen, die inhaerent zijn aan de struktuur etc. van de gemeente. Ook de financieringspositie en de budgettaire positie van gemeenten met een ongeveer gelijk inwonertal lopen zeer sterk uiteen, en doen hun invloed gelden op het voorzieningenpatroon in een andere gemeente. Bovendien zou een dergelijk vergelijkend onderzoek veel tijd vergen en bij ons streven om tot een tijdiger aanbieding van de volgende begroting te komen belemmerend werken.

Uw voorstel om desnoods in een gestencilde vorm een verkorte weergave van de begroting te geven, teneinde de inwoners in een begrijpelijke taal enig inzicht te geven in het gemeentelijke huishoudboekje willen wij zeker in overweging nemen.
Op de wijzigingen in het eigen belastinggebied van de gemeente zijn wij in ons antwoord op de algemene beschouwingen van de fraktie van de KVP reeds ingegaan. Ditzelfde kan wordenopgemerkt met betrekking tot de vuilverwijdering. Het bepalen van de plaats waar de stortplaats voor huisvuil zal moeten komen is niet enkel aan de gemeente Zutphen voorbehouden, maar is een zaak van de gezamenlijke gemeenten. Dat hiervoor onze zo bij uitstek aan natuurschoon rijke gemeente zal worden uitgekozen, verwachten wij niet, aldus B & W.

Algemene beschouwingen VVD

Het doet de fraktie van de VVD genoegen dat B & W er dit jaar wederom in geslaagd zijn een sluitende begroting aan te bieden en dat het batig saldo meer bedraagt dan vorig jaar. Waakzaamheid blijft evenwel geboden en wij menen er dan ook weer op te moeten wijzen dat het totaal van de loonkosten, dat via de kapitaalswerken moet terugkomen, bijzonder hoog is. Wij zijn van mening dat hiermede terdege rekening gehouden moet worden bij het personeelsbeleid, dat zo efficiënt mogelijk gevoerd zal moeten worden ten einde tot een loonkostenbesparing te kunnen komen.

WONINGBOUW

De woningbouw in onze gemeente baart zorg, temeer waar het zich laat aanzien dat nieuwe uitbreiding van de gemeente slechts met grote moeite en mondjesmaat tot stand zal komen. Onze fraktie zou bij B & W willen aandringen op het uitstippelen van een duidelijk beleid, zodat een ieder weet waar hij aan toe is. Speciaal geldt dit voor onze industrie. De toekomst van de nog aanwezige industrie is nauw verweven met de mogelijkheid haar personeel in Vorden een woongelegenheid te bieden. Een goede maatregel lijkt ons bv. in dit verband de mogelijkheid tot optie, d.w.z. dat, wanneer een werknemer door vertrek een woning vrijgeeft, de betreffende werkgever deze woning enige tijd beschikbaar mag houden voor de opvolger. Verder lijkt het gewenst een zeker percentage van de beschikbaar komende woningen te reserveren voor de industrie. In het algemeen dient te worden bevorderd, dat zoveel mogelijk doorstroming plaatsvindt, zodat de juiste mensen in de juiste woningen terechtkomen. Verder zou onze fraktie er op willen aandringen dat de bewoners van gemeente- en „Thuis Best"-woningen zoveel mogelijk in de gelegenheid gesteld worden deze woningen aan te kopen.
Het nieuwe uitbreidingsplan zal niet gemakkelijk gerealiseerd worden. Wanneer het echter zover is, zouden wij de ingezetenen zo nauw mogelijk bij het ontwerpen van dit plan willen betrekken in die zin, dat men tijdig in de gelegenheid wordt gesteld wensen en ideeën ter kennis van de gemeente te brengen, of dat men in een openbare bijeenkomst eens met de geinteresseerden van gedachten wisselt opdat een eventuele nieuwe woonwijk zo aantrekkelijk en leefbaar mogelijk zal zijn.

VUILNISOPHAALDIENST

De vuilnisophaaldienst is een oud probleem, waarvoor op langere termijn nog steeds geen bevredigende oplossing is gevonden. Ook blijft dit probleem bestaan voor de buitengebieden, waar „de sloot" of „het bos" nog maar al te vaak de dienst van vuilstortplaats vervult. Waar de stijgende welvaart ook een stijgende hoeveelheid afval betekent, zal hiervoor in de toekomst toch ook een oplossing gevonden moeten worden ten einde de voortschrijdende vervuiling een halt toe te roepen. Onze fraktie denkt hier aan tweeërlei mogelijkheden:
— het plaatsen van containers op verschillende punten in het buitengebied (bv. Kranenburg, Medler, Linde, Delden, enz.); óf
— de vuilniswagen elke weeg één buitenroute te laten rijden.

Misschien dat een doelmatige bontrole door middel van een goed fungtionerende politieverordening, waarop reeds jaren gewacht wordt, kan bijdragen tot een beter milieubeheer. In dit verband zouden wij nog eens willen terugkomen op onze wensen van het vorig jaar, waarbij wij de aandacht vestigden op de dorpsverfraaiing in de kom van het dorp enerzijds en anderzijds in plan Boonk en plan Zuid. Met alle respekt voor hetgeen gemeentewerken hier heeft verricht, blijft er nogal wat te wensen over wat bv. de beplanting betreft. Met beperkte middelen zou hier een veel aantrekkelijker resultaat bereikt kunnen worden. Als wij ons dorp attraktief willen houden voor ons zelf in de eerste plaats, maar ook voor het toerisme, dienen wij ook iets te bieden. Waarom anders een bedrag van plm. *f* 3.000,— verstrekken aan VVV's en aanverwante organisaties ?

BEGROTINGSKOMMISSIE

Tenslotte zou de VVD-fraktie willen voorstellen om, bij de samenstelling van de volgende begrotingskommissie deze niet te beperken tot 3 kommissieleden, doch elke fraktie, die in de raad vertegenwoordigd is, in staat te stellen één lid voor deze kommissie aan te wijzen.
Immers, de begroting is de spil waarom de gemeentehuishouding het gehele jaar draait en elk facet dient hierin een zo grondig mogelijk inzicht te verkrijgen.

Antwoord B & W

Vele onderwerpen die in de algemene beschouwingen van de VVD naar voren zijn gebracht, zijn ook reeds door de andere frakties aangestipt of zijn in het rapport van de begrotingskommissie vermeld. Wij denken hierbij aan samenwerking in regionaal verband, verharden en verbeteren van wegen, de woningbouw en de vuilverwijdering. Wij menen daarop niet opnieuw te moeten ingaan, doch te kunnen volstaan met verwijzing naar het door ons kollege terzake reeds eerder opgemerkte.

Ons kollege deelt uw mening, dat ondanks dat de gewone dienst van de begroting een overschot vertoont, waakzaamheid geboden blijft. Het bedrag aan loonkosten, dat via kapitaalswerken terug moet komen, zullen wij terdege in de gaten houden. Het terzake voor dit jaar geraamde bedrag zal vermoedelijk geen problemen opleveren. Met betrekking tot het vaststellen van een gedragslijn voor het personeel van gemeentewerken achten wij het gewenst eerst het resultaat van het in te stellen arbeidstechnisch onderzoek af te wachten.

Ook wij onderkennen terdege de moeilijkheden, die de plaatselijke industrie ondervindt bij het aantrekken van personeel door het niet kunnen aanbieden van een woning. Wij prijzen ons gelukkig dat het ons kollege is gelukt dit jaar een extra kontignent van 10 woningen te krijgen voor de industrie ofschoon wij ons bewust zijn, dat dit aantal maar weinig soulaas biedt. Tegenover uw voorstel een woning die door het vertrek van een werknemer in de industrie vrijkomt enige tijd beschikbaar te houden, teneinde die industrie in de gelegenheid te stellen een opvolger aan te trekken, staan wij niet afwijzend. Uiteraard dient te worden voorkomen, dat een woning te lang leeg blijft staan. Eventueel huurverlies dient voor rekening van de betrokken industrie te komen. In voorkomende gevallen zal overleg worden gepleegd met de woningadvieskommissie.

Over uw vraag op welke wijze de ingezetenen bij de totstandkoming van een nieuw bestemmingsplan kunnen worden betrokken, zullen wij ons beraden. Ook staan wij niet afwijzend tegenover uw voorstel woningen die thans nog eigendom van de gemeente te zijn, aan de bewoners te verkopen. Uiteraard geldt dit niet voor in een minder goede staat verkerende woningen en voor woningen, die als dienstwoning fungeren. Of verkoop van woningen, die eigendom zijn van de woningbouwvereniging „Thuis Best" al dan niet moet plaatsvinden, staat ter beoordeling van het bestuur van die vereniging. Naast motieven, die daarvoor pleiten, kunnen ook tegenmotieven worden aangevoerd.

DORPSVERFRAAIING

Ons kollege zal nagaan of er aan de beplanting in de kom van het dorp en in het bestemmingsplan Boonk nog iets te verbeteren valt. Gezien de staat, waarin plan Zuid momenteel nog verkeert, is het niet mogelijk in dit plan reeds nu beplanting aan te brengen. Wij willen ons er nader over beraden of het wenselijk is een kommissie uit de ingezetenen in het leven te roepen, die ons kollege op dit punt suggesties aan de hand kan doen.

BEGROTINGSKOMMISSIE

Het heeft de volledige instemming van ons kollege voortaan elke raadsfraktie een lid in de begrotingskommissie te doen aanwijzen. Wij stellen de raad voor daartoe te besluiten (aldus geschiedde).

Vordens Dameskoor

Woensdag 17 maart hield het Vordens Dameskoor haar jaarvergadering. Na enkele agendapunten kwam de bestuursverkiezing.
Aftredend waren mevr. Klein Brinke en mevrouw Wissels, die herkiesbaar waren. Mevr. Rouwenhorst was niet herkiesbaar. In haar plaats werd gekozen mevr. v.d. Linden.
Reis en konkours werden besproken. Er werd besloten om donateurs te werven, wat jaarlijks een vast bedrag oplevert. Want een vereniging te laten draaien is in deze tijd een moeilijk probleem.
Hierna was de rondvraag, waarvan de dames goed gebruik hebben gemakkt. Tegen tien uur sloot de voorzitster de vergadering, welke goed bezocht is.

Leven en dood in Bijbels Licht

Voor de afd. Vorden van de Ned. Chr. Vrouwen Bond sprak in zaal Eskes drs Wissink uit Zwolle over 't onderwerp 'Leven en dood in Bijbels Licht'. Spreker begon met te zeggen dat dit een zeer teer onderwerp is, waarmee, gezien de kerkelijke richtingen, het niet iedereen met hem ens zal zijn.

In onze tijd wordt de dood vaak verdoezeld. Vervolgens deed spreker enige grepen uit de bijbel waarbij wij opmerken dat ten tijde van de Aartsvaders nog weinig over een leven na de dood vermeld wordt, terwijl er tijdens de psalmen sprake is van een hemel en een dodenrijk. Enige honderden jaren voor Christus, ten tijde van de Makkabeën, is er duidelijk sprake van een herrijzenis na de dood.

In het Nieuwe Testament lezen wij, aldus spreker, hoe Jezus woedend werd om de dood van Lazerus en hem opwekte, evenals de jongeling uit Nain. Over de voorstelling dat de mens een ziel heeft die ten hemel zal stijgen, staat niets in de bijbel. De gelovigen zullen herrijzen en met Hem leven. Bij de dood valt de tijd weg en zijn de gelovigen bij Christus, dit was voor Paulus duidelijk.
Drs Wissink beantwoordde de verschillende vragen voor zover hem dit mogelijk was, waarna de presidente hem dank bracht voor zijn duidelijke uiteenzetting van een en ander.

Waterpolo

Heren van Vorden kansloos tegen WZC uit Wijhe

De eerste aanvallen waren voor WZC. De Vordense defensie gaf echter geen krimp. Zelfs kreeg Vorden kans op een voorsprong toen Oudsen bijna raak schoot.
Doelman Velhorst werd verrast door een fraaie goal van Hillebrand en van Zanten schoot de stand naar 2-0. Juist voor rust werd het 3-0.
Na hervatting bleek dat de konditie van WZC goed was want Vorden werd overrompeld. Het werd 4-0 door van Zanten. Vorden deed er echter van alles aan en Oudsen schoot tegen de lat maar het doelpunt kwam aan de andere kant toen alweer van Zanten (erg goed!) de eindstand op 5-0 bepaalde.

Gehandicapte Vordense dames kansloos tegen Zwolle

In de Vordense ploeg speelden drie jeugdspeelsters, die het niet gek deden, doch wel routine tekort kwamen, om goed 'mee te kunnen draaien'. De Vordense defensie werd al gauw uit positie gespeeld en de stand werd met de regelmaat van de klok opgevoerd naar 7-0.
Deze uitslag betekent dat ZZ&PC een fraai uitzich heeft op het kampioenschap.

Prestatieloop sportcomb. 't Medler zeer geslaagd!

Liefst 175 deelnemers kwamen naar 't Medler om mee te doen aan de prestatieloop, die door de sc Medler was uitgeschreven. Uit alle windstreken waren deelnemers, Doetinchem, Aalten enz. Uit Eerbeek was de toerfietsvereniging EHTC aanwezig met 15 deelnemers. Er was ook nog een loper uit Amsterdam.

De route van 10 en 5 km was door de heren Eggink en Snellink zo uitgezet, dat de deelnemers de mooie omgeving van kasteel Onstein goed te zien kregen.

Dat het lang geen ongeoefende dikbuiken waren, bleek wel omdat om drie uur de hele 'meute' weer binnen was. Onder hen waren veel dames terwijl de jongste deelnemer de 7-jarige Herbert Brummelman een extra applaus kreeg. Van de o.l. school Linde liepen 17 leerlingen de route uit. Er waren geen prijzen; wel kregen de deelnemers een fraai herinneringsvaantje aangeboden.

De organisatie was zeer goed te noemen, de afd. EHBO van mr van Dijk hoefde niet in aktie te komen. Bij start en finish kreeg men medewerking van de OK die vlaggen en routepijlen beschikbaar stelde.
Al met al een geslaagd evenement, dat voor herhaling vatbaar is!

Motorgazonmaaiers
Elektrische gazonmaaiers
Accu gazonmaaiers
Handgazonmaaiers

TE KUST EN TE KEUR BIJ DE VAKMAN DIE ZE OOK REPAREREN KAN

Gebr. Barendsen
Zutphenseweg - Vorden - Telefoon 05752-1261

Zeiljack's, Anoraks, Poncho's
Fietscapes, Regenpakken
en -broeken

in de modekleuren, water- en winddicht, ijzersterk, gelaste naden

Wapen- en sporthandel
Martens
steeds doeltreffend!
Zutphenseweg - Vorden

Adverteren doet verkopen

TOT ZATERDAGMIDDAG 5 UUR

Porcelein kop en schotels
goed Duits fabrikaat van *f* 1,55 voor
1.25

Schuurlapje
deze week 40 cent

Koerselman
Winkelcentrum - Telefoon 1364

jeugdspaarplan
DE ZILVERVLOOT
10% overheidspremie
BONDSSPAARBANK
NUTSSPAARBANK
DORPSSTRAAT 15

Donderdag

500 gram varkenslappen	**298**
500 gram Verse lever	**170**
3 Hamburgers	**98**

Vrijdag en zaterdag

500 gram Verse worst	**260**
500 gram Runderlappen	**290**
500 gram Riblappen	**398**
500 gram Speklappen	**160**

Voor de boterham

150 gram Pekelvlees	**98**
150 gram Hausmacher	**60**
150 gram Boterhamworst	**68**
250 gram Kookworst (aan stuk)	**98**

Rund- en varkensslagerij
B. G. Vlogman
Vorden - Nieuwstad 14 - Tel. 05752-1321
ZATERDAG 16.00 UUR GESLOTEN

SILVESTER WOONTEXTIEL
GORDIJNSTOFFEN en TAPIJTEN *Uw woninginrichter staat er voor in!*

Donderdag 25 maart 1971

32e jaargang no. 51

Derde blad Contact

Goedkope zonwering Balastore
vele maten uit voorraad leverbaar
Doe-het-zelf centrum Harmsen
Schoolstraat 6
Tel. 1486 - Vorden

Makel.- en assur.kantoor
J. VAN ZEEBURG
't Jebbink 1, Vorden
telefoon 1531
Bemiddeling bij aan- en verkoop v. onr. goederen Taxaties, verzekeringen en hypotheken

Betontegels
30 x 30 cm
1e soort afgehaald
55 cent per stuk
Doe-het-zelf centrum Harmsen
Schoolstraat 6 Vorden
Telefoon 05752 - 1486

Betonbanden
5 x 15 x 100 cm
afgehaald 1,85 per stuk
Doe-het-zelf centrum Harmsen
Schoolstraat 6 Vorden
Telefoon 05752 - 1486

HBO I
PETROLEUM
DIESELOLIE
OLIETANKS
kwantum extra lage prijzen
G. Weulen Kranenbarg

Kunstglazuur wandtegels
10 x 20 cm
effen kleur 32 ct p. stuk
gewolkt 34 ct p. stuk
Keuze uit plm. 15 soorten, alles uit voorraad leverbaar exkl. BTW
Doe-het-zelf centrum Harmsen
Schoolstraat 6 - Vorden
Telefoon 05752-1486

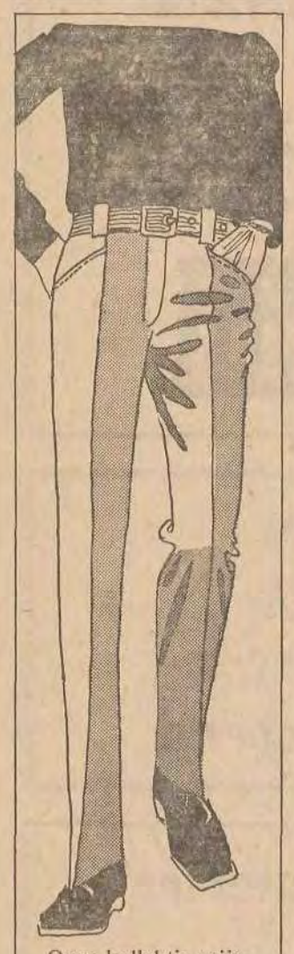

Onze kollektie vrijetijdskleding vormt de sportieve top in de mannenmode. Kom eens kijken, wat wij hebben aan te bieden in pantalons, truien, polopulls, sporthemden en weekenders. Als u het ziet, wrijft u zich in de handen van plezier.
Schoolderman
Raadhuisstraat

Profijt AANBIEDING
Pedaalemmer
15,25
13,95
Broodtrommel
9,75
8,95
Shoemaster
(poetsdoos) 6,05
5,43
Gems Vorden
Zutphenseweg
Telefoon 1546

Blauwe asbest golfplaten
Uit voorraad leverbaar
lengtes 153 - 183 - 213 248
Spotgoedkoop
Doe-het-zelf centrum Harmsen
Schoolstraat 6 Vorden
Telefoon 05752 - 1486

VOORJAARS-AANBIEDING
Veegvaste muurverf
per emmer à 4 kg
nu slechts *f* 3,—
normale prijs *f* 5,45
Wasbare
super sneeuwwitte
muurverf
van *f* 12,50 per emmer
NU voor slechts *f* 9,—
Behang
Enorme kollektie
Plaktafels gratis in bruikleen
Rauhfaser
(struktuurbehang)
nu slechts
f 8,50 per rol
á 33 m
plakplastic
nergens zo'n keuze
Doe-het-zelf centrum Harmsen
Schoolstraat 6 Vorden
Telefoon 1486

Asbestboard
(afm. 120 x 250)
1 t.m. 5 st. 9,41 p. pl.
6 t.m. 12 st. 7,88 p. pl.
13 t.m. 30 st. 7,21 p. pl.
31 en meer 7,— p. plaat
alle prijzen exkl. BTW
Doe-het-zelf centrum Harmsen
Schoolstraat 6 - Vorden
Telefoon 05752-1486

Dubbele kampioensmotorcross
Hamové Hengelo G
ZONDAG 28 MAART 1971 - CIRCUIT 'T ZAND - AANVANG 13.00 UUR
— 500 cc SENIOREN EN INTERNATIONALEN (KAMPIOENSCHAP);
— 250 cc SENIOREN EN INTERNATIONALEN (KAMPIOENSCHAP);
— 50 cc SENIOREN;
— ZIJSPANNEN JUNIOREN

Er zijn nog vele koopjes in onze
grote opruiming
ECHTE MERKSCHOENEN ZOALS
Avang, Durea, Hush-Puppies, Swift, Robinson en Aero nu vele, vele guldens goedkoper
LEUKE JONGENS- EN MEISJESSCHOENEN
ALLEMAAL VEEL VOORDELIGER.
STEL HET NIET MEER LANGER UIT, BEZOEK NU ONZE
opruiming
EN DOE UW VOORDEEL
HET SCHOENENHUIS FA JANSEN
DORPSSTRAAT - VORDEN

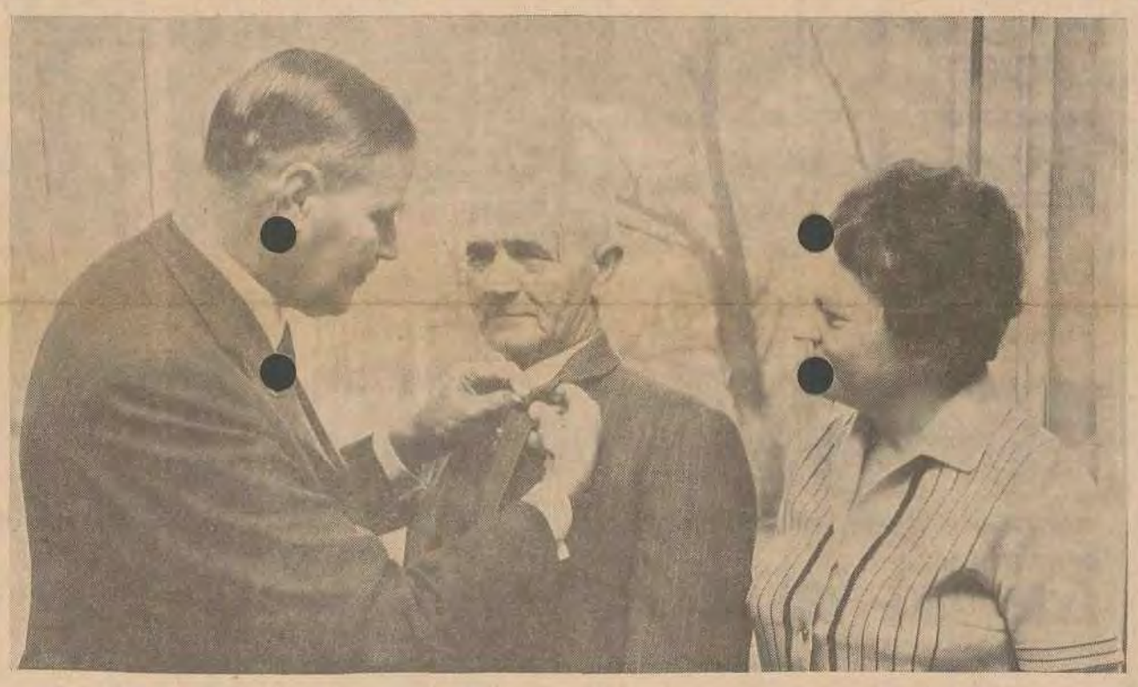

40-jarig jubileum Lammert Velhorst

Op het herstellingsoord „De Decanije" te Vorden, voor ingewijden beter bekend als „Het Oordje", was het dinsdagmiddag jl. feest want op die dag herdacht de tuinbaas Lammert Velhorst het feit dat hij 40 jaar geleden bij de herstellingsoordvereniging in dienst was getreden.

Begonnen als jongeman van 16 jaar in een korte broek op 23 maart 1931, leerde hij o.l.v. de heer H. Hofmeier alle kneepjes van het tuinvak. Na de aanloopperiode van tuinman is de heer Velhorst thans ruim twaalf jaar tuinbaas en geeft hij leiding aan het tuinpersoneel.

De eerste die dinsdagmiddag ter gelegenheid van het 40-jarig dienstjubileum de heer Velhorst zijn gelukwensen kwam aanbieden was burgemeester A. E. van Arkel. „U hebt zich doen kennen als een plichtsgetrouw ijverig en vakbekwaam medewerker en tevens als een buitengewoon goede chef. Het moet prettig zijn te weten dat uw werkzaamheden zo worden gewaardeerd. Zo worden ze zelfs gewaardeerd dat ook het hoogste gezag in ons land van Hare erkentelijkheid ten opzichte van uw 40-jarige trouwe dienstvervulling heeft doen blijken", aldus burgemeester Van Arkel die vervolgens de jubilaris de eremedaille in zilver verbonden aan de Orde van Oranje Nassau op de revers spelde.

Vervolgens sprak de heer Karton, voorzitter van de Herstellingsoordvereniging de jubilaris toe. „In die 40 jaar dat u hier werkzaam bent, is er hier op het herstellingsoord veel, ja heel veel veranderd en is het begrip tuinbaas veelomvattend. Niet alleen de werkzaamheden in de tuin behoren tot uw taak (beplantingen, verbouw van groenten etc.) daarnaast houdt u een oog op de centrale verwarmingsinstallatie en verricht u werkzaamheden van allerlei aard. U heeft alles gedaan met uw medewerkers en u heeft kans gezien een team mensen te vormen die hun uiterste best doen het geheel keurig voor elkaar te maken en te houden. Voor deze plichtsbetrachting en trouw is het bestuur u zeer dankbaar", aldus de heer Karton, die vervolgens de heer Velhorst een geschenk onder couvert overhandigde.

Namens de kollega's uit de tuin voerde hierna de heer W. Oonk het woord. Hij schetste de jubilaris als een man met wie het zeer prettig is samen te werken. Als blijk van waardering bood hij de heer Velhorst een prachtige platenkoffer en een platenbon aan.

Uit naam van alle patiënten en al het personeel werd hierna het woord gevoerd door de direktrice van het herstellingsoord, mejuffrouw Stratling. Ook zij toonde zich zeer erkentelijk voor de wijze waarop met „Lammert", zoals zij hem noemde, is samen te werken. De direktrice overhandigde de jubilaris vervolgens een rookstandaard en een grote doos „vol verrassingen" en voor mevrouw Velhorst een boeket bloemen.

De administrateur van de Herstellingsoordvereniging, de heer W. Timmer, sprak hierna een kort persoonlijk woord vanwege het feit dat hij nu ruim 20 jaar alles wat de tuin betreft, met de jubilaris bespreekt. Hij overhandigde de heer Velhorst een geschenk onder couvert.

Na dit officiële gedeelte bleef het gezelschap nog geruime tijd gezellig bijeen. De jubilaris bdeankte tot slot allen voor de huldebetoon die hem ten deel was gevallen.

Wegens het grote raadsverslag dat wij dit keer in verband met de gemeentebegroting 1971 meenden te moeten publiceren, moest helaas het vervolgartikel over de kerken van Kranenburg en het verslag van de Vordense Winkeliersvereniging wijken. Wij zullen aan deze twee artikelen volgende week weer aandacht besteden. Red.

Geslaagd

Onze plaatsgenote mejuffrouw W. A. Gotink leerlinge van de Rollecate te Deventer, slaagde in Oudenbos voor de akte N 19 (akte landbouwhuishoudlerares).

Luxaflex zonwering
— PRAKTISCH
— DUURZAAM
— EN DEKORATIEF
Uw dealer:
WONINGINRICHTING MANUFACTUREN
HELMINK
VORDEN ZUTPHENSEWEG TEL.05752-1514

Agenda

25 maart	Bejaardenkr. 14.15 uur in 't nut
25 maart	KPO-avond
27 maart	Uitvoering Jeugdtoneel KRATO in zaal Schoenaker
30 maart	Vergadering HSV De Snoekbaars in café Eskes
30 maart	Kijkavond school Het Hoge
1 april	Ned. Bond v. Plattelandsvrouwen
3 april	Jubileumuitvoering muziekverenig. Concordia in het Nutsgebouw Vorden"
6 april	Ledenvergadering VVV in café Eskes
6 april	Modeshow in hotel Bakker
7 april	Hervormde Vrouwengroep dorp
15 april	Herv. Vrouwengr. Wildenborch

SCHURINK VERKOOPT NIET ZIJN BAKKERIJ, MAAR WEL
HEERLIJKE SLAGROOMTOMPOEZEN
A.s. zaterdag 5 stuks voor
2,45
zolang de voorraad strekt !
NEEMT PROEF MET ONZE
Limburgse vlaaien
gevuld met appel, ananas of kersen
2,50
BAKKERIJ
Schurink
Nieuwstad 9 Telefoon 1384
Filiaal Burg. Galléestr. 46 Telefoon 1877

Minister Schut sprak in Vorden

Op uitnodiging van de AR-kiesvereniging Ndeerland en Oranje sprak excellentie ir W. F. Schut, minister van Volkshuisvesting en Ruimtelijke Ordening in „'t Wapen van Vorden" over het onderwerp: „Hoogtepunten in de verkiezingsstrijd". Hiervoor bestond een zeer goede belangstelling, ook van niet-parijtgenoten.
Spreker bgeon zijn rede met te zeggen dat een minister nog wel eens wordt aangevallen in zijn beleid. Op 28 april a.s., aldus spreker, gaan wij weer ter stembus en zal een verkiezingsstrijd worden ook voor vredelievende mensen die een antwoord dienen te geven in verantwoordelijkheid en bereid zijn om ja en nee te zeggen. Men dient er echter geen scheldpartij van te maken, want talenten zijn echter te zeer verdeeld. Men dient die man te stemmen uit de vele partijen welke thans aan de verkiezing deelnemen die voor ons land en volk het beste zoeken.

Wij als Nederlanders willen zoveel. We willen een heleboel. Huizen willen we, méér huizen en betere. En als wij een dak boven ons hoofd hebben, zijn er weer andere dingen die eigenlijk niet gemist kunnen worden. We hebben evenwel niets tegen fabrieken, omdat er nu eenmaal voor iedereen werk moet zijn. Maar de rook uit die schoorstenen willen we niet. Daar moet iets aan gedaan worden. Zo slaat een vloedgolf van wensen en verlangens over ons land. Het staat als een paal boven water, dat op set ogenblik veel van onze verlangens werkelijkheid kunnen worden, maar alles kan beslist niet ineens en beslist niet tegelijkertijd. Altijd moet er een keuze gedaan worden. Méér van dit betekent minder van dat. Het hart van christelijke politiek is liefde tot God en liefde tot de naaste. Op die evangelische basis heeft de AR haar programma geplaatst.
Spreker behandelde voorts de werkzaamheden van het kabinet De Jong in de laatste vier jaar, welk kabinet uiterst produktief is geweest door 24 wetten in het leven te roepen ten bate van onze samenleving. Minister-president De Jong heeft dat varkentje ongelooflijk goed gewassen, aldus spreker. Denk maar eens aan de oplossing in korte tijd van de wandaden in Indonesië nu twee jaar geleden.

Wonen, werken en ontspanning zijn drie hoofdvoorwaarden voor een menswaardig bestaan. Speciaal dient gelet te worden op de vorming van en het onderwijs aan de werkende jongeren. Ook voor een gezonde ontwikkelnig van landbouw en midden- en kleinbedrijf dient de overheid krachtige maatregelen te nemen. De vrijheid van de mens en zijn verantwoordelijkheid moeten maximaal tot uitdrukking kunnen komen. Echte demokratie is gebaseerd op de grote waarde van een onlosmakelijke koppeling van gezag èn vrijheid. Het gezag is van God; het heeft zijn doel in het dienen van de mens. De regels, die ons door de overheid worden gesteld, zullen wij moeten eerbiedigen, maar wij moeten als burgers ook kunnen begrijpen waarom die maatregelen worden getroffen.

UW SCHOENREPARATIE NU NOG VLUGGER KLAAR

Dinsdag brengen donderdag klaar; donderdag brengen zaterdag klaar; zaterdag brengen dinsdag klaar.

Voor snelle maar vooral vakkundige reparatie

Het Schoenenhuis

FA JANSEN - Dorpsstraat 34 - Vorden

Hendrik-Jan de tuinman adviseert

Hendrik-Jan de tuinman, bekend door zijn tuintips over radio Luxemburg en Veronica adviseert:

KOOP HIER UW TUINGEREEDSCHAPPEN

GBV

GEBR. BARENDSEN VORDEN

Zutphenseweg - Telefoon 05752-1261

Er zijn 2 adressen waar u lekker kunt eten:
HET UWE EN HET ONZE

Gebr. Eykelkamp

Medler

Medler - Tel. 6634

Kurkbehang UITERWEERD

Behangtegels UITERWEERD

Grasweefsel UITERWEERD

Fabeltjes-behang UITERWEERD

KEUZE UIT MEER DAN 200 DESSINS

Auto-behang UITERWEERD

Beatbehang UITERWEERD

Houtbehang UITERWEERD

Kleuter-behang UITERWEERD

RUIME PARKEER-GELEGENHEID

Plakplastic voor deuren UITERWEERD

Suwide UITERWEERD

Toilet-ventilator UITERWEERD

Raam-ventilator UITERWEERD

Bagetlijsten UITERWEERD

Plafondtegels UITERWEERD

TE HUUR: BEHANG-AFSTOOMAPPARATUUR

Marmoplast UITERWEERD

Kurust UITERWEERD

Autolakken UITERWEERD

Traktor-verven UITERWEERD

Ladders UITERWEERD

Witkalk UITERWEERD

ALUMINIUM JALOEZIëN 5 en 3½ cm breed

SCHILDERSBEDRIJF

J. M. UITERWEERD

☆ Gediplomeerd meesterschilder
Nat. Schildersschool
Ruurloseweg 35 - Telefoon 1523

---

je kunt er zo fijn vrij kijken

WONINGINRICHTING

het binnenhuis

FA. A. POLMAN
DORPSSTRAAT 22, VORDEN
TEL. (05752) 13 14
RIJKSSTRAATWEG 108
TEL. (05750) 73 32
WARNSVELD

Uw adres voor
VERSE
HAANTJES
KIP EN
EIEREN
is

POELIERSBEDRIJF
Rossel
Nieuwstad tel. 1283

Speciale aanbieding Hardboard

bij afname tot 25 m² *f 2,10 per m²*

boven de 25 m² slechts *f 1,85 per m²* inkl. BTW

Doe-het-zelf centrum Harmsen

Schoolstraat 6 Vorden
Telefoon 05752 - 1486

Speciaal adres:
Acrobaten
Trommelschudders
Strooiers enz.

WITTE SMID
WARNSVELD
Telefoon 05751-204

ZEUGEN-
KOOIEN
VOER- EN
LIGBOXEN
KRAAMHOKKEN
goedkoop

G. Weulen Kranenbarg

Wandtegels

15 x 15 cm, kleur wit en creme

1 t.m. 200 st. *f* 25,76 p. 100 st.; 201-500 st. *f* 22,40 p. 100 st.; 501 en meer *f* 21,28 p. 100 stuks. Inklusief BTW

Doe-het-zelf centrum Harmsen

Schoolstraat 6 Vorden
Telefoon 05752 - 1486

Ons assortiment
Tijdschriften
Pockets
Kinderboeken
Jeugdpockets
is groots

Sigarenmagazijn
D. BOERSMA
Dorpsstraat 6

Sportkolbert
in exclusieve ruit.
Zijsplitten en ticketpocket.
Leren knopen.
Alléén bij ons!

f 89,00

Schoolderman
Raadhuisstraat

MERKBENZINE
vrije lage prijzen
G. Weulen Kranenbarg
Enkweg bij NS-station

Wand-schroten

keuze uit:
vuren, grenen, parana-pine, Red cedar, Red merantie, plastic schroten

Basralocus

Doe-het-zelf centrum Harmsen

Schoolstraat 6 Vorden
Telefoon 05752 - 1486

KOLEN
de grootste sortering

G. Weulen Kranenbarg

PASFOTO'S
voor half één gemaakt, dezelfde dag nog klaar

Foto ZEYLEMAKER
Houtmarkt 77, Zutphen

UIERNETTEN

geheel kompleet met tuig, geen beschadigde tepels meer en geen mislukte melklijsten. Per stuk *f* 32,—. Bij 5 stuks *f* 30,- Franko huis.
A. R. WAGENVOORT
STALINRICHTING
Julianalaan 16 - Vorden
telefoon 05752-1259

Verhuur

gelegenheidskleding voor heren, in zwart en grijs

GEBR. WILLEMS
kleermakerij, Rozenhoflaan 1, Zutphen, telefoon 2264

---

1 pak Spar-koffie van 218 voor 199

2 pakken Spar-margarine 82
150 gram gekookte Gelderse worst 89
500 gram Belegen kaas 279
10 rollen drop . . . . . van 130 voor . 109

2 blikken Spar-appelmoes van 138 voor 119

2½ kilo Uien 98
5 kg Aardappelen 98
1 baal Hoesttabletten van 98 voor 89
Haard- of tv bankje 975

net winkelmeisje gevraagd

DE SPAR
KOPEN BIJ DE SPAR IS SPAREN BIJ DE KOOP

REMMERS

supermarkt

Zutphenseweg 41 - Telefoon 1281

Zondag 28 maart a.s.

DANSEN

orkest

THE EVENING STARS

met zang van Ansje

aanvang 7 uur

CONCORDIA

HENGELO (GLD.)

3 BARS VOL GEZELLIGHEID

BESTELDE KAARTEN VOOR CORRY EN DE REKELS VOOR 6 APRIL UITERLIJK AFHALEN A.S. ZONDAG

KOOPT UW MEUBELEN BIJ DE

meubelvoorraad-houder

— MEER KEUS
— VOORDELIGER IN PRIJS

Zie onze toonzalen 1e en 2e etage

WONINGINRICHTING MANUFACTUREN
HELMINK
VORDEN ZUTPHENSEWEG TEL. 05752-1514

IJSSALON BOERSMA

DORPSSTRAAT

geopend

Hotel „Langeler"

HENGELO G

A.S. ZONDAG 28 MAART NA AFLOOP MOTORCROSS

gratis dansen

Orkest:

THE METEORS

SFEERVOLLE VERLICHTING

ALLES VOOR DE VOETBALSPORT

Wapen- en sporthandel

Martens

steeds doeltreffend!

Zutphenseweg - Vorden

CLUBKOUSEN, -SHIRTS EN SHORTS, VOETBALLEN, BEENBESCHERMERS, SPORT- EN VOETBALTASSEN, HELANCA TRAININGSPAKKEN, ADIDAS SPORTSCHOENEN VOOR TOPPRESTATIES