# CONTACT ®

editie vorden

Woensdag 31 juli 2002
64e jaargang no. 22

NIEUWS- EN ADVERTENTIEBLAD VOOR VORDEN - WICHMOND - KRANENBURG

Uitgave: Drukkerij Weevers B.V. • Nieuwstad 30 • Postbus 22 7250 AA Vorden • Tel. (0575) 55 10 10 • Fax 55 10 86 • ISDN 55 56 78
E-mail: info@contact.nl • Internet: www.contact.nl • Bank: Rabobank nr. 36.64.02.374 ABN AMRO nr. 48.63.19.245 Giro nr. 1205867

Kopij: vóór maandagmorgen 9.00 uur:
Drukkerij Weevers BV
Nieuwstad 30
Postbus 22, 7250 AA Vorden
Telefoon (0575 ) 55 10 10 • Lid NNP


Overname van advertenties/berichten is verboden

# Braderie Wichmond gezellig, maar wel warm!

**De meningen van de standhouders tijdens de braderie in Wichmond waren verdeeld. Het varieerde van 'geen droog brood te verdienen' tot 'ik ben wel tevreden over de verkoop'. Feit blijft dat het bijna, of misschien wel, 'te warm' was. Toen wij zaterdagmiddag een kijkje gingen nemen bij de door de biljartvereniging KOT ("Krijt op Tijd") georganiseerde braderie, bleek dat de circa 60 standhouders behoorlijk hadden 'uitgepakt'.**

Voor de liefhebbers van oude spullen, breed uitgestald op straat, diverse gebruiksvoorwerpen uit grootmoeders tijd. Oude teilen, petroleumlampen, toiletemmers, waterkannen, noem maar op. Zelfs een heel oude grammofoon met platen uit de tijd van Max van Praag. "Als de klok van Arnemuiden", "Zilveren draden tussen het goud", je hoort het opoe nog meegalmen in de keuken!.

Daarnaast veel 'prullaria', bloemen, planten, speelgoed e.d. De dames van de Welfare van het Rode Kruis, waren eveneens met een stand aanwezig. Zij verkochten door hen zelf gemaakte producten. Aan de kleintjes was ook gedacht. Een mini-treintje en dito draaimolen reden 'rondje na rondje'. Kinderen blij, papa en mama blij, want is het niet leuk wanneer de peuters het uitkraaien van de pret. Aan hapjes en drankjes geen gebre

k. Wat te denken van de aanbieding "drie Achterhoekse metworsten voor 5 euro". De bezoekers kochten geen kat in de zak, want vooraf een schijfje worst proeven, behoorde bij de aanbieding.

Ondanks de hitte gaven de 'Country Line Dancers' met veel enthousiasme een aantal demonstraties.

We schreven het al, de ene standhouder tevreden, bij een ander viel de verkoop tegen. Het contrast bleek duidelijk bij de twee dames die, elk afzonderlijk, het spinnewiel bedienden. Lita van Keulen uit Deventer wist het zeker: "Er is vandaag geen droog brood te verdienen".
Zij verkocht mutsen, truien en vesten, gemaakt uit tapijtwol. "Ik doe jaarlijks zo'n acht braderiën. Verdienen doe ik er niet zoveel aan. Het gaat mij er voornamelijk om dat ik uit de kosten kom. Ik denk dat mij dat vandaag niet lukt", zo sprak zij.

Hentje Bargeman, gehuld in Achterhoekse kledij uit vroeger jaren, en afkomstig uit Wichmond ("ik woon aan de Lankhorsterstraat") liet tijdens het draaien van het spinnewiel weten, dat zij juist wel tevreden was. "De verkoop van de sokken en de truien e.d. valt gewoon mee".
Wellicht speelde daarbij een rol, dat Hentje natuurlijk geen onbekende is in Wichmond en derhalve een 'thuiswedstrijd' speelde!

"Ik zit elke dag wel vijf uur achter het spinnewiel en dat het hele jaar door", zo zegt zij.

Ze beperkt zich niet alleen tot de braderie in Wichmond. "Nee hoor, ik doe veel meer. We gaan jaarlijks met een aantal dames naar de grote markt in Potsdam (bij Berlijn) . Daar komen tienduizenden, misschien wel honderdduizend bezoekers.

Ook zijn we met Sinterklaas, de Kerst in andere Duitse steden, zoals Keulen", zo vertelde Hentje niet zonder trots.

# Expositie 'Verroest' in bibliotheek

**Met als titel 'Verroest' exposeert de heer F. Kuiper, vanaf maandag 5 augustus tot en met zaterdag 14 september foto's in de galerie van de bibliotheek (eerste verdieping). De foto's zijn oorspronkelijk gemaakt op een schroothoop. Vervolgens zijn ze zodanig op de computer bewerkt, dat ze tot verrassende resultaten leidden.**

De opening van deze expositie, die mede mogelijk is gemaakt door de stichting "Vrienden van de bibliotheek", vindt plaats op vrijdagavond 2 augustus.

Deze officiele handeling wordt verricht door de heer D. Wallenburg, voorzitter van het bibliotheekbestuur. De expositie is tot 20 augustus van dinsdag tot en met zaterdag 's morgens geopend. Daarna op zaterdagmorgen, op dinsdag en vrijdag 's middags en op woensdag en donderdag van is middags.


Deze week in Contact

AUTO CONTACT



**Voor een goed verzorgd diner, bruiloft of feest**

Café - Restaurant
Zalencentrum
De Nieuwe Aanleg
Passantenhaven

- zalen tot 1000 personen
- schietkelder
- bowlingbanen
- kegelbanen

Scheggertdijk 10, 7218 NA Almen - Tel. (0575) 43 12 96 - Fax (0575) 43 17 33


**In week 34 verschijnt de Feestkrant ter gelegenheid van de feestweek in Warnsveld.
Deze wordt gehouden van
zaterdag 24 augustus t/m zondag 1 september.**

**De krant komt uit in Warnsveld, Vorden en Zutphen.
Aanlevering materiaal gaarne voor of op 2 augustus a.s.**

**De redactie
Drukkerij Weevers**

# Country Living Fair 2002

**In week 32 (5 t/m 10 augustus) verschijnt in "Contact" en "Elna" een of enkele pagina's, gewijd aan de Country Living Fair 2002. Er bestaat nog de mogelijkheid om hierop uw advertentie te plaatsen. Gaarne bericht en/of tekst tot woensdagavond 31 juli 17.00 uur.**

*Redactie Contact, B. Overbeek.*

# Weekenddiensten

**ALARMNUMMER POLITIE AMBULANCE BRANDWEER 1 1 2**

**Hervormde kerk Vorden**
*Zondag 4 augustus* 10.00 uur Openluchtdienst bij Kasteel Vorden, dhr. G. Beking uit Enschede.

**Hervormde kerk Wichmond**
*Zondag 4 augustus* 10.00 uur Zangdienst m.m.v. kerkenraadsleden en zangdienstcommissie.

**Gereformeerde kerk Vorden**
*Zondag 4 augustus* 10.00 uur Openluchtdienst bij Kasteel Vorden, dhr. G. Beking uit Enschede; 19.00 uur br. H.G. Dijkman.

**R.K. kerk Vorden**
*Zondag 4 augustus* 10.00 uur woord- en communieviering m.m.v. Cantemus Domino.

**R.K. kerk Vierakker**
*Zaterdag 3 augustus* 17.00 uur eucharistieviering met volkszang.
*Zondag 4 augustus* 10.00 uur eucharistieviering m.m.v. Herenkoor.

**Weekendwacht pastores**
*4-5 augustus* F. Hogenelst, Lochem, tel. (0573) 25 14 57.

**Huisartsendienst**
**Huisarts - Regionale Huisartsenpost Zutphen en omstreken.**

**Telefoon 0900 - 200 9000**

**U krijgt waar mogelijk een telefonisch advies van de dienstdoende doktersassistente of huisarts òf een afspraak voor het spoedspreekuur op de huisartsenpost. Kom niet zo maar naar de post toe, bel altijd eerst voor overleg. Om iedereen optimale zorg te kunnen bieden en wachttijden zo veel mogelijk te beperken wordt er uitsluitend volgens afspraak gewerkt. Als u om medische redenen niet in staat bent om de huisartsenpost te bezoeken dan komt er een 'rijdende huisarts' bij u thuis. Houdt uw verzekeringsnummer en medicijnen bij de hand als u belt en neem ze mee als u naar het spreekuur op de huisartsenpost komt. De huisartsenpost is gevestigd in het Entreegebouw van ziekenhuis Het Spittaal in Zutphen.**

**Apotheek**
De avond, nacht- en weekenddienst wordt verzorgd door Apotheek Warnsveld, Runneboom 16, Warnsveld. Tel. (0575) 57 24 95, fax (0575) 52 57 28.

**Tandarts**
*3-4 augustus* B.W.A.M. Polman, Lochem, tel. (0573) 25 14 83. Spreekuur voor spoedgevallen zaterdag en zondag van 11.30-12.00 uur.

# Weekenddiensten

**Streekziekenhuis Het Spittaal,** Ooyerhoekseweg 8, tel. (0575) 59 25 92. Bezoekuren dagelijks van 15.00-15.45 en 18.45- 19.30 uur. Kinderafdeling voor ouders en gezinsleden de hele dag; anderen 15.00-16.30 en 17.45-19.00 uur. Hartbewaking en intensive care dagelijks 11.00-11.30 uur (na overleg). Kraamafdeling 10.30-11.30, 15.30-16.45 en 18.45-19.30 uur. PAAZ ma. t/m vrij. 18.30-19.45 uur; wo. 14.30-16.30 uur; za. en zo. 13.00-16.30 uur en 18.00-20.00 uur.

**Brandweer** 112, b.g.g. tel. (055) 50 53 322.

**Politie** tel. (0900) 88 44 (dag en nacht). Alarmnummer 112. De openingstijden van het politiebureau team Vorden zijn maandag t/m vrijdag van 09.00 tot 13.00 uur. Indien het bureau gesloten is, kan men zich wenden tot de politie te Lochem, Larenseweg 30, 7241 CN Lochem, tel. (0900) 88 44, fax (0573) 29 92 98.

**Ambulance** 112, b.g.g. (0570) 63 32 22

**Verloskundige** Ria Haggeman-Withaar, tel. (0575) 44 27 72.

**Dierenarts** tel. 55 12 77 (men wordt doorgeschakeld).

**Woningcorporatie De Stiepel,** Dr. Grashuisstraat 8, 7021 CL Zelhem. Het kantoor is geopend op werkdagen van 08.00 tot 16.30 uur. Reparatieverzoeken kunnen telefonisch gemeld worden van maandag tot en met vrijdag telefoon (0314) 62 61 40. Voor overige zaken: (0314) 62 61 26. Internet: www.destiepel.nl - E-mail: info@destiepel.nl

**Sensire** (voorheen ZorgGroep en Woonzorgcentrum De Wehme)
*Verzorgingshuiszorg en Thuiszorg.* Vorden: Nieuwstad 32. Telefoon (0575) 55 73 00.
*Maatschappelijk Werk.* Vorden: Zutphenseweg 1c, tel. (0575) 55 21 29. Spreekuur ma. t/m vr. 8.30-9.30 uur.
*Thuiszorgwinkel Zutphen.* Telefoon 0900 88 06 24 uur per dag. Zutphen: Ooyerhoekseweg 6. Geopend ma. t/m vr. 9.00-13.00 uur en 13.30-17.30 uur; za. 10.00-13.00 uur.

**Yunio Oost Gelderland** (voorheen ZorgGroep)
Telefoon 0900 98 64 24 uur per dag bereikbaar voor: *Kraamzorg* en *Jeugdgezondheidszorg.*

**Quintes Thuiszorg** *Bureau voor particuliere thuiszorg* 24 uur per dag te bereiken onder centraal telefoonnummer (033) 46 25 678.

**Pedicure** L. Evers-Jansen, tel. (0575) 46 25 15; mevr. Kamphorst tel. (0575) 55 34 72; mevr. Mokkink-Kasteel, tel. (0575) 55 69 08; Ina Weustman tel. (0575) 52 72 46; Y. Roelofs (0575) 44 19 42.

**Diëtiste/natuurgeneeskundige T. Tolkamp** Eikenlaan 20a. Behandeling op afspraak tel. 55 64 64.

**Slachtofferhulp** tel. (0575) 54 12 22.

**Taxidienst** Taxibedrijf Klein Brinke, telefoon (0575) 55 12 56.

**Uitvaartverzorging**
Monuta uitvaartcentrum Het Jebbink 4a, tel. (0575) 55 27 49 of (0800) 02 30 550.

**Eppink/Ruiterkamp uitvaartverzorging**
Dag en nacht bereikbaar. Tel. (0575) 45 20 20.

**Openbare bibliotheek Vorden** Geopend dinsdag 14.00-20.30 uur, woensdag 14.00-17.30 uur, donderdag 14.00-17.30 uur, vrijdag 14.00-20.30 uur, zaterdag 10.00-12.00 uur.

**VVV-kantoor Kerkstraat 1** tel. 55 32 22. Geopend maandag t/m vrijdag van 9.30-17.30 uur; zaterdag van 9.30-15.00 uur.

**Dierentehuis 'De Bronsbergen' te Zutphen** maandag, dinsdag, donderdag, vrijdag en zaterdag van 14.00-17.00 uur. Tel. 0575-520934. **Info dierenbescherming** tel. (0575) 55 66 68. Landelijk klachtennummer dierenmishandeling (0900) 20 21 210. Dierenambulance tel. (0900) 99 91 999.

**Terminale thuiszorg 'Noaberhulp'** Tel. (0575) 54 33 66.

**Klachten en Informatieburo Gezondheidszorg Stedendrie-hoek** voor vragen over de gezondheidszorg. Inloopspreekuur elke woensdagochtend van 9.30-11.30 uur, Oude Bornhof 55-56, Zutphen, tel. (0575) 54 41 41. Overige dagen van 9.00- 11.00 uur bereikbaar onder tel. nr. (055) 54 14 618.

**Stichting Welzijn Ouderen Vorden (SWOV)** Nieuwstad 32, tel. 553405.
Personenalarmering info/aanvraag bij de SWOV.
Maaltijdverzorging info/aanvraag ma. t/m vr. van 9.00-10.00 uur, tel. 55 34 05.
BOS (Bezoek Oppas Service voor Dementerende Ouderen en voor chronisch zieken) info/aanvraag bij de SWOV, tel. 55 34 05.
Centrale Vrijwillige Hulpverlening info/aanvraag bij de SWOV, tel. 55 34 05.
Open Tafel iedere dag. Informatie bij de SWOV. Aanmelden een dag van tevoren bij de balie van de Stichting Ouderenzorg Vorden/ Ruurlo, tel. 55 73 00 of bij de SWOV, tel. 55 34 05.
Hobbyen op maandag-, woensdag- en donderdag van 9.00-12.00 uur in hobbyruimte van het Dorpscentrum, Raadhuisstraat 6. Info/aanmelden via de SWOV, tel. 55 34 05.
Meer Bewegen voor Ouderen (M.B.v.O.) Gymnastiek, sport en spel, volksdansen en zwemmen. Informatie bij de SWOV, Nieuwstad 32, tel. 55 34 05.

**Stichting de Kringen**
Praatgroepen voor homoseksuele mannen en jongens, biseksuele mannen en lesbische vrouwen. Info: voor mannen Borculoseweg 40, Ruurlo, tel. (0573) 45 23 75 (Wim); voor vrouwen (0315) 68 32 49 (Rie-Anne).

**Stankmeldingsnummer** Gelderland, tel. (026) 35 99 999.

**Oefentherapeut Cesar** M. Steringa, Overweg 16, behandeling op afspraak, tel. (0575) 55 57 63.

**Humanitas 'steun bij verliesverwerking'**
Informatie en aanmelding: coördinator mevr. H. ten Hoopen, tel. (0575) 46 13 32 (zo mogelijk tussen 19.00 en 20.00 uur).

**VOOR DIRECTE DRINGENDE HULP VAN:**
**POLITIE - AMBULANCE - BRANDWEER telefoon 112**
**POLITIE VORDEN: (0900) 88 44**

# Contactjes

zijn uitsluitend bestemd voor particulieren en verenigingen, géén handelaren. Minimumprijs €5,- voor vier gezette regels; elke regel meer €0,50. Vermelding brieven onder nr. of inlichtingen €2,25 extra. Tarieven gelden bij contante betaling; als een rekening gezonden dient te worden, wordt hiervoor €2,25 administratiekosten in rekening gebracht. Anonieme of dubieuze opgaven worden niet geplaatst. Telefonisch opgegeven Contactjes worden bij eventuele fouten niet gratis herplaatst, de geplaatste advertentie dient wel verrekend te worden. Schriftelijke opgaven worden bij foutieve plaatsing wel gratis herplaatst.

● **Slank en fit. Vraag Jerna Bruggink hoe dat zit.** Tel. (0575) 46 32 05.

● Heeft u last van **wespen, mieren of ander ongedierte?** Bel dan OBS Vorden voor een snelle bestrijding. Tel. (0575) 55 32 83, b.g.g. 06 5110 6955.

● **Info pure aloë vera producten.** Jannie Nijkamp, Warnsveld, tel. (0575) 52 13 16 of 55 36 32.

● Te huur: **feesttenten,** afm. 7,5 x 9 - 7,5 x 15 of 7,5 x 24 m. Tent voldoet aan de nieuwste eisen voor wat betreft brand en veiligheid. Nu ook te huur: **een tuinpaviljoen** 3 x 4 m, 3 zijden dicht. Tentenverhuur Houtman, tel. (0573) 45 36 61.

● Vanaf nu weer **snijbloemen** te koop van eigen kweek. Ook volop zonnebloemen. J. Schoenaker, Vierakkersestraatweg 22, Vierakker.

● Kom kijken naar het mobi(e)le plafond van **Wereldwinkel Vorden.**

● Te koop: aardappelen; diverse soorten groenten en fruit; sla-, andijvie-, rode biet- en preiplanten. Spits- en boerenkoolplanten. André Snellink, Bekmansdijk 4, Vorden, tel. (0575) 55 68 76.

● Te huur: **rolsteiger,** max. werkhoogte 10 m. Tevens stalen steiger. Vorden, 06 5532 2413.

● De Stichting Veiling Commissie Vorden houdt elke 1e zaterdag van de maand **meubelverkoop** van 9 tot 12 uur aan de Schuttestraat 20 te Vorden.

● **Verhuisd** m.i.v. 26 juli 2002 **mevr. A. Kamperman-Wentink** van Ruurloseweg 33 naar **Burg. Vunderinkhof 3, 7251 XA Vorden.**

● **Jeanne en Henk Remmers zijn verhuisd** van B. v. Hackfortweg 11, Vorden naar **Hoetinkhof 28, 7251 WG Vorden.** Telefoonnr. blijft ongewijzigd.

● Rustige jongeman zoekt i.v.m. stage: **kosthuis in Vorden** voor de periode van 26 aug. tot 18 oktober a.s. Tel. (0315) 29 81 66.

● Gevraagd: **hulp in de huishouding** ± 3 uur per week in het buitengebied van Vorden. Vervoer kan geregeld worden. Tel. 55 59 21 na 18.00 uur.

● Te koop: **scooter Yamaha Neo's,** bouwjaar 2000, g.o.h. €750.-. Tel. (0573) 45 33 99.

● Het lekkere boek om te lezen **„Koken voor vrienden".** Nu slechts €7,50. **Wereldwinkel Vorden.**

● Te koop: **± 1600 dakpannen,** rood €0,35 per stuk. Tel. (0575) 55 08 61.

● Te koop: **2e hands computers (P3) en notebooks (P2).** Tel. (0575) 55 43 93 (na 18.00 uur).

● **Wie wil en kan helpen?** Mijn dochter gaat naar het Ulenhof College in Vorden en wil graag huiswerkbegeleiding voor enkele uren per week. Brieven onder nr. V 22-1 bureau Contact, postbus 22, 7250 AA Vorden.

● Te koop: **marmer camee vensterbanken,** diverse breedtes en diktes. Kunnen op maat geleverd worden. Tevens te koop: **afkortzaag en kettingfrees.** Tel. (0315) 65 15 22 of 06 50502680.


**Adverteren in Contact?**
**Vraag naar de vele mogelijkheden van doorplaatsing in meerdere edities**

**TC RENOVATIE: alles onder 4 daken** • donker eiken blank • stralen of logen • verzamelhal • kringloopmeubelen • antiek, curiosa, enz.; in- en verkoop. Open di. t/m za. van 10-16 uur. Generaalsweg 23, Heelweg bij Varsseveld, tel. (0315) 24 11 69, www.tcrenovatie.com

Uit voorraad leverbaar:
***hooi en stro***
***zaagsel en houtvezel***
***vlas- en koolzaadvezel***
***mengvoeders en***
***biologische voeders***
VEEVOEDERHANDEL
**H. VLOGMAN**
Zutphenseweg 125, Vorden
Bel vrijblijvend (0575) 55 29 59

Reparatie van alle merken wasautomaten, koelkasten en diepvriezers
**UIT DE WEERD**
Tel. (0575) 46 18 06
Mobiel: 06 53553304
Zonnestraat 13 - Hengelo (Gld.)
i.v.m. fax telefoon lang over laten gaan!

**50 jaar? Huur 'n Sara of Abraham 4,5 meter € 115.- per dag**
**Ooievaar 4,5 meter € 35.- per dag min. 3 dagen.**
**Geboortefles 4 meter € 25.- per dag min. 3 dagen.**
Wijbath Sky Advertising BV
Deventer (0570) 63 58 58
06 20438118

• *Reparatie* • *in- en verkoop*
• *radio en tv*
• *wassen, koelen, drogen.*
ROWI ELEKTRO
**Rowi Hengelo (Gld.)**
Rijnweg 24
Telefoon (0575) 46 74 37
Openingstijden: ma t/m vr van 18.00 tot 19.30 uur; zaterdag van 10.00 tot 16.00 uur; overdag telefonisch bereikbaar

**Onthaasten in**
**Ierland?**
**Dan eerst naar:**
*Reisbureau Vorden*
Vorden, Zutphenseweg 26
Telefoon: (0575) 55 82 37

Veel gezondheid van de echte groenteman in .....
**DE VITAMINEWEKEN**
Geldig maandag 29 juli t/m zaterdag 3 augustus.

| | |
|---|---|
| Zo uit de Franse zon ... nectarines 10 voor € 2.90 | Heerlijk ... Waldorfsalade 200 gram € 1.49 |
| Hollandse ... bosbessen 2 doosjes € 1.99 | Hagelwitte ... Hollandse bloemkool per stuk € 1.39 |
| Even roerbakken ... Elzasser roerbakschotel 400 gram € 1.99 | Alleen even bakken ... kruidenkrieltjes 500 gram € 1.50 |

Versgesneden **snijboontjes** 400 gram € 2.25

*De Echte Groenteman Vorden*
*Freddie Letink*
Burg. Galleestraat 3 • Tel. (0575) 55 16 17
De Echte Groenteman Vorden wenst u een fijne vakantie!

**Abrikozenvlaai**
*klein* € 5.50 *groot* € 8.75

**Bosbessenvlaai**
*klein* € 5.50

**Waldkorn vital**
*nu* € 1.80

Aanbiedingen geldig van 29 juli t/m 3 aug. 2002.

**Echte Bakker VAN ASSELT**
DE ECHTE BAKKER ®
**Er kan er maar één de echte zijn.**
Zutphenseweg 18 – Vorden – Tel. (0575) 55 13 84
Dreiumme 31-33 – Warnsveld – Tel. (0575) 57 15 28

40 JAAR specialisten
**VLIEGENSVLUG NAAR DE WINKEL!**

**HG ELEKTRISCHE VLIEGENMEPPER**
Om snel en op een schone manier van hinderlijke insecten af te komen. Milieuvriendelijk, gemakkelijk en doeltreffend. Inclusief twee penlite batterijen.
*VAN € 7,98*
**€ 5.95**
*VOOR*
U vindt ons ook op: www.enorm.nl
*EN ONS ADVIES KOST U NIETS*
**HARMSEN**
IJZERWAREN - GEREEDSCHAPPEN - MACHINES
Banninkstraat 4 - 7255 AW Hengelo (Gld.) - Tel. (0575) 46 12 20

Wij zijn erg blij met de geboorte van onze zoon

*Max Theodorus Bernardus*

Max is geboren op 21 juli 2002.

Frans en Ina Nijenhuis

Stiggoor 23
7241 LC Lochem
Tel. (0573) 25 38 15

---

Dolblij zijn wij met de geboorte van onze dochter

*Indy*

22 juli 2002.

Rob en Annita Groot Wassink-Spithoven

Kerkweide 27
7251 LN Vorden
Tel. (0575) 55 65 92

---

*Wie dit kleine mensje ziet,*
*gelooft zijn eigen ogen niet.*
*En zal moeten beamen,*
*wonderen maak je nog altijd samen.*

*Gemma*

is geboren op 25 juli 2002 om 16.57 uur,
weegt ruim 8 pond en is 54 cm lang.

Gerben Mullink en Manoëlle Kettelerij

Kerkweide 9
7251 LN Vorden
MA.K. tel. 06 22619712
GE.M. tel. 06 22455161

Wij rusten van 13.00 tot 15.00 uur
en na 22.00 uur rust papa ook.

---

Wij zijn blij met de geboorte van onze dochter

*Pien*
**Evelien Hetty Marie**

25 juli 2002.

Jeffrey en Renske Kranenberg-Notten

Hoetinkhof 27
7251 XM Vorden

---

Wij zijn blij met de geboorte van onze zoon en mijn broertje

*Arco*

Hij is geboren op 26 juli 2002 om 7.45 uur,
weegt 3190 gram en is 50 cm lang.

Gerard, Debbie en Stan Hebbink-Kraayeveld

De Oldenoord 8
7021 NJ Zelhem
Tel. (0314) 62 42 05

Debbie en Arco rusten van 12.30 tot 15.00 uur.

---

**Dankbetuiging**

Wij willen graag iedereen hartelijk bedanken die van ons gouden huwelijksfeest een onvergetelijke dag heeft gemaakt, op welke wijze dan ook.

**Jan en Grada Visschers**

Ruurlo, juli 2002

---

Bedroefd, maar dankbaar voor alles wat zij voor ons heeft betekend, delen wij u mede dat geheel onverwacht van ons is heengegaan onze lieve moeder, oma en levensgenoot

**Bertha Schotsman-Koopman**
sinds 7 augustus 1991 weduwe van J. Schotsman

op de leeftijd van 69 jaar.

Bea en Henk
Judith en Twan
Frank
Theo en Gerdien
Jorrit
Wieteke
Gerrit en Monique
Tom
Matthijs
Sander
Tinie en Johan
Michiel
Renske
G. Berendsen

Vorden, 23 juli 2002

Correspondentieadres:
Joostinkweg 6
7251 HK Vorden

De begrafenis heeft op vrijdag 26 juli plaatsgevonden.

*Onze dank gaat uit naar het verzorgingshuis „De Wehme".*

---

Plotseling is uit onze familiekring weggenomen onze schoonzuster

**Bertha Schotsman-Koopman**
weduwe van Jan Schotsman

Vorden: H. Schotsman en R. Elburg
Vorden: G. Klein Nengerman-Schotsman
A. Klein Nengerman
Borculo: T. van de Meene-Schotsman
J. van de Meene
Ruurlo: H. Schotsman
R. Schotsman-Visschers

Vorden, 23 juli 2002

---


Per 1 augustus a.s. begint
*Glazenwasserij en schoonmaakbedrijf*
**M. HEPPEN**
**uw keus voor kwaliteit!**

Bel voor informatie:
Marco Heppen, Bartokstraat 18, 7204 PP Zutphen
Telefoon (0575) 52 37 84 / 06 51323471

---

**Eet vis,**
**omdat het zo gezond is!**

*Dinsdags van 9.30 tot 17.15 uur op de markt in Vorden.*

**Ruime keus kwaliteitsvis.**

VISHANDEL
L.M. & F. VAN DE GROEP
Spakenburg
Tel./fax (033) 29 86 610
mobiel 06 22158903

*voor al het goede uit de zee*

**Dinsdag 6 en 13 augustus zijn wij niet aanwezig op de markt.**
Dinsdag 20 augustus zijn wij weer geheel tot uw dienst.

---

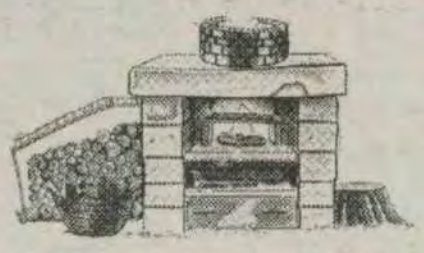

We hebben weer wat lekkers bij elkaar gesprokkeld.

| | |
|---|---|
| Cervelaatworst *100 gram* | € 1.39 |
| *koopje* 4 houthakkers-steaks | € 5.50 |
| *special* Barbecuechops *100 gram* | € 1.15 |
| Gemarineerde lamskoteletten *100 gram* | € 1.09 |
| Rauwkostsalade *100 gram* | € 0.65 |

*De vuur- en vlamweken. Puur genieten!*

**Vlogman Keurslager**
KEURSLAGER
Zutphenseweg 16 – Vorden
Tel. (0575) 55 13 21

---

**GRAFMONUMENTEN**
**MARINUS J. HESSELINK B.V.**
Sinds 1908

**Voor een:**
**passend graf- of urngedenkteken**
**deskundig advies**
**en persoonlijke voorlichting**

Tevens uw vertrouwde adres voor:
**onderhoud aan bestaande monumenten**
zoals:
- schoonmaken
- rechtzetten
- letters lakken etc.

**Vraag kosteloos offerte**

Bedrijf en showroom: Gerritsenweg 6
(Industrieterrein 'De Mars' t.o. Woonboulevard Eijerkamp)
7202 BP Zutphen
Tel. (0575) 52 64 56 / 54 67 88 / 06 20247581

---

ASSURANTIE- ADVIES- EN BEMIDDELINGSBURO
**NORDE b.v.**
BURG. GALLEESTRAAT 10 7251 EB
POSTBUS 83 7250 AB VORDEN

Voor uitgebreide informatie over uw uitvaartverzekering en verzorging via de

**Monuta**

kunt u bij ons terecht. **Bel (0575) 55 19 67**
voor een afspraak of kom naar ons kantoor

---

- Is uw **grafmonument** scheef gezakt ?
- Is het **grafgrint** vuil ?
- Is het **opschrift** nog leesbaar ?

Laat uw **grafmonument** er weer **verzorgd** uitzien !
Tevens uw adres voor **nieuwe** grafmonumenten
**GRAFMONUMENTEN**
**ONDERHOUD GELDERLAND**
Hoetinkhof 215 • 7251 WH Vorden
Telefoon (0575) 55 29 28

# GEMEENTE BULLETIN VORDEN

- **Gemeentehuis:**
  **Postbus 9001**
  **7250 HA Vorden**
  **Tel.: (0575) 55 74 74**
  **Telefax: (0575) 55 74 44**

- **Openingstijden gemeentehuis:**
  **maandag tot en met vrijdag van 08.30 tot 12.00 uur**
  **woensdagmiddag van 14.00 tot 17.00 uur.**

- **Avondopenstelling afdeling bestuur onderdeel burgerzaken:**
  **de laatste dinsdag van elke maand, behalve in juli, van 18.30 tot 19.30 uur (wijzigingen voorbehouden; zie de publicaties in Gemeentebulletin)**

- **Spreekuren burgemeester en wethouders:**

  **Burgemeester E.J.C. Kamerling:**
  **maandagmorgen van 11.00 tot 12.00 uur en volgens afspraak.**

  **Wethouder D.J. Mulderije-Meulenbroek:**
  **donderdag van 10.00 tot 11.00 uur en volgens afspraak.**

  **Wethouder H. Boogaard:**
  **donderdag van 09.00 tot 10.00 uur en volgens afspraak.**

  **Wethouder W. Chr. Wichers:**
  **donderdag van 10.00 tot 11.00 uur.**

  **Afspraken kunt u telefonisch maken bij de receptie van het gemeentehuis.**

- **Openingstijden politiebureau team Vorden:**
  **maandag tot en met vrijdag van 09.00 tot 13.00 uur**

- **Openingstijden bibliotheek:**
  **(voor ter inzage liggende stukken)**

  - dinsdag van 13.30 tot 20.30 uur
  - woensdag van 13.30 tot 17.30 uur
  - donderdag van 13.30 tot 17.30 uur
  - vrijdag van 13.30 tot 20.30 uur
  - zaterdag van 10.00 tot 12.00 uur.

## TIJDELIJKE VERKEERSMAATREGEL

In verband met een buurtfeest is de Bongerd tussen de huisnummers 6 en 12 op 24 augustus vanaf 14.00 uur tot zondag 25 augustus 11.00 uur afgesloten voor alle verkeer.

## WET MILIEUBEHEER OPENBARE KENNISGEVING MELDING

In het gemeentehuis van Vorden, sector grondgebied, bureau milieu, en in de openbare bibliotheek van Vorden, gedurende de openingstijden, ligt met ingang van 2 augustus 2002 tot en met 30 augustus 2002 ter inzage een melding artikel 8.41 Wet milieubeheer van de heer W.M. Hissink, Rietgerweg 1, 7251 HD Vorden voor het van toepassing worden van het Besluit opslag- en transportbedrijven milieubeheer op een reeds aanwezige inrichting, voor kleinschalig loonwerk en RMO transport, op het perceel Rietgerweg 1 te Vorden.

## VRIJSTELLING OVERGANG AGRARISCHE- NAAR WOONDOELEINDEN

Burgemeester en wethouders van Vorden maken bekend vrijstelling te willen verlenen van het bestemmingsplan "Buitengebied 1994" voor overgang van de agrarische bebouwing naar woondoeleinden op het perceel Vierakkersestraatweg 15 te Vierakker, kadastraal bekend gemeente Vorden, sectie R, no. 621 en 668.

De vrijstelling maakt het mogelijk om de bedrijfswoning met bijbehorende gebouwen als burgerwoning te gebruiken, en voor die doeleinden te verbouwen.

Het bouwplan ligt met ingang van donderdag 1 augustus tot en met woensdag 14 augustus 2002 op de gemeente-secretarie, afdeling volkshuisvesting en ruimtelijke ordening (koetshuis) ter inzage, met de mogelijkheid in die periode schriftelijk uw zienswijze aan burgemeester en wethouders kenbaar te maken.

## PLAATSEN VAN EEN BLOKHUT OP HET PERCEEL HOETINKHOF 265

Burgemeester en wethouders van Vorden zijn van plan (met toepassing van artikel 19, lid 3 van de Wet op de Ruimtelijke Ordening) vrijstelling te verlenen van het bestemmingsplan "Vorden West en Zuid 1992" voor het plaatsen van een blokhut op het perceel Hoetinkhof 265 te Vorden.

De op de vrijstelling betrekking hebbende stukken liggen met ingang van 1 tot en met 28 augustus 2002 ter inzage ter gemeente-secretarie, afdeling volkshuisvesting en ruimtelijke ordening (koetshuis).
Gedurende deze termijn kan een ieder schriftelijk bedenkingen aan burgemeester en wethouders kenbaar maken.

## BOUWAANVRAGEN

| *Plaats* | *aanvrager* | *inhoud* | *datum ontvangst* |
|---|---|---|---|
| Eikenlaan 2 | T.B. Duistermaat | bouwen bergruimte | 23-07-2002 |
| Schimmeldijk 4 | Stichting Het Geldersch Landschap | plaatsen hooiberg | 24-07-2002 |
| Burgemeester Galleestraat, station Vorden | Railinfrabeheer afd. Regionale Projecten | veranderen en vergroten fietsenstalling | 24-07-2002 |

*Deze bouwaanvragen kunt u tijdens openingstijden inzien bij de afdeling volkshuisvesting en ruimtelijke ordening in het koetshuis.*

## VERGUNNINGEN

**kappen**

| *plaats* | *aanvrager* | *Inhoud* | *herplantplicht* |
|---|---|---|---|
| de Hanekamp 3 | R. Dawood | vellen 1 wilg | |

**gebruiken (brandveiligheid)**

| *plaats* | *aanvrager* | *Inhoud* |
|---|---|---|
| Eikenlaan 23 | Kas Bendjen | gebruik terrein als feestruimte op 16 en 17 augustus 2002 |

De Algemene wet bestuursrecht geeft belanghebbenden de bevoegdheid om binnen zes weken na bekendmaking van deze vergunningen aan aanvragers, daartegen een bezwaarschrift in te dienen. Wanneer deze vergunningen aan aanvragers zijn bekend gemaakt kunt u navragen bij de sector grondgebied.

## OPENBARE VOORBEREIDINGSPROCEDURE DRANK- EN HORECAVERGUNNINGEN VERENIGINGEN

Van 1 augustus tot en met 28 augustus 2002 ligt de ontwerpbeschikking en het bestuursreglement van de kantine van het zwembad "In de dennen" waarvoor op grond van afdeling 3:4 Algemene wet bestuursrecht en artikel 6 van de Drank- en horecawet de openbare voorbereidingsprocedure wordt gevolgd, ter inzage in de units van het gemeentehuis Vorden. Iedereen kan in die periode zijn of haar zienswijze kenbaar maken.

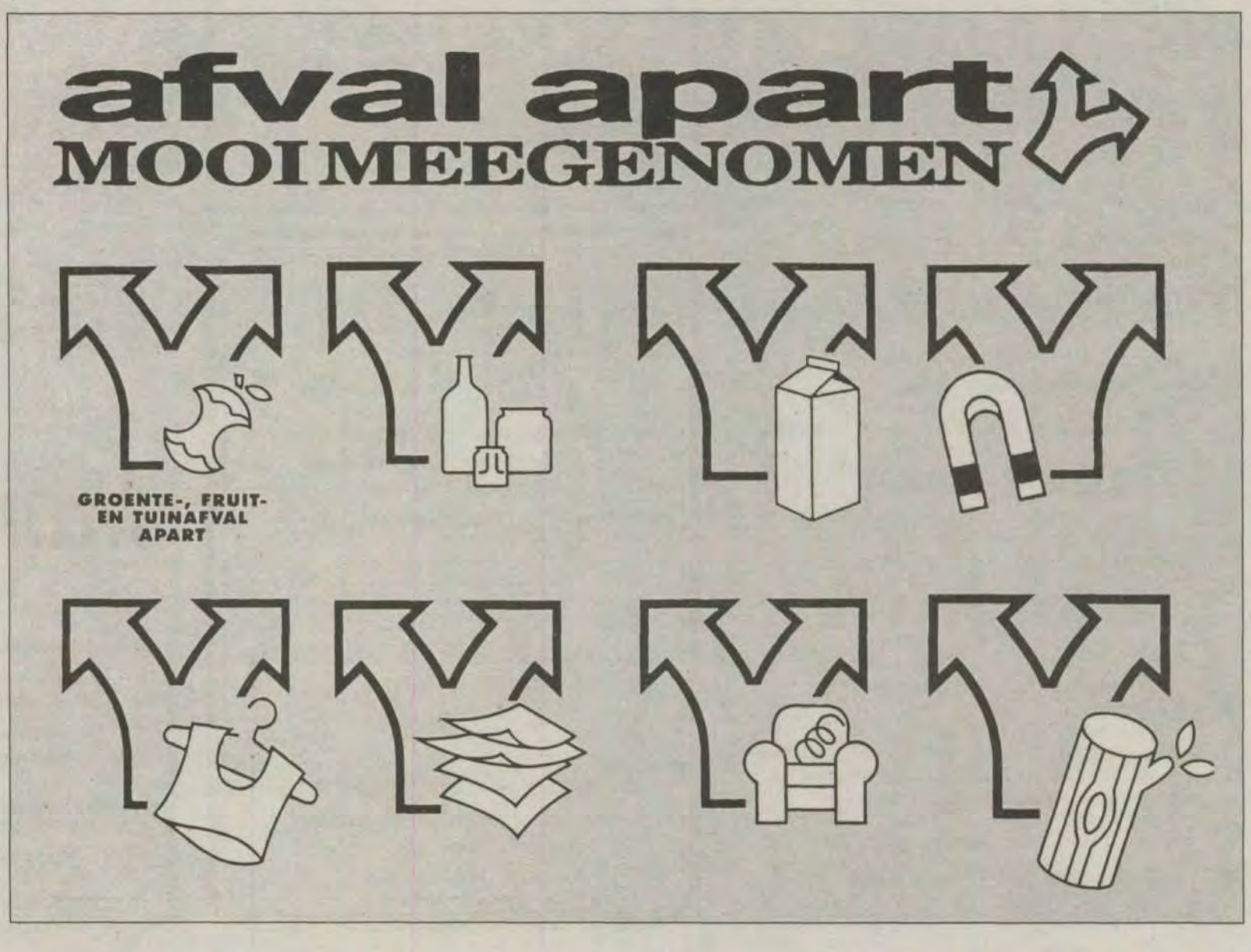

Weevers | holding

Weevers Holding b.v. is een middelgroot bedrijf met 6 werkmaatschappijen. De hoofdvestiging is **Drukkerij Weevers,** een middelgrote drukkerij, ISO 9002 en milieu gecertificeerd. Naast deze hoofdvestiging in Vorden hebben wij twee kleinere drukkerijen in Lichtenvoorde en Zutphen, een IT-bedrijf in Vorden en twee filialen in Ruurlo en Zelhem. Bij Weevers werken in totaal 53 medewerkers.

## Wilt u na de zomervakantie beginnen aan een nieuwe uitdaging?

Wij zijn op zoek naar een:

# hoofd administratie m/v

U bent verantwoordelijk voor de financiële- en personeelsadministraties van Weevers Holding b.v. en de 6 werkmaatschappijen met als hoofdvestiging Drukkerij Weevers b.v.
U gaat leiding geven aan 3 medewerkers die zorgdragen voor de administratie, receptie en telefonie.
U assisteert en adviseert de directie en speelt een coördinerende rol op het gebied van kwaliteits-systeem, milieu en arbo.
Jaarlijks en per kwartaal worden rapportages gemaakt voor het management waaronder balans en winst- en verliesrekeningen.

Wij zoeken iemand die past in een gemoedelijke sfeer en houdt van openheid.
Het opleidingsniveau dient Heao-BE of gelijkwaardig te zijn. Ervaring in gelijksoortige functies is een vereiste, ervaring in leidinggevende functies is niet noodzakelijk, de ambitie hiernaar is voldoende.

Wekt deze advertentie uw interesse?
Stuur uw CV en begeleidend schrijven t.a.v. de heer L.G. Weevers.

Wij zijn voor uw sollicitatie ook bereikbaar via e-mail: vacatures@weevers.nl

drukkerij | Weevers

Nieuwstad 30, 7251 AH Vorden
Postbus 22, 7250 AA Vorden
Tel. (0575) 551010
Fax (0575) 551086
E-mail: info@weevers.nl
Internet: www.weevers.nl

**Tijdens onze vakantieperiode van 2 t/m 17 augustus hanteren wij beperkte openingstijden van de showroom**

**en wel op de donderdag- en vrijdagmiddag tussen 13.30 en 16.30 uur of op afspraak na telefonisch overleg.**

**Kijk voor meer nieuws op:**

www.contact.nl

*Gevraagd:*

**horeca-medewerker m/v**
werktijden in overleg.

***Hotel Leemreis***
Spalstraat 40
7255 AD Hengelo (Gld.)
Telefoon (0575) 46 12 74

v.o.f.
schoorsteenveegbedrijf
**Zelhem**
Tel. (0314) 62 22 67

GERARD BRANDENBARG
Blekweg 11, 7021 JW Zelhem, tel. (0314) 62 22 67

## Ontwerp en realisatie internetsites

Weevers | Net

Nieuwstad 30, 7251 AH Vorden
Tel. (0575) 557310
Fax (0575) 557311
E-mail: info@weevers.net
Internet: www.weevers.net

kinder postzegels

*De aardigste zegels van het jaar zijn op internet verkrijgbaar.*

**www.kinderpostzegels.nl**
Ook in vellen van 50 zelfklevende zegels.

*voor kinderen door kinderen*

**V.O.F. Klompenfabriek** Uilenesterstraat 10a • 7256 KD Keijenborg
Tel. (0575) 46 30 30 / 46 25 48
Fax (0575) 46 25 48 - www.sueters.nl
**Iedere avond open tot 19.00 uur.**

Sueters

**'De Plattelandswinkel' - Altijd voordeel!**

**Kwaliteitsklompen, klompschoenen, laarzen, werkschoenen, werkkleding, vrijetijdskleding, regenkleding, souvenirs.**

**Actie: werkkleding**

**Havep, Vlach, Snickers, MT, eigen merk etc. maar ook schoonspuitpakken, regenkleding etc.**

***Op is bij ons niet op!***

**Zonder U geen Unicef.**
Zonder U kunnen we de straatkinderen van Oost Europa geen veilig thuis geven.
Word lid. Bel 070-3339300 (kantooruren).
www.unicef.nl

unicef

# Tournee ZomerOrkest Nederland 2002

**Een uniek harmonieorkest met een andere kijk op blaasmuziek.**
In de zomer van 2002 gaat het ZomerOrkest Nederland (ZON) weer op tournee. Het ZON is een elk jaar opnieuw samengesteld harmonieorkest dat bestaat uit jonge, talentvolle muzikanten van 16 tot en met 23 jaar. De muzikanten staan dit jaar onder leiding van de dirigenten Alphons van Stenis en Wout Ligterink. Als solist zal optreden de klarinettiste Tamara van Koetsveld. Op het programma staan werken van onder andere Mendelsohn Bartholdy, Khatchaturian, Appermont en Mangione.

Ter gelegenheid van het vijftienjarig bestaan van het ZomerOrkest Nederland ging in de zomer van 2001 eenmalig het zogenaamde 'HoogteZON' op tournee, een reünieorkest met bijzondere ZON-muzikanten uit de afgelopen jaren. Onder andere Jörgen van Rijen, solotrombonist van het Koninklijk Concertgebouworkest, nam in dit orkest plaats. Dit jaar is het muzikale woord echter weer aan de jeugd.
De concerten vinden in de openlucht plaats, op het galaconcert in Vorden na, welke op donderdagavond 8 augustus in de Christus Koningkerk plaatsvindt.

Een nieuw element in de opzet van het ZON is de ZONsolistenprijs: het verzorgen van een soloconcert tijdens de tournee van het ZON. De KNFM heeft deze prijs voor het eerst uitgereikt aan de klarinettiste Tamara van Koetsveld. Tijdens het KNFM-solistenconcours te Barneveld in oktober 2001 kwam zij als winnaar uit de bus in de sectie 'Blazers Algemeen'. Zij zal dan ook soleren tijdens de concerten van ZON 2002.
Het ZomerOrkest Nederland (ZON) is al ruim 15 jaar een begrip in de Nederlandse blaasmuziekwereld. Dit harmonieorkest heeft als hoofddoel de promotie van de blaasmuziek in de ruimste zin van het woord. Het maakt daartoe elke zomer een tournee door Nederland waarbij het tien dagen lang en twee keer per dag concerten geeft. Deze concerten zijn zeer laagdrempelig doordat ze in de openlucht (in stadscentra, jachthavens en op campings, etc) gegeven worden zonder franje of uiterlijk vertoon, dat wil zeggen zonder uniformen. De orkestleden zijn jonge, talentvolle muzikanten uit heel Nederland die de kans krijgen met een kwalitatief goed orkest op tournee te gaan. Om aan het publiek te laten horen wat een harmonieorkest zoal kan spelen, is het repertoire sterk gevarieerd samengesteld. Op het programma worden oorspronkelijk voor blaasorkest geschreven werken in allerlei stijlen afgewisseld met bewerkingen van onder andere klassieke, pop- en filmmuziek.

# 2002 afronding grondverwerving Groote Veld

**2002 moet het jaar worden waarin de verwerving van agrarische grond voor het natuurgebied Groote Veld grotendeels wordt afgerond. Daarmee zal aan het eind van het jaar duidelijk zijn welke gronden naar Natuurmonumenten gaan en ingericht worden als natuur.**

De Provincie Gelderland wil het Groote Veld, het grootste bos- en natuurgebied van Oost Gelderland, laten ontwikkelen tot een natuurlijk lands0

chap met een natuurlijke afwisseling van gesloten bos en meer open plekken met heide, schrale grazige vegetaties en struwelen. Hiervoor wil de provincie het bestaande natuurgebied uitbreiden met 259 ha agrarische cultuurgrond die er tegenaan ligt. Bedoeling is deze grond op basis van vrijwilligheid te verwerven en over te dragen aan Natuurmonumenten. Een inrichtings- en beheersplan voor het gebied zal duidelijk maken hoe het gebied er precies uit gaat zien.

Om de wensen van de provincie te realiseren is de Dienst Landelijke Gebied in 1998 het project Groote Veld gestart. Dit project moet in 5 jaar worden afgerond. De afgelopen jaren is vooral gewerkt aan de grondverwerving, waarvoor extra middelen door Natuurmonumenten beschikbaar zijn gesteld.

In 2002 moet de grondverwerving grotendeels worden afgerond, zodat bekeken kan worden welke percelen toegevoegd kunnen worden aan het eigendom van Natuurmonumenten. In 2002 en 2003 wordt vervolgens gewerkt aan het plan voor inrichting en beheer van het gebied.

*15 september met Kinder-straat-muziekfestival*

# Koopzondag met veel muziek

**De koopzondag op 15 september a.s. zal volop in het teken staan van mziek. Zo wordt in de Herberg weer de Harmonicadag gehouden. 'n Gebeuren dat veel liefhebbers van de Harmonica en dat zijn er velen beslist niet willen missen.**

In het dorp zal een dweilorkest aktief zijn terwijl draaiorgelmuziek ook zal bijdragen aan een vrolijke sfeer.

**JEUGD-STRAAT-FESTIVAL**
De PR-commissie van de VOV wil deze dag ook de jeugd niet vergeten en organiseert geheel onder het motto van deze dag een Jeugdstraat-festival. Kinderen tot en met 17 jaar kunnen in twee categorien dus solo of als groep hun zang of muzikale talenten laten zien of horen. De leeftijdsgrens is verdeeld in twee groepen. Een groep t/m 12 jaar en een groep van 13 t/m 17 jaar.

'n Deskundige en onafhankelijke jury zal de optredens gaan beoordelen. De Vordense Ondernemersvereniging wil per categorie en leeftijdsgroep drie mooie prijzen beschikbaar stellen. Dus schroom niet en toon je talenten.

Geef je zo snel mogelijk op door onderstaande bon ingevuld in te leveren bij:
Profile Bleumink Dorpsstraat 12
Free-Wheel Zutphenseweg 8
Roosenstein Quality Wear Burg. Galleestraat 12
Drukkerij Weevers Nieuwstad 30

Naam _____

Adres _____

Woonplaats _____ tel. _____

Ik/Wij* doen mee met ____ personen. Leeftijdsgroep _____
Muziek / zang*

** Invullen en doorhalen wat niet van toepassing is.*

# Politievaria GROEP VORDEN

## Milieu

Een loonwerkersbedrijf uit Vorden heeft een proces verbaal gekregen ter zake het niet voldoen aan een milieuvergunning.

Een loonwerkersbedrijf uit Vorden heeft een proces verbaal gekregen voor het uitbreiden van de inrichting zonder daarvoor de vereiste vergunningen te hebben aangevraagd.

**Vrijdag 19 juli**
Een jongen is met zijn bromfiets op de Zutphenseweg onderuit gegaan. Hij had schaafwonden en is hiervoor overgebracht naar het ziekenhuis in Zutphen. Toen de vader van de jongen de bromfiets de volgende ochtend wilde ophalen, bleek deze er niet meer te staan. Een anderhalf uur later gaf de man door dat de bromfiets terecht was. Vrienden van zijn zoon hadden de bromfiets meegenomen.

**Zaterdag 20 juli**
Op de Ruurloseweg heeft zich een eenzijdig ongeval voorgedaan. De bestuurder van een personenauto raakte de macht over het stuur kwijt. Hierdoor kwam hij met de rechterwielen in de berm terecht, waarna hij dwars over de rijbaan naar de linkerzijde over het fietspad in de berm kwam. De auto kantelde en kwam op het dak in een parkeerstrook tot stilstand. Zijn verwondingen bestonden uit schaafwonden aan de rechterelleboog en onderarm. Na een ademanalyse bleek dat de man te veel had gedronken.

**Zondag 21 juli**
Tijdens de nachtdienst is er een alcoholcontrole gehouden. Een zevental mensen heeft moeten blazen. Geen van hen had te veel gedronken.

**Maandag 22 juli**
Op de Horsterkamp is middels de radarwagen gecontroleerd opsnelheid. Ter plaatse geldt een maximum snelheid van 50 km/h. In totaal zijn 651 voertuigen gecontroleerd. Hiervan hebben er 32 een proces verbaal gekregen voor het overtreden van de maximum snelheid. De hoogst gemente snelheid bedroeg 75 km/h.

Bij het station van Vorden is een oma-fiets gestolen.

**Dinsdag 23 juli**
Op de Ruurloseweg is middels de lasergun gecontroleerd op snelheid. In 1 uur tijd zijn 75 voertuigen gecontroleerd. Hiervan hebben er 2 een proces verbaal gekregen voor het overtreden van de maximum snelheid. De hoogst gemeten snelheid was 72 km/h.

**Woensdag 24 juli**
Op de Ruurloseweg is een bestuurder staande gehouden, nadat hij met een snelheid van 144 km/h over deze weg reed, terwijl 80 km/h is toegestaan. Omdat hij de snelheid met 64 km/h heeft overtreden is zijn rijbewijs ingevorderd en heeft hij eenproces verbaal aangezegd gekregen.

Een bestuurder wilde met zijn auto de Onsteinseweg oprijden. Om de weg goed te kunnen overzien reed hij een klein stukje de weg op. De naderende automobilist zag dit en remde. Aangezien het wegdek nat was, kon hij zijn voertuig niet op tijd tot stilstand brengen. Een aanrijding was het gevolg. Beide voertuigen zijn afgesleept.

**Donderdag 25 juli**
Gisteren heeft zich een aanrijding voorgedaan tussen een personenauto en een reebokje. De ree stak plotseling de weg over. De bestuurster van de personenauto kon een aanrijdingniet meer voorkomen. Het reebokje overleefde de aanrijding niet.

## Gevonden en verloren voorwerpen

**met ingang van 14 juli**

GEVONDEN: mobiele telefoon, pocketline
VERLOREN: blauwe protemonnee met o.a. 3 foto's erin / zwart leren heren portemonnee, met o.a. bromfietscertificaat / herenhorloge, merk Festina / blauwe jas, merk Tenson / sleutelbos in grijs etui / siamese kat, wit met beige poten en staart / groene PTT brievenbus op paal / mobiele telefoon, blau, merk Nokia 3310.

**Het politiebureau van Vorden is geopend van maandag tot en met vrijdag van 9.00 tot 13.00 uur. Het algemene telefoonnummer is 0900 8844.**

# Zingen na de vakantie?

**Vakantie, een goed moment om lekker bij te tanken en te ontspannen, maar wellicht ook om eens vooruit te kijken en plannen te maken voor na de vakantie.**

Zoek je een activiteit die zowel inspanning als ontspanning vergt dan is (samen) zingen misschien iets voor jou. Samen zingen en musiceren is bijzonder plezierig en ontspannend.

Alle stemmen geven samen een grotere, krachtigere klank, die als een vonk overspringt. Bij Gospelzanggroep Interchrist onder leiding van Piet Piersma kan dat. Ook al bestaat men als zanggroep op papier al heel wat jaren, de vorm en inhoud zijn al regelmatig vernieuwd. Ook voor het komende seizoen heeft men een aantal veranderingen in petto.

**OPEN REPETITIES**
Wil je eens komen luisteren of gewoon meezingen? Je bent van harte welkom tijdens een repetitie of optreden.
Men zingt elke woensdagavond in de school "Het Hoge".

**Men start na de vakantie op woensdag 11 september.**

# Fietstocht langs bedrijven

**De afdeling Vorden- Warnsveld-Zutphen van de GLTO organiseert zaterdag 3 augustus aanstaande een fietstocht langs een aantal bedrijven.**

De deelnemers kunnen die dag 's morgens starten bij de Dorpskerk Zo zullen tijdens de tocht een loonbedrijf, een hoveniersbedrijf, een geitenhouderij, een dierenpension en een rundveebedrijf bezichtigd worden.
"Ergens" onderweg zullen een aantal dames van de Nederlandse Bond van Plattelandsvrouwen overheerlijke pannekoeken bakken en serveren.

Tijdens de bouwvakvakantie zijn wij gewoon geopend! Behalve de koopavonden vrijdag 2, 9 en 16 augustus.

# Keukenprinsessen zijn bij ons de koning te rijk

Een keukenprinses verwen je vorstelijk met een keuken van Holtslag. Want met een Holtslag keuken ben je de koning te rijk. Wij hebben keukens voor iedere smaak en voor ieder budget. Neem de proef op de som: breng een bezoek aan onze showroom. Spoorstraat 28 in Ruurlo. Telefoon (0573) 452 0 00

**HOLTSLAG** De beste keus !

---

Bedshop de Duif Zutphen zoekt op korte termijn een

## Verkoopmedewerkster

fulltime of parttime

**Functie-eisen:**
- Leeftijd vanaf 20 jaar.
- Verkoopervaring in de textiel- en/of meubelbranche heeft wel de voorkeur maar is niet noodzakelijk.

Schriftelijke of telefonische sollicitaties te richten aan:
Bedshop de Duif
t.a.v. de heer D. van Bemmel,
Postbus 249, 7200 AE Zutphen
onder vermelding verkoopmedewerkster.

## BEDSHOP DE DUIF

Nieuwstad 44-48 • Zutphen • Tel. (0575) 51 28 16

NATUURLIJK als 't om slapen gaat!

---

---

Te koop:

## opvangbak

geschikt voor olie, vet, inkt, bestrijdingsmiddelen, etc.
Bestand tegen chemische invloeden.

Lengte 335 cm, breedte 154 cm, hoogte 15 cm.

drukkerij Weevers
Nieuwstad 30, 7251 AH Vorden
Postbus 22, 7250 AA Vorden
Tel. (0575) 55 10 10
Fax (0575) 55 10 86
E-mail: info@weevers.nl

---

**Kijk voor meer nieuws op:**

---

**prolink.nl**
the internet professionals
Zutphen - Doetinchem - Winterswijk

**Uw bedrijf perfect op internet**

**Voor alle Internet Diensten**
- Domeinnaamregistratie
- Site ontwerp, productie en hosting
- Databasekoppelingen en -management
- Intra- en extranet
- Mail- en webservers
- Cursussen en trainingen
- Helpdeskservice

**Schrijf nu in voor de cursussen!**
**voor particulieren en bedrijven!**

PC voor beginners - Internet voor beginners - HTML basis - HTML pro - Website onderhoud - Webmaster - PHP basis - PHP gevorderden - PHP masterclass

**Bel voor informatie !**

Prolink punt Nederland b.v.
Zutphen-Emmerikseweg 127a
7223 DC Baak
Tel: 0575 - 441344

---

*Meubelstoffeerderij Jansen*

H.K. van Gelreweg 12
7251 XL Vorden
Telefoon (0575) 55 29 96

**Gespecialiseerd in antieke en klassieke herstoffering**

---

# Mode voor halve prijzen

Mc Gregor
For Fellows
New Bondstreet
Peter van Holland
Gerry Weber
Rosner
Samoon
Frankenwälder

**T**

## TEUNISSEN
MODE

Dorpsstraat 60, 7261 AX Ruurlo
telefoon 0573 - 451 438

---

**Hondenschool 'Klein Weetink' uit Velswijk begint op 19 augustus met de nieuwe trainingen.**

Alle onderdelen
Inlichtingen en/of opgave:
Ap Peters, (0314) 64 14 36 of
Lucia Mullink, (0314) 62 23 61

---

Te koop:
**BOSBESSEN**
elke dag vers.

**H.G. Peppelman**
Twenteroute 5b
Heelweg
Tel. (0315) 24 16 16

# AUTO CONTACT®

## EEN OCCASIONAANBOD VAN AUTODEALERS AAN DE N316

## PEUGEOT RIDDERHOF

OFFICIEEL PEUGEOT DEALER

Molenenk 2 - Hengelo (Gld.) (0575) 46 19 47

Smart City Coupé oranje bj. 1999 € 9.950,-

Peugeot 205 1.4 Generation rood bj. 1997 € 5.950,-

Peugeot 206 1.6 16V XS grijs bj. 2001 € 13.750,-

Peugeot 306 1.4 XN Comfort blauw bj 1993 € 3.750,-

| | |
|---|---|
| Peugeot 106 1.0 Accent blauw 05-95 | € 4.950 |
| Peugeot 106 1.1 Accent Select rood 04-97 | € 7.750 |
| Peugeot 206 1.4 XS Tangerine 02-99 | € 10.950 |
| Peugeot 206 2.0 HDI XS 3-d grijs 03-01 | € 15.950 |
| Peugeot 306 1.9 XRD goudgeel 03-98 | € 8.500 |
| Peugeot 306 1.6 XR E2 groen 04-94 | € 4.750 |
| Peugeot 306 1.4 XN break rood 11-98 | € 11.450 |
| Peugeot 307 2.0 HDI 3dr grijs 02-02 | € 27.500 |
| Peugeot 406 3.0 V6 24V Coupe grijs 03-00 | € 34.950 |
| Peugeot 406 2.1 STDT break groen 02-97 | € 11.950 |
| BMW 5 serie 3.5 U9 grijs 07-89 | € 7.450 |
| Peugeot 605 2.0 SRI Aut. Groen 01-91 | € 2.750 |
| Volvo 940 2.0 GL wit 06-91 | € 2.950 |
| Jeep Grand Cherokee 4.0 LTD Aut. 4WD 06-96 | € 18.900 |
| Peugeot Boxer 350L 2.5 TD DI PU wit 09-99 | € 13.950 |
| Renalult Megane 2.0 Cabriolet blauw 03-00 | € 22.000 |

www.ridderhof.peugeot.nl

## AUTOBEDRIJF Groot Jebbink

DAEWOO

Rondweg 2
Vorden (0575) 55 22 22

Daewoo Matiz SE blauw bj. 1999 € 9.950,-

Daewoo Nexia 1.5 GTX blauw bj. 1999 € 5.500,-

Daewoo Nubria 1.6 SE rood bj. 1998 € 10.450,-

Nissan Sunny stat. 1.6 rood bj. 1993 € 3.750,-

Opel Astra 1.6 blauw bj. 1998 € 10.450,-

Renault Scenic 1.6 RN groen bj. 1998 € 12.450,-

www.groot.jebbink.nl

## NISSAN HERWERS

Kruisbergseweg 8 - Hengelo (Gld.) (0575) 46 22 44

| | |
|---|---|
| Nissan Micra 1.3 GX 3-drs 1993 | € 3.750 |
| Nissan Micra 1.0 Airco 3-drs 1997 | € 7.700 |
| Nissan Sunny 1.4 Clair 3-drs 1995 | € 5.900 |
| Nissan Almera 1.5 Comfort AC 3-drs 2000 | € 14.950 |
| Nissan Almera 1.4 GX+ Airco 4-drs 1995 | € 6.500 |
| Nissan Almera 1.4 S 3-drs 1996 | € 6.800 |
| Nissan Almera 2.0 Diesel Airco 5-drs 1999 | € 10.900 |
| Nissan Almera 1.4 Sport Airco 5-drs 1999 | € 12.250 |
| Nissan Primera 1.6 LX Airco 4-drs 1994 | € 5.500 |
| Nissan Primera 2.0 GX Airco 5-drs 1997 | € 10.900 |
| Nissan Primera 1.6 GX Airco 5-drs 1996 | € 7.250 |
| Nissan Primera 1.8 Sport + AC 5-drs 2001 | € 20.400 |
| Nissan Primera 1.8 Luxury AC Estate 2000 | € 17.500 |
| Nissan Maxima 2.0 SE . 4-drs 1997 | € 13.600 |
| Nissan Maxima 3.0 SE . 4-drs 1999 | € 17.950 |
| Nissan Vanette 2.3D Cargo 2000 | ex.€ 10.250 |
| Nissan Patrol 2.8 TD grijs kent. 3-drs 1998 | ex.€ 17.950 |
| Audi A6 2.4 121 KW Ambiente 4-drs 2000 | € 27.000 |
| BMW 318i Executive 4-drs 1996 | € 13.000 |
| BMW 316i Automaat 3-drs 1989 | € 2.500 |
| Daihatsu Sirion 1.0 Rti 5-drs 1999 | € 8.600 |
| Daihatsu Cuore 3-drs 1995 | € 3.300 |
| Ford Focus 1.8 Ambiente 5-drs 1999 | € 12.250 |
| Honda Civic 1.5 Lsi 4-drs 1995 | € 6.800 |
| Mercedes Vito 2.3 D dubb. cabine 1999 | ex.€ 6.800 |
| Mitsubishi Space Star 1.8 5-drs 2000 | € 16.500 |
| Mitsubishi Carisma 1.6 GL 5-drs 1997 | € 9.000 |
| Opel Astra 2.0 Elegance autom. 4-drs 2001 | € 18.250 |
| Renault Scenic 1.6 RXE 5-drs 2000 | € 18.500 |
| Toyota Corolla 1.6 GLi Aut. 3-drs 1999 | € 11.300 |
| Volvo S40 1.8i 16v 4-drs 1997 | € 11.300 |
| VW Golf 1.8 Cabrio 3-drs 1994 | € 10.750 |
| VW Golf 1.8 Station 5-drs1996 | € 8.750 |
| Peugeot 206 1.4 Gentry 3-drs 2000 | € 11.750 |
| Mazda 323 F 1.6 GLX . 5-drs 1994 | verwacht |
| Opel Frontera 3.2 V6 5-drs 1999 | verwacht |

www.herwers.nl

## Klein Brinke: Groot in veelzijdige dienstverlening en service.

Vanuit Zutphen beeldbepalend voor de entrée in Vorden: Klein Brinke, een veelzijdig bedrijf met vertrouwde Achterhoekse vriendelijkheid en service Even kleurrijk als de uitstraling van het pand zijn de diensten waarvoor u hier terecht kunt. Natuurlijk, het is een garagebedrijf waar men voor nieuw- of gebruikt terecht kan in alle merken. En voor het merk Peugeot heeft men een agentschap. Maar dealer is men van Gazelle. Gazelle? Jazeker! Ook voor een nieuwe fiets en fietsreparaties kan men hier terecht.

Een andere belangrijke vorm van dienstverlening is het taxibedrijf. Met bijna 20 eenheden vervoert men dagelijks vele personen. Of het nu groeps-, ziekenfonds-, rolstoelvervoer of een gewone taxirit is. Ook rouw- en trouwdiensten kunnen geheel naar wens uitgevoerd worden, waarbij met name voor trouwerijen een prachtig gerestaureerde Ford A uit 1930 kan zorgen voor een tijdloos en sfeervol plaatje.

En dan is er nog het Total tankstation, met service! Buiten de openingstijden kan men hier zelf tanken en afrekenen d.m.v. een buitenbetaalautomaat met PIN.

Appie en Jo Klein Brinke, zoon Eddy en 15 medewerkers staan voor u klaar. Het is maar dat u het weet als u weer het prachtige Vorden binnenrijdt.

# AUTO CONTACT®

## EEN OCCASIONAANBOD VAN AUTOBEDRIJVEN UIT DE REGIO

**AUTOBEDRIJF NIESINK**

(0575) 44 20 89
www.autobedrijfniesink.nl
Dambroek 9 - Baak

**VW Golf**
Variant 1.9 SDI
groen bj 1999
58.000 km

VW Passat 1.9 TDI 110pk 136000 km blauw bj 1999
VW Polo 1.6 3-drs zwart 143000 km bj 1995
Opel Vectra 1.6 16V sedan paars met 64000 km bj 1997
Peugeot 106 1.6 Automaat groen met78000 km bj 1996
Opel Corsa 1.2 16V blauw met. 63000 km bj 2000

---

**GARAGE WASSEVELD**
Ruurloseweg 35a - Zelhem
(0314) 62 18 64

**Renault Megane Scenic**
2.0 blauw met.
96.000 km, 1997

Mitsubishi Charisma Hatchb. 1.8 GDI. 33000 km bj 1999
Opel Tigra 1.6 16V LM vlgn. paars met. 98000 km bj 1995
Renault Clio Automaat zwart met. 96500 km bj 1994
Opel Astra Station 1.8 16V zwart met. 63000 km bj 1999
Volvo V40 1.8 zwart met. airco 81000 km bj 1998

---

**ARW Autobedrijf Robert Wisselink**

Zutphen-Emmerikseweg 113 - Baak (0575) 44 14 48

**Renault Twingo**
1998
**€ 6.650,-**

| | |
|---|---|
| Fiat Seicento 1998 | € 4.800 |
| Opel Corsa Airco 2000 | € 9.000 |
| Volvo 940 1992 | € 4.995 |
| Toyota corolla 1996 | € 6.850 |
| VW Golf 1996 | € 7.000 |

---

Zutphen-Emmerikseweg 75a
Baak
(0575) 44 29 76
www.vangeldereautos.nl

**Autobedrijf van Geldere**

**Volvo**
**850 TS Station**
1996
**€ 13.950,-**

| | |
|---|---|
| Audi A8 2.8 V6 Quattro Autom. Full opt. '95 | € 17.950 |
| VW Caddy 1.9 D .'99 (prijs incl BTW) | € 8.200 |
| Opel Combo 1.7 D '96(prijs incl. BTW) | € 5.150 |
| Mazda MX-5 cabrio i.z.g.st. '90 | € 9.600 |
| Volkswagen Polo 1.4 zwart '95 | € 6.250 |

---

**WOLVETANG**

Dambroek 11 - Baak (0575) 44 11 14

**Nissan Bluebird 1.6 LX**
1980
kleur: wit

Opel Vectra Automaat LPG. 1992 kleur: wit
Peugeot 505 GLD bj 1985 kleur:rood Diesel
Pontiac Bonneville Automaat bj 1987 kleur: rood
VW Golf GTi bj. 1985 kleur: groen Lm velgen
Renault 19 5 deurs bj 1989 kleur: blauw

---

**Autobedrijf Melgers**

Hoge Wesselink 2 - Steenderen (0575) 45 19 74

**Renault Megane coupé**
blauw 05-96
**€ 7.950,-**

| | |
|---|---|
| Daihatsu GranMove groen 07-01 | € 15.975 |
| Honda Civic 1.4 City rood 04-99 | € 10.250 |
| Opel Astra 1.6 station groen 05-96 | € 7.995 |
| Toyota Corolla 1.3 Xli zwart 07-96 | € 8.250 |
| Nissan Primera 2.0 16V SLX. groen 03-96 | € 7.975 |

---

**Auto-Centrum R.A. Kluit**
*Alfa Romeo specialist* www.alfa-specialist-kluit.nl
Dorpsstraat 28 - Wichmond (0575) 44 10 30

**Ford Escort Clipper 1.8TDI**
groen '97 stuntprijs
**€ 6.500,-**

Alfa Romeo 146 1.6 LPG 1996 rood metallic
Alfa Romeo 155 1.7 TS 1994 rood. sportvelgen st. bekr.
Alfa Romeo 156 2.0 16V blauw met. 48000 km 2000
Alfa Romeo 33 1.4 IE rood. sportvelgen. 89000 km 2000
Alfa Romeo Spider 2.0 TS Cabrio .leer 55000 km 1997

---

**AUTO schade**
**AUTO belettering**

**JOS Reklame**
VOOR AL UW BELETTERINGEN!!!

*Joost v. Leussen*

Z.E. weg 103
7223 DB Baak
Tel. (0575) 56 59 59
Fax (0575) 44 20 91
Privé (0575) 45 20 70
E-mail jos.autoschade-reklame@planet.nl

+ Auto Beletteringen
+ Reklameborden
+ Spandoeken
+ Full Colour Stickers
+ Bewegwijzering

---

**AUTOBEDRIJF R.NIJENHUIS**

Burg. Galleestraat 67e - Vorden (0575) 55 32 00
www.auto-nijenhuis.nl

**Ford Escort 1.6 16V**
station 1996
**€ 6.950,-**

| | |
|---|---|
| Ford Focus 1.6 16V blauw met. 5-drs 2000 | € 14.950,- |
| Opel Corsa 1.7 D 3drs d.blauw met. 2000 | € 9.750,- |
| Subaru Vivo 3-drs geel-groen. 9800 km 1999 | € 4.500,- |
| Suzuki Swift 3-drs blauw .met. 1998 | € 5.950,- |
| Seat Cordoba 1.4 4-drs groen. 1995 | € 4.500,- |

---

**Autobedrijf Verheij**

Ambachtsweg 2b - Vorden
Voor afspraak:
(0575) 55 38 02
06 - 214 515 88

**Citroen**
**1.6 Zx aura**
LPG bj. 1992
**€ 1.000,-**

| | | |
|---|---|---|
| Div. AX-en | vanaf € 1000,- | tot € 4.000,- |
| Div. BX-en | vanaf € 500,- | tot € 1.500,- |
| Div ZX-en | vanaf € 1.250,- | tot € 6.000,- |
| Div. Xantia's | vanaf € 2.000,- | tot € 7.500,- |
| Div. XM | vanaf € 1.250,- | tot € 10.000,- |

---

**VAKGARAGE® HANS SLOOT**
Ruurloseweg 50 • Hengelo • Telefoon (0575) 46 18 71
www.hanssloot.nl

**Hyundai**
**H200 TD**
dblauw 1999
**€ 14.000,-**

| | |
|---|---|
| Peugeot 404 coupé klassieker wit bj. 1967 | € 6.000 |
| VW Golf CL 1.4 bj. 1995 kleur: rood | € 6.250 |
| Suzuki Jimny 4 x 4 zwart met stiping bj. 1998 | € 10.500 |
| Renault Megane 1.9 Diesel kleur: wit bj 1997 | € 6.500 |
| Fiat Tempra Station kleur: groen bj 1991 | € 2.000 |

---

**Klein Brinke**
AUTO- EN RIJWIELBEDRIJF
Zutphenseweg 85 Vorden
(0575) 55 12 56

**Renault 19 Cabriolet**
114.000 km 1992
zwart met., radio

Peugeot 406 2.0 Coupe 5-1998 grijs met. 7000 km
Peugeot 306 XR 1.6 5-drs 8-1997 rood met. 50000 km
Peugeot 106 1.4 GLD 1-1998 rood met. 97000 km
Peugeot 405 Break 1.9 GLD 1992 grijs met. 350000 km
Ford Escort Van grijs kent. 6- 1995 wit . 65000 km

*Overname afdeling Services van Lievestro Software:*

# Uitbreiding Weevers Net

**Weevers Net in Vorden heeft per 1 juli de afdeling Services van Lievestro Sofware in Zelhem overgenomen. In totaal werken er nu zes personen bij Weevers Net. Het bedrijf in Vorden houdt zich naast systeembeheer ook bezig met het ontwikkelen en onderhouden van internetsites. Weevers Net is een dochteronderneming van Drukkerij Weevers.**

Lievestro Software in Zelhem heeft de afgelopen 2,5 jaar een stormachtige ontwikkeling doorgemaakt. „Ons bedrijf bestond tot voorkort uit drie verschillende afdelingen. Gezondheidszorg, Projecten en Services", legt directeur Johan Lievestro uit. „Doordat we op alle fronten heel sterk aan het groeien waren, bestaat het gevaar dat je niet overal meer voor honderd procent kunt gaan. En dat zouden wij een slechte zaak vinden. Wij zijn daarom op zoek gegaan naar een partner die onze afdeling Services (systeembeheer) wilde overnemen zodat wij ons helemaal kunnen concentreren op de afdelingen Gezondheidszorg en Projecten." De afdeling Projecten houdt zich voornamelijk bezig met het ontwikkelen en het onderhouden van software voor bedrijven (Visual Basic, Oracle en Cobol). Daarnaast heeft het bedrijf zich gespecialiseerd in het ontsluiten van informatie uit bedrijfsdatabases (Oracle, MS-SQL/Access) door gebruik te maken van standaard rapportagetools zoals Crystal Reports. De afdeling Gezondheidszorg is onder andere distributeur van een planningspakket voor operatiekamers van ziekenhuizen.

Johan Lievestro is erg blij dat de afdeling Services nu bij Weevers Net is ondergebracht. „Wij zijn met diverse partijen in gesprek geweest. Voorwaarde was dat wij onze klanten ook op de langere termijn een goede continuïteit willen bieden. Wij waren dan ook op zoek naar een bedrijf dat net als wij de lat hoog heeft liggen als het gaat om kwaliteit. Verder vonden wij het ook erg belangrijk dat Weevers Net al meerdere systeembeheerders in huis heeft. Onze klanten gaan er op het gebied van kennis en ervaring dus alleen maar op vooruit", licht hij toe. De overname van het dienstenpakket heeft geen nadelige gevolgen voor het personeel bij Lievestro Software. Eén personeelslid is per 1 juli in dienst getreden van Weevers Net.

**STRATEGISCHE KEUZE**

Deze zomer is het precies twee jaar geleden dat Weevers Net van start ging. „Ook wij hebben een zeer voortvarende start gemaakt", zegt directeur Dick Impens. „We groeien nog steeds. Het nadeel in deze branche is alleen dat het heel erg moeilijk is om goed en gemotiveerd personeel te vinden. Hierdoor kun je minder snel groeien dan je eigenlijk wil."

De overname van de afdeling Services van Lievestro Software moet dan ook worden gezien als een strategische keus. „Wij kunnen op deze manier weer een goede systeembeheerder aan ons team toevoegen zodat wij de klanten op een nog hoger niveau kunnen bedienen." Dit betekent echter niet dat Weevers Net geen nieuwe enthousiaste systeembeheerders kan gebruiken. Ook bij Weevers Net geldt het motto 'regeren is vooruitzien'. Enthousiaste systeembeheerders die op zoek zijn naar een inspirerende werkomgeving kunnen dan ook altijd reageren via de website van het bedrijf: www.weevers.net.

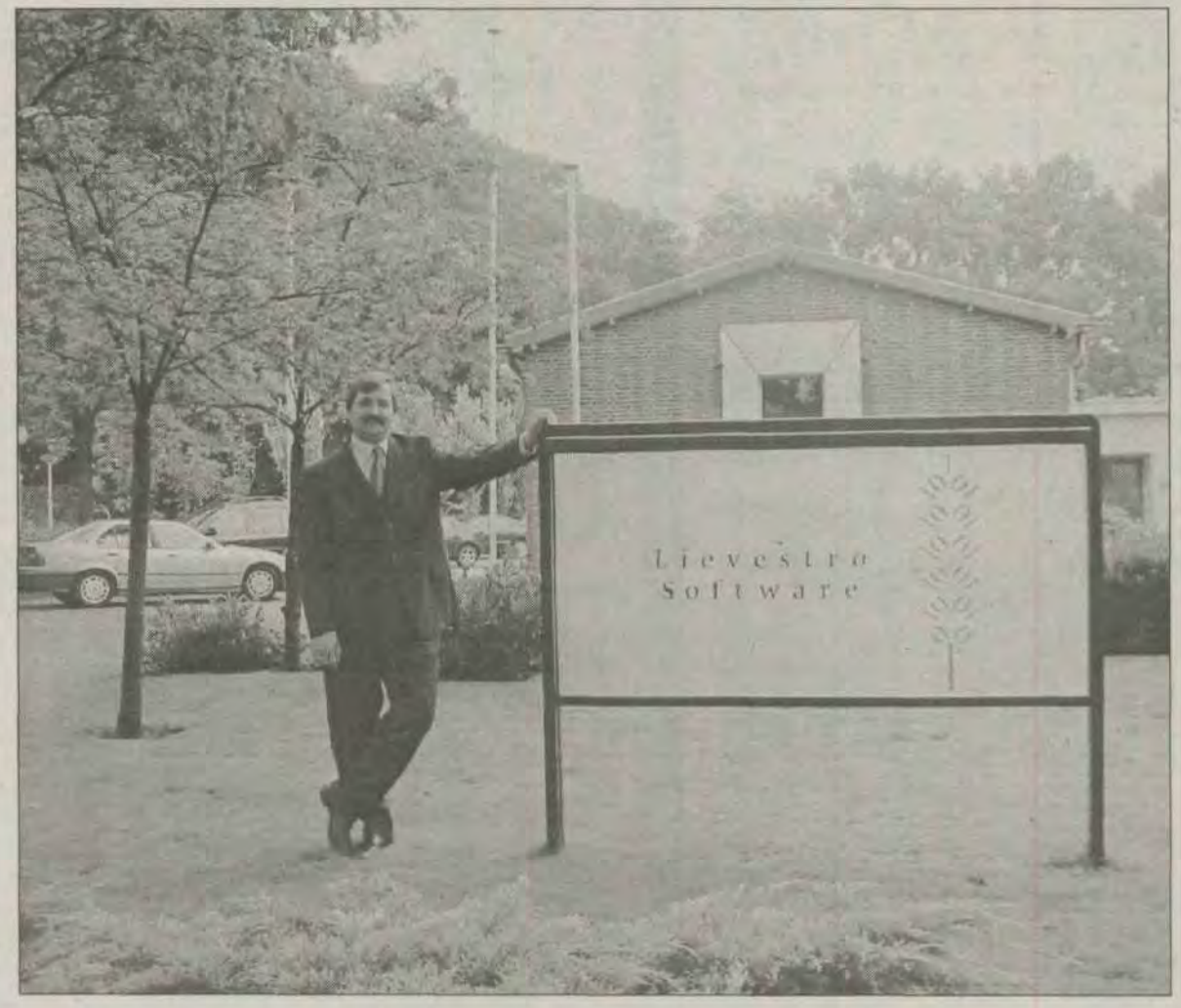


# Wie bezorgt Contact?

**Er bereiken ons nog wel eens vragen wie Contact bezorgt. Hieronder drukken wij de lijst af. Mocht men klachten hebben, dan kan men met hen contact opnemen. Uiteraard kan men ons ook berichten, tel. (0575) 55 10 10.**

***De redactie***

### *O. Heusinkveld, het Jebbink 57, tel. 55 27 58*

Raadhuisstraat
Nieuwstad
Pastorieweg
Beatrixlaan
Prins Clauslaan
Willem Alexanderlaan
De Horsterkamp (behalve nr. 35)
Deldenseweg
Rondweg
Burg. Vunderinkhof
Komvonderlaan
De Delle
Dr. Staringstraat
Pieter van Vollenhovenlaan
Margrietlaan
Christinalaan
Vordensebosweg

### *Stefan Eggink, Brinkerhof 70, tel. 55 18 75*

De Doeschot
Het Stroo
Het Eelmerink
Strodijk 1 t/m 15 en 2
De Laegte
Addinkhof
Het Heijink
Hoetinkhof
Voornekamp
Leemgoor
Koppel

### *D. Rodenburg, Dorpsstraat 32, tel. 55 14 70*

Storm van 's Gravenzandestraat
H. van Bramerenstraat
Hertog Karel van Gelreweg
Schoolstraat
Graaf van Limburg Stirumstraat
Berend van Hackfortweg
Van Heeckerenstraat
Dr. C. Lulofsweg
Brinkerhof

### *Mej. P. Teunissen, het Kerspel 16, tel. 55 29 60*

Stationsweg
Julianalaan
Enkweg
de Eendracht
Molenweg
Wilhelminalaan
Emmaplein
Almenseweg
Overweg
Insulindelaan

### *Fam. Horstman, Wilhelminalaan 3, tel. 55 10 12*

Burg. Galléestraat
Smidsstraat
Mulderskamp
Prins Bernhardweg
Zuivelhof
Het Hoge

### *J. Krajenbrink, Zutphenseweg 90, tel. 55 34 24*

De Horsterkamp (alleen nr. 35)
Kerkstraat
Het Wiemelink
Ruurloseweg
De Decanije
Dorpsstraat
Decanijeweg
Zutphenseweg
Groeneweg

### *Fam. Wenneker, De Stroet 9, tel. 55 30 12*

Het Jebbink
De Boonk
Het Elshof
De Haar
Het Wiemelink
Het Molenblick
Het Vogelbosje
DeBongerd
De Hanekamp

### *Mej. Huntink, Hoetinkhof 31, telefoon 55 33 27*

De Steege
De Stroet
Het Gulik
Het Kerspel
Het Vaarwerk
Mispelkampdijk
Biesterveld
Weppel
Holtmaet

## Stichting Commissie Oost Europa

**Rubriek C.O.E.H. Hengelo Gld.**
Public relations: L.G. Weevers
telefoon (0575) 55 14 04 of (0575) 55 10 10

## Jongeren Werkgroep Roemenië is vertrokken

**Na een aantal acties is het dan weer zover. Met een groep van 16 mensen is de JWR zaterdag 27 juli naar Roemenië vertrokken. De uitzwaaidienst is gehouden op vrijdag 26 juli in de grote kerk.**

De groep jongeren zal in Roemeniue een speeltuin gaan bouwen in het plaatsje Ocna Mures. Het afgelopen jaar hebben veel acties in het teken van dit doel gestaan. Met hulp van een aantal Roemeense jongeren zal de JWR deze speeltuin gaan realiseren. Een deel van het materiaal is gesponsord en voor de rest zal de opbrengst van de acties gebruikt worden die het afgelopen jaar zijn gehouden. Een van de acties om de bouw van deze speeltuin mogelijk te maken was het evenement „Hengelo dat staat als een paal", waar ook een ballonnenwedstrijd aan was verbonden en waar veel kinderen aan hebben deelgenomen. De ballon die het verst door de wind was meegenomen kwam in Haaksbergen terecht en was van Dionne Bosschloo. Zij heeft een leuk prijsje gekregen. Gefeliciteerd!

De 4 kaartjes die zijn teruggestuurd waren van • Dionne Bosschloo (Haaksbergen) • Ashley Röttger (Eibergen) • Ilja Koers (Beltrum) • Moniek Vos (Groenlo).

# UNIEK: GRATIS NAAR DE RIZLA+ RACING DAY III

## Zondag 4 augustus

**Snelheid, stunts, spanning, sfeer en sensationele races! Dat kun je op zondag 4 augustus allemaal beleven tijdens het GRATIS toegankelijk auto- en motorsport-festijn, de Rizla+ Racing Day III op het TT Circuit Assen. Het programma biedt bumperklevende autoraces, zinderend spannende motorsport, een 360 graden over de kop rollende Gauloises Renault truck, tal van aanwezige Grand Prix-toppers, waaronder Jurgen van den Goorbergh, Jarno Janssen, Olivier Jacque, 'Haru' Aoki, Shinya Nakano, de Paris-Dakar DAF-truck van Jan en Gerard de Rooij op de baan en de fonkelend glinsterende Formule 1 bolide van Mika Salo (Toyota F1) in de paddock, en nog veel en veel méér... Kortom, knip uit die gratis toe-**

*Van den Goorbergh komt op 2 en 4 wielen in actie!*

Vorig jaar trok het aantrekkelijk wedstrijdprogramma en de aanwezigheid van onder andere Jos Verstappen met zijn Arrows Formule 1 en Jurgen van den Goorbergh méér dan 45.000 bezoekers naar de 2e editie van de Rizla+ Racing Day, het enige gratis toegankelijke evenement op dit gebied in Nederland.

**Nederland's grootste gecombineerde sportevenement**

De gratis toegankelijke Rizla+ Racing Day is het grootste gecombineerde auto-, motor- en kartsportfestijn van Nederland en neemt na twee edities een prominente plaats in op de kalender van menig snelheidsliefhebber.

Waar anders kan men op een evenement genieten van wedstrijden, demo's, stunts en BN-ers en dat alles zonder toegang te betalen! De Rizla+ Racing Day III biedt de toeschouwers wederom een goed gevuld en divers wedstrijdprogramma, afgewisseld met enerverende demonstraties. Daarnaast belooft de racedag net als voorgaande jaren weer een aantal spectaculaire verrassingen te bevatten. Met name de vaak onverwachte aanwezigheid van Internationale prominenten en de daarbij behorende exotische voertuigen maken dat de Rizla+ Racing Day bij vele auto- en motorliefhebbers nu hoog aangeschreven staat.

## Topsport van de bovenste plank

Tijdens de Rizla+ Racing Day III zullen opnieuw een groot aantal auto- en motorsport prominenten hun opwachting maken. Zo zal onder anderen het voor dit seizoen nieuw geformeerde DeGraaf Grand Prix Team met coureurs Jarno Janssen en Haruchika Aoki zijn opwachting maken. Beide coureurs komen momenteel uit in het Wereldkampioenschap Wegrace voor motoren in de uiterst competitieve 250cc klasse. Neerlands enige MotoGP coureur Jurgen van den Goorbergh is ook van de partij, net als zijn collega's Olivier Jacque en Shinya Nakano. De in Monaco woonachtige Van den Goorbergh maakt opnieuw de traditionele jaarlijkse overstap van twee naar vier wielen door aan de start te verschijnen van de ID&T Clio Renault Sport cup.

Autosportliefhebbers worden op zondag 4 augustus getrakteerd op races in de ID&T Clio Renault Sport cup, de Pearle Alfa 147 Challenge en de Toyota Yaris cup. Verrassend hard zullen ook beide heats van het E.K. 250cc Superracekarts gaan. Deze gestroomlijnde, platte racekarts zijn goed voor de snelste rondetijden van de dag! Het motorprogramma zal bestaan uit wedstrijden om het Open Nederlands Kampioenschap in de 125cc, 250cc, Supersport 600 en Superstock klassen. Ondanks de grote diversiteit hebben alle aanwezige klassen twee belangrijke eigenschappen gemeen: een druk bezet en competitief startveld!

## Tijdschema Rizla+ Racing Day III

De trainingen voor de Rizla+ Racing Day III (die overigens niet gratis toegankelijk zijn) worden verreden op vrijdag 2 en zaterdag 3 augustus. Het programma voor de GRATIS toegankelijk wedstrijddag start al om 09.00 uur 's morgens met Heat 1 van de 250cc Superkarts, waarna de 4 motorraces worden verreden. Na de 2e heat van de Superkarts volgt dan de middagpauze, waarin het Renault Truck Stuntteam, de Paris-Dakar DAF en o.a. de aanwezige Grand Prix motorcoureurs in actie komen. Daarna is het de beurt aan de vier autoraces die op het programma staan.

Een hele dag door kunt u tegen betaling van slechts 15 Euro in de paddock genieten van alle warmdraaiende auto's en motoren. Het tijdschema van zondag 4 augustus luidt als volgt:

| | | |
|---|---|---|
| **09:00 uur** | **250cc Superracekarts EK - 1e heat** | **14 ronden** |
| **09:40 uur** | **125cc motoren** | **12 ronden** |
| **10:20 uur** | **Superstock motoren** | **14 ronden** |
| **11:00 uur** | **250cc motoren** | **14 ronden** |
| **11:40 uur** | **Supersport 600cc motoren** | **14 ronden** |
| **12:20 uur** | **250cc Superracekarts EK - 2e heat** | **14 ronden** |
| **13:00 uur** | **Pauze - Stunts en Demo's** | |
| **14:00 uur** | **ID&T Clio Renault Sport Cup** | **13 ronden** |
| **14:50 uur** | **Toyota Yaris Cup** | **13 ronden** |
| **15:40 uur** | **Pearle Alfa 147 Challenge** | **13 ronden** |
| **16:30 uur** | **Dutch Supercar Challenge** | **45 minuten** |

*Mika Salo's Formule 1 Toyota is te bewonderen in de Paddock.*

*Publiekstrekkers in 2001: Jos Verstappen en Jurgen van den Goorbergh.*

*De Fransman Patrick Bourny zorgt voor zinderende stunts met de Renault trucks.*

## Formule 1 bolide en handtekeningen jagen

Voor de echte liefhebbers die zo dicht mogelijk bij de actie willen zitten zijn er voor 15,00 paddock toegangsbewijzen te koop en zelfs nu al te bestellen. De paddock-kaarten geven op zondag 4 augustus toegang tot het kloppende hart van de TT Circuit Assen. Daar waar de beroemde en minder beroemde coureurs tussen de races door verblijven en de Formule 1 bolide van Mika Salo (Toyota F1), de Paris-Dakar DAF van Jan en Gerard de Ruoij en de Honda Grand Prix-racers van Jurgen van den Goorbergh, Jarno Janssen en Aoki en de Gauloises Yamaha's van Jacque en Nakano van dichtbij te bewonderen zijn. Een unieke mogelijkheid om een handtekening te 'scoren' van een van de aanwezige GP-toppers en de diverse BN-ers (bekende Nederlanders), waaronder diverse soapsterren en voetbal vedettes. Onder de Hoofdtribune bij te tunnel, of aan de oostzijde van de baan nabij het Welcome Center. De kaarten kunnen nu ook al besteld worden op www.rizlaracingday.com of door te bellen met telefoonnummer (0592) 31 80 55.

## Stunts, demo's en 10 races

*Jarno Janssen in full action.*

*Jan en Gerard de Rooy testen voor Paris-Dakar.*

's Werelds beste race-asfalt, de schuin oplopende bochten en het feit dat de race-fans de stuurmanskunsten van de coureurs nergens ter wereld van zo dichtbij kunnen aanschouwen, zorgen voor een supersfeer en steevast voor spectaculaire en spannende races. De Gratis toegang voor een hele dag entertainment en auto en motorsport van de bovenste plank vormen een ander pluspunt in de succesformule van de 3e editie van de Rizla+ Racing Day. Het grote scala aan randactiviteiten, waaronder de demonstratie van de Grand Prix-coureurs Jurgen van den Goorbergh, Jarno Janssen, Haruchika Aoki (J), Olivier Jacque (F) en Shinya Nakano (J), de uniek stuntende Renault trucks, die 360 graden over de kop over het circuit rollen, een demo van de Paris-Dakar DAF truck van Jan en Gerard de Rooij en 10 spectaculaire auto-, motor- en kartraces. De TV-registratie van onder andere de programma's Formule 1 op RTL 5, Cars & Bikes op Yorin, SBS 6 Sport, Eurosport en RTV Drenthe zorgt voor een uitstraling van de Rizla+ Racing Day door heel Europa.

Knip uit, neem mee!

### Verkeerstip:

### Zorg dat je er VROEG bent !!!

In verband met de verwachte drukte worden de Rizla+ Racing Day III-bezoekers dringend geadviseerd vroeg naar Assen af te reizen, of voor het openbaar vervoer te kiezen. De Regiopolitie Drenthe en KLPD melden dat de verkeersafhandeling nagenoeg hetzelfde zal zijn als tijdens de Dutch TT.

Alle motorrijders worden naar de afslag Assen/Smilde (afrit 33) geleid en met de borden TT Motoren via Witten naar de parkeerplaatsen doorgezonden.

Bezoekers die in de Zuidlus willen plaatsnemen op bijvoorbeeld de Stekkenwal tribune, wordt aangeraden via Meppel-Smilde te rijden of de A28 bij Beilen-Westerbork (afrit 31) te verlaten en dan de provinciale weg Beilen-Hooghalen en de TT-borden te volgen.

Voor het overige verkeer dat de afrit 32 (Assen Zuid) neemt, staan net als tijdens de Dutch TT TWEE RIJBANEN ter beschikking bij de Haarbrug. Met deze extra rijbaan kan het verkeer nabij de 'bottle-neck'' van de Haarbrug veel vlotter naar de parkeerterreinen worden geleidt. Ook wordt tijdens de aan- en afvoer van de bezoekers gebruik gemaakt van de zogeheten lichtkranten op de A28 en "spitsteams" van het KLPD/verkeerspolitie. Stem af op RTV Drenthe (90,8 FM), die u over alle speciale routes en filemeldingen rond het TT Circuit Assen in de regio informeert.

### Gratis kaarten ook op www.rizlaracingday.com

Ook dit jaar doen de organisatie en sponsors Rizla+, DeGraaf Technisch Personeel, Honda en Renault er alles aan om grote aantallen toeschouwers weer een uniek evenement te presenteren. Als hoogtepunt van een interessante reeks promotiemateriaal brengt vloeitjesfabrikant Rizla+ een speciaal voor de Rizla+ Racing Day III ontworpen vloeiboekje in omloop, dat niet alleen gratis toegang geeft tot het evenement, maar waarmee ook nog eens fantastische prijzen te winnen zijn. Technisch uitzendbureau DeGraaf Technisch Personeel biedt de gratis toegangsbewijzen ter waarde van 12,00 voor het evenement aan in al haar filialen en ook Honda, Renault, Alfa Romeo en Toyota dragen zorg voor verspreiding via hun landelijk dealernetwerk.

Naast de twee gratis toegangskaarten voor de Rizla+ Racing Day III die onder aan deze krantenpagina staan afgedrukt, kunt u ook nog extra gratis toegangskaarten uitprinten door te surfen naar website www.rizlaracingday.com . Surf voor merchandising, caps, T-shirts etc naar www.race-planet.com of voor de GRATIS TT-Babes screensaver naar www.tt-assen.com. Meer digitaal auto- en motornieuws vindt u op:

**www.rizlaracingday.com**
**www.race-planet.com**
**www.renault.nl**
**www.degraaf.nl**
**www.honda.nl**
**www.tt-assen.com**
**www.toyota.nl**
**www.alfaromeo.nl**
**www.vdgoorbergh.com**
**www.molenaarracing.com**
**www.jarnojanssen.com**
**www.gauloisesracing.com**
**www.knmv.nl**
**www.racesport.nl**

### TT Circuit Assen: Mekka van de auto- en motorsport

Het TT Circuit Assen heeft na de drie grote ingrijpende verbouwingen (kosten meer dan 25 miljoen Euro) niets van haar charme en sfeer verloren en steekt daarmee in positieve sfeer af bij de moderne betonnen kolossen op andere circuits. De uit 1955 daterende piste, waarvoor de basis werd gelegd met de eerste Dutch TT in 1925, is prachtig in de natuur ingebed, met naast bijna 60.000 zitplaatsen bijna 3 km aan natuurlijke tribunes op grastaluds die de baan omzomen. Wat Monaco is voor de Formule 1 fans en Wimbledon voor de tennisliefhebbers, dat is het TT Circuit Assen voor de méér dan een half miljoen auto- en motorfans en tienduizenden dagjesmensen die jaarlijks het TT Circuit Assen bezoeken.

# Achterhoeks Museum 1940-1945 nu op vernieuwde website

**Het Achterhoeks Museum 1940-1945 in Hengelo (G) is voorzien van een vernieuwde website. De website geeft een goed beeld van een unieke collectie uit de periode 1933 tot en met 1945 die gedurende tientallen jaren verzameld is door Jean Kreunen. De website is aangeboden door Weevers Net uit Vorden die gespecialiseerd is in webdesign en systeembeheer.**

Weevers Net brengt uw websitewensen en/of automatiseringsbehoeften aan de hand van een praktijkgerichte inventarisatie in kaart. Op basis hiervan volgt een helder, op maat gesneden advies over de beste IT-keuze, de meest interessante aanpak van uw website en de eventueel aan te schaffen apparatuur. Indien gewenst verzorgt Weevers Net tevens de installatie van servers, werkplekken en randapparatuur én het softwarematige onderhoud en systeembeheer.

"Wat ik heel leuk vind is, dat de website spontaan is aangeboden", zegt Jean Kreunen van het Achterhoeks Museum. "Gerhard Weevers jr. was met de Grafische Bond Oost Gelderland op bezoek. Hij was onder de indruk van het museum. Wat me erg aansprak was dat Weevers veel waardering had voor de manier waarop we dit gerealiseerd hadden en hoe we er mee bezig zijn. Dat is voor ons heel belangrijk", zegt Kreunen die zich vooral bezig houdt met public relations en collectie beheer. "Vooral dat Weevers uit zich zelf reageerde om ondersteuning te geven aan het museum vind ik heel belangrijk".

Vorige week maandag werd in het museum de vernieuwde website door directeur Dick Impens van Weevers Net symbolisch overhandigd aan Jean Kreunen. Bij de overhandiging en het tekenen van het contract waren verder aanwezig voorzitter Henk Rouwenhorst van de Stichting Achterhoeks Museum en medewerker en uitvoerder van de website Rudi Hendriksen van Weevers Net.

Directeur Dick Impens van Weevers Net had veel waardering voor het museum. "Hier zijn mensen serieus bezig. Er gebeurt iets goeds waar we graag aan mee willen werken. Door deze website werken we gezamenlijk aan een goed product", vond Impens die vooraf een rondleiding had gemaakt door het museum, onder leiding van Jean Kreunen.
De vernieuwde website van het Achterhoeks Museum 1940-1945 is te vinden op: www.achterhoeksmuseum1940-1945.nl

# Zangdienst

**Dit wordt geen gewone "zangdienst", op zondag 4 augustus in Wichmond, maar een dienst met zang en veel muziek.**

Het thema van deze dienst is dan ook: "Met zang en muziek geloven!" Naast de liederen die we samen zingen wordt er door gemeenteleden ook muziek gemaakt, o.a.: Garrit Bloemendaal (mondorgel), Mineke Dimmendaal (bamboefluit), Anja Schieven (dwarsfluit), Jan Schieven (trompet) en Wim Olthof (orgel).
Een dienst door en voor gemeenteleden. een dienst met een lovend karakter.

# Over een kapotte boiler en een huwelijk

**Tussen de zeshonderd klaagbrieven die de werkgroep 'Beterwater!' inmiddels heeft ontvangen zit plotseling een rekening van de firma Bosman. Omschrijving 'Storing boiler. Wisselaar verstopt'. Het verwarmingsblok bleek vol te zitten met kalkaanslag. Aan werkloon, voorrijkosten en een nieuwe pomp wordt inclusief BTW Euro 374.00 berekend aan de schrijver van de brief. Hij vraagt de werkgroep deze rekening door te sturen naar Vitens voor vergoeding.**

De rekening zal in september, samen met de andere klaagbrieven, worden overhandigd aan de directie van Vitens. Om daarmee opnieuw aan te tonen dat het aanpakken van het hoge kalkgehalte van ons drinkwater veel en veel te laat is gestart door de directie van het Gelderse Waterleidingbedrijf. Waardoor nu steeds meer mensen er narigheid en hoge kosten door hebben.

Hoeveel men te laat is blijkt ook uit een mededeling van Vitens woordvoerder, de heer Robert Schoofs in de Lochemse editie van het 'Gelders Dagblad'. Hij meldt dat de beslissing om water aan te kopen in Duitsland (waarover tussen haakjes al in het Jaarverslag 2000 wordt gesproken) weer is uitgesteld. Oorzaak: de fusie tussen de waterbedrijven van Gelderland en Overijssel en de NUON. 'De fusiepartners zijn wel op de hoogte gesteld van de plannen maar hebben zich toen niet uitgesproken over mogelijke import'.

Fijntjes merkt de woordvoerder van Vitens op dat je een fusie eigenlijk moet zien als een soort huwelijk. 'Tijdens de voorbereidingen kun je toch niet alles door je toekomstige partner mee laten wegen', zegt hij. Geen gelukkig voorbeeld, antwoordt de werkgroep 'Beterwater!'. Een huwelijkspartner die al zeker vijftien jaar problemen voor zich uit heeft geschoven, de afnemers al die jaren aan het lijntje heeft gehouden en pas van plan is zich eind 2006 behoorlijk te gedragen door levering van een volwaardig product zou eigenlijk geen aantrekkelijke partner zijn voor wie een huwelijk aangaat.
Hoe het zij: ook als de levering van water uit Duitsland niet doorgaat - zegt de woordvoerder opgewekt - dan moet het water elders vandaan komen. Inderdaad: uit de Overbetuwe, waar ('in de komende jaren' zegt de heer Schoofs) een groot waterpompstation gebouwd zal gaan worden. Daarover moet de Raad van Bestuur van het fusiebedrijf Vitens zich nog beraden. De specialist 'Infrastructuur' die namens Vitens een week daarvoor een gesprek had met de Werkgroep 'Beterwater!' meldde dat op korte termijn zal worden begonnen met de bouw van dit station. Wie moeten we geloven?

Al met al is duidelijk: Vitens is nog met het probleem bezig terwijl voor de gebruikers de problemen zich al jaren opstapelen. Daarom moet de druk op de ketel blijven en is elke brief die inwoners van Vorden ons schrijven over hun slechte ervaringen met het leidingwater welkom (zie de modelbrieven bij de stembussen in de hal van Super de Boer, van de Openbare Bibliotheek en bij Bakkerij Besseling in Wichmond). Evenals een bescheiden bijdrage van inwoners die ons helpen actie te voeren (rekeningnr 32.74.818.03 bij de RABO met vermelding 'Aktie Beterwater!'

Er zijn al acties gestart in Lochem en Warnsveld en binnenkort zal ook worden gestart in Lichtenvoorde waar ze nota bene het kalkrijkste water hebben uit de hele Achterhoek (namelijk 21.4 graden DH - Vorden heeft 18.5 graden D.H.). Want dat actie op grote schaal héél hard nodig is dat blijkt wel uit de de bovengenoemde nota van Euro 374.- en uit het inmiddels gesloten huwelijk tussen de provinciale waterleveranciers en NUON

## GEMEENTE VORDEN

Burgemeester en wethouders maken bekend met vrijstelling ex artikel 19, eerste en tweede lid van de Wet op de Ruimtelijke Ordening medewerking te willen verlenen aan het plan voor de bouw van 56 woningen op het voormalig Nedac-Sorbo terrein aan de Nieuwstad te Vorden, nabij de Vordense beek.

De op het bouwplan betrekking hebbende tekeningen en de ruimtelijke onderbouwing voor de vrijstelling ligt met ingang van maandag 5 augustus tot en met 1 september 2002 voor een ieder ter inzage in de bibliotheek en op de gemeentesecretarie, afdeling volkshuisvesting en ruimtelijke ordening (koetshuis), met de mogelijkheid gedurende die periode schriftelijk zienswijzen aan ons kenbaar te maken.

Voor realisatie van het bouwplan is tevens het kappen van 79 bomen noodzakelijk. Burgemeester en wethouders zijn van plan voor deze activiteiten (met herplantplicht overeenkomstig een op te stellen/nader uit te werken landschappelijk inrichtingsplan) een kapvergunning te verlenen. Het verzoek om kapvergunning ligt gelijktijdig met het bouwplan ter inzagè bij de afdeling gemeentewerken van het gemeentehuis (boerderij). Tijdens deze ter-inzage-legging kunt u ook tegen de voorgenomen medewerking aan de kapvergunning een zienswijze indienen.

Vorden, 31 juli 2002,

Burgemeester en wethouders van Vorden,

de loco-secretaris, T.M. van Hunnik

de burgemeester, E.J.C. Kamerling

U kijkt toch ook op www.contact.nl voor het allerlaatste nieuws?

**Wegens vakantie gesloten**
van vrijdag 26 juli t/m
zaterdag 10 augustus.
Köhler-Wissink
JUWELIER-OPTICIËN
Spalstraat 15 • 7255 AA Hengelo (Gld.) • Tel (0575) 46 13 74

THEO TERWEL
AUTOSCHADESPECIALIST
Industrieweg 19, 7251 JT Vorden - Telefoon (0575) 55 25 32
FOCWA
NEDERLANDSE VERENIGING VAN ONDERNEMERS IN HET CAROSSERIEBEDRIJF

# Oogstdankviering in Baak

**Op zaterdagavond 17 augustus zal er bij de Veldkapel aan de Vordenseweg in Baak een oecumenische oogstdankviering gehouden worden.**

De GLTO wil de traditie voortzetten om in de maand augustus bij de Veldkapel een viering te houden. Daarom hebben onder de vlag van het GLTO frater Broekman (Vierakker) en ds. Horjus (Didam) een dienst voorbereid samen met plaatselijke leden van deze organisatie. De zorgen rond de maatregelen waarmee de agrarische sector geconfronteerd wordt en de terugloop van voorzieningen op het platteland, is hoorbaar in het gezamenlijk gekozen thema: „Valt er nog wat te danken?" Bij slecht weer zal er worden uitgeweken naar de r.-k. St. Martinuskerk in Baak.

De Veldkapel werd op 30 augustus 1942 door „Jonge boeren van de Graafschap, in het wreede getij van den verschrikkelijksten oorlog die ooit over de wereld woedde en ons vaderland teisterde (...) als een vurige smeekbede om een spoedigen en bestendigen vrede". In de vredestijd die volgde na de oorlog is de Veldkapel als plaats van gebed en bezinning een zinvol monument van dankbaarheid gebleven. Het is dan ook een goede plaats om een oogstdankviering te houden.

# Zomer-openluchtdienst bij Kasteel

**Aanstaande zondag 4 augustus 's morgens wordt er weer een openluchtdienst gehouden bij het Kasteel, georganiseerd door de Evangelisatie van de Hervormde en Gereformeerde kerk. Deze bijzondere dienst zal plaatsvinden op het fraai gelegen grasveld achter het Kasteel bij de Lodewijkslinde. Op deze plek kan bij warm weer een schaduwrijke plek worden opgezocht en van de (eventuele) wind heeft men hier ook geen hinder.**

Voorganger is dhr. G. Beking uit Enschede. Hij is voor velen bekend, want hij is al vaker hier geweest. Het thema van deze zomeropenluchtdienst is: Ontmoetingenonderweg ...!
Er zullen mooie en bekende liederen gezongen worden. De muzikale begeleiding is in handen van dhr. W. Kuipers uit Apeldoorn die het orgel/keyboard bespeelt en verder zijn er twee trompettisten van de Chr. muziekvereniging "Crescendo" uit Hengelo (G),namelijk Erik Maalderink en Hendrik Jan Klein Gotink.

Ook de kinderen zullen actief bij de dienst worden betrokken en voor de allerkleinsten is er kinderoppas aanwezig op het terrein. Het belooft dus echt een dienst te worden waar een ieder van jong tot oud zich thuis zal voelen. Er zijn stoelen aanwezig, maar als u verzekerd wilt zijn van een zitplaats is het handig om een klapstoel mee te nemen.

Streekradio Achterhoek FM zal de openluchtdienst rechtstreeks uitzenden op de radio. Gemeenteleden van de Hervormde en Gereformeerde kerk die kerktelefoon hebben en bewoners van "de Wehme" krijgen een liturgie thuis, zodat alles goed te volgen zal zijn voor hen via Achterhoek FM en op deze wijze mee kunnen doen. Ook wie niet naar de dienst kan komen kan dus de radio aanzetten.

Na afloop is er koffie en limonade en kan men elkaar ontmoeten. Natuurlijk hoopt de organisatie op zomerse weersomstandigheden en behalve vorig jaar (toen men overigens een prachtige dienst in de Dorpskerk had) is dat altijd nog goed gekomen en mocht het niet mee zitten wat het weer betreft, dan wordt er uitgeweken naar de Dorpskerk.

De organisatie hoopt dat u / dat jij ook komt want het belooft iets bijzonders te worden en misschien is dit wel een mooie gelegenheid om eens iemand mee te nemen. Voor eventueel vervoer kan men bellen met Gerry Groot Roessink (tel. 55 28 09) en er wordt voor gezorgd dat men opgehaald en weer thuisgebracht wordt.

# AGENDA VORDEN

Iedere dag:
SWOV: 'open tafel' de Wehme
jeu de boulebaan de Wehme: info bij de receptie.
Hobbyen op woensdag- en donderdagmorgen in het Dorpscentrum. Voor meer informatie bij de SWOV, Nieuwstad 32, tel. 55 34 05.
Meer Bewegen voor Ouderen: gymnastiek, sport en spel, volksdansen en zwemmen.

**JULI**
30 Avondrondleiding Pinetum De Belten
31 ANBO Klootschieten, camping Kleine Steege

**AUGUSTUS**
1 Staringavond Kapel Wildenborch
4 HSV de Snoekbaars, seniorenwedstrijden
6 Klootschieten, start bij de Vordense Pan
6 Avondrondleiding in Pinetum De Belten
7 ANBO Klootschieten, camping Kleine Steege
8 optreden Zomerorkest in Chr. Koning Kerk
10 VVV Kunstmarkt op het Marktplein
11 Kastelentocht "In de Reep'n"
13 Avondrondleiding in Pinetum De Belten
13 Klootschieten, start bij de Vordense Pan
14 ANBO Klootschieten, camping Kleine Steege
17-18 Int. voetbaltoernooi D-pupillen, VV Vorden
18 HSV de Snoekbaars, seniorenwedstrijden
18-22 Country Living Fair bij Kasteel Vorden
19 NBvPlattelandsvrouwen, Fietstocht vanaf Kerkplein
20 Klootschieten, start bij de Vordense Pan
20 Avondrondleiding in Pinetum De Belten
21 ANBO Klootschieten, camping Kleine Steege
24-31 Feestweek in Wichmond
27 Klootschieten, start bij de Vordense Pan
27 Avondrondleiding in Pinetum De Belten
28 ANBO Klootschieten, camping Kleine Steege

# Uitwisselingsprogramma van Operation Friendship

**De afgelopen week startte dit op het gemeentehuis in Vorden. Burgemeester Kamerling ontving de gasten en gaf daarmee de officiele start aan van het ontvangstprogramma.**

Aansluitend vertrok de groep naar een kennismakingskamp in Harfsen. Per fiets en dat zijn die Amerikanen niet gewend; zeker niet 16 km. Het tempo werd steeds lager, we vielen nog net niet om. Het kamp werd een succes. Een van de activiteiten was het, onder leiding van FreeWheel, bouwen van vlotten. Op de Berkel werd bij Almen een traject afgelegd. Dat hierbij ook de nodige jongeren in de Berkel belandden lag voor de hand.
Ook werd een bezoek gebracht aan een klompenfabriek en werd de smederij van Oldenhave bezocht. De jongeren waren onder de indruk van de demonstratie die werd gegeven. Ook hanteerden zij zelf even de smeedhamer. Een paar kunststukjes mochten zij als souvenir meenemen. Voor onze Vordense jongeren was het leuk om daar ook het nieuwe hekwerk voor het "Torentje van Balkenende" te zien.

Vrijdag werd een bezoek gebracht aan de molens van Kinderdijk, de Rotterdamse Haven en de Euromast. De dag werd afgesloten met een bezoek aan Scheveningen. Op de terugweg werden het Vredespaleis en het Binnenhof nog even bekeken. Een drukke, maar informatieve dag.

Afgelopen weekend stond in het teken van winkelen en het bezoek aan dancing het Lido in Groenlo. Gisteren werd een bezoek gebracht aan het voormalige concentratiekamp Westerbork. Vandaag was een dag voor ontspanning. Er werd 'gepaintballed' in Deventer.

# Discozwemmen een succes

**In het zwembad "In de Dennen" vond zaterdagavond met name voor de schooljeugd, discozwemmenplaats. Hieraan namen ruim honderd kinderen deel.**

Twee DJ's zorgden voor gezellige muziek. Onder begeleiding van het badpersoneel werd er in het bad op de tonen van de muziek gezwommen. Het muzikale waterfestijn werd afgesloten middels de grote glijbaan; alle kinderen achter elkaar het water in.

In de maand augustus wordt er door het badpersoneel nog een aantal activiteiten georganiseerd. In elk geval staat er nog "moonlight-swimming" op het programma.

## Zwemsport

### Diplomazwemmen

In het zwembad "In de Dennen" slaagden de volgende personen voor een zwemdiploma:
Zwemdiploma A: Rutger Elbrink, Karin Roelofs-Bohme, Rutger Nijenhuis, Harry Eggink, Niels Lichtenberg, Noelle Weenk, Berend Betting, Thomas Weenk en Almirsalar Obbaad; / Zwemdiploma B: anne Baakman, Iris Baakman, Lennaard Nijenhuis, Jordy Houwen, Danielle Weenk, Juliette Hamar, Dewi Supardjo en Iris Berenpas / Zwemdiploma C: Dirk Weustman, Annerieke Weustman, Agnes Kamphuis, Jip Grootveld, Sybrenne Hamer, Renske ter Horst en Bjorn Houwen.
Zwemvaardigheid 1: Koen Brouwer / Zwemvaardigheid 3: Karin Kamphuis en Hanneke Kamphuis.
De kandidaten werden opgeleid door Ernst Jan Somsen en Mirjam Heuvelink.

## Duivensport

De uitslagen van de wedvlucht (jonge duiven) vanaf heverlee waren: C. Bruinsma 1, 5, 6; A. en A. Winkels 2, 8, 13, 15, 17; M. Tiemessen 3, 7, 20; H. Eykelkamp 4, 10, 11, 12, 18, 19; J. Meyer 9; H. Stokkink 14; H. Pasman 16.
De laatste Midfondvlucht was voor H. Eykelkamp die door dit resultaat evens (aangewezen en onaangewezen) clubkampioen werd. De uitslagen waren: H. Eykelkamp 1, 2, 4, 8, 10, 12, 14; C. Bruinsma 3, 7, 9, 11; H. Stokink 5, 15; A. en A. Winkels 6, 18, 20; J. Meyer 13, 16, 17.

## Lezers schrijven ...

*Buiten verantwoording van de redactie*

### Het water van de werkgroep

Geachte heer "Leestman". Uw stukjes over de Achterhoek en meer in het bijzonder die stukjes die Vorden en de Vordenaren beschrijven,lees ik met interesse en dat is maar goed ook!

Al wekenlang verbaas ik mij over de commotie die "het water" in Vorden teweegbrengt en dan eindelijk iemand die zich ook verwondert over die hype 'water met kalk' in Vorden.

Maar daarna kwam de Werkgroep weer met een antwoord op Leestman; hoe durft die man onze narigheid te vergelijken met die mensen in de Sahara, in Zuid-Afrika, in Zuid-Italië, in Afghanistan (cholera) en in Turkije (dysenterie). Die mensen waar u over schrijft, heer Leestman, zijn toch heel wat beter af dan wij. Ga maar na: geen koffiezetapparaat dat ontkalkt moet worden, evenzo geen werk aan wasmachines, strijkbout en kranen waar een randje kalk de wastafel ontsiert. Goed, ze hebben vaak geen water of maar enkele lieter sper dag, thee hebben ze ook vaak niet, maar werkgroep, u heeft gelijk: onze ellende is enorm.

Waarom ben ik met Leestman werwonderd? en wel hierom: onze wasmachine werkt al 20 jaar zonder Calgon en ook zonder kalkaanslag, onze strijkbout is na ruim een jaar niet verstopt, de koffie en de thee smaken voortreffelijk en het water is lekker om zo te drinken en die kalk dan?
Het zal mee worst wezen!

Hoogachtend

*A.R. Sikkens,*
*Mispelkampdijk 48, Vorden*

*Duidelijk over ingewikkelde financiële zaken*

# Financiële Bijsluiter verplicht vanaf 1 juli

### Wat doet de Autoriteit Financiële Markten?

De vaste commissie voor Financiën van de Tweede Kamer heeft op 6 februari jl. ingestemd met een nieuwe vorm van toezicht op de financiële markt. Als controlerend orgaan op het gedrag in de financiële marktsector had het ministerie van Financiën de Stichting Toezicht Effectenverkeer (STE) voor ogen. Maar omdat dit gedragstoezicht een breder werkterrein heeft dan alleen het effectenverkeer, is de naam STE veranderd in Autoriteit Financiële Markten. De Autoriteit-FM neemt het toezicht op de Financiële Bijsluiter voor haar rekening. In de nabije toekomst zal zij ook gaan waken over alle consumentenvoorlichting in de financiële markten.

**De zomer begint goed. Vooral voor degene die overweegt een beleggingshypotheek of een ander ingewikkeld financieel product aan te schaffen. Vanaf 1 juli zijn aanbieders van complexe financiële producten verplicht om de klant de Financiële Bijsluiter mee te geven. Daar staat heldere informatie in over onder andere het rendement, de kosten en het risico van het product. De Autoriteit Financiële Markten (voorheen de Stichting Toezicht Effectenverkeer) houdt toezicht op de Financiële Bijsluiter.**

Sinds 1 maart is deze Autoriteit de verantwoordelijke gedragstoezichthouder op de financiële markten. Dat houdt in dat deze instelling het gedrag van de marktpartijen in de financiële sector in de gaten houdt. De Autoriteit Financiële Markten let er daarbij op dat het marktproces ordelijk en transparant verloopt. Daarnaast moet er een zuivere verhouding zijn tussen de aanbieder van een financieel product of dienst en de consument.

*Helderheid bij sparen, beleggen, verzekeren en lenen*

### Bescherming

Net als bij de inmiddels overbekende medicijnenbijsluiter, geeft de Financiële Bijsluiter belangrijke informatie over wat het product precies doet. Door het invoeren van de Financiële Bijsluiter wordt de consument beter beschermd. Het document zal de hoeveelheid kleine lettertjes aanzienlijk verminderen. Het geven van voorlichting en het zorgen van helderheid bij allerlei vormen van sparen, beleggen, verzekeren en lenen, is de belangrijkste functie van de Financiële Bijsluiter. Met deze Bijsluiter in de hand kunnen consumenten zelf een verantwoorde keuze maken in het woud van complexe financiële producten.

*Met een campagne wordt bekendheid gegeven aan de Financiële Bijsluiter.*

*Alexander van Ree blij met hypotheekkeuze:*

# "Als je te weinig weet, zeg je te snel ja"

**Alexander van Ree en Sabrina van Ravenswaay staan op het punt om te gaan samenwonen. Van Rees driekamerappartement in het Utrechtse Transwijk gaat hun nieuwe thuis worden. De 28-jarige Van Ree heeft drie jaar geleden met gezond verstand én een goede adviseur voor zijn huidige hypotheekvorm gekozen. Van Ree: "Toch had ik best die Financiële Bijsluiter kunnen gebruiken."**

foto: PPCS Communicatie

*Alexander van Ree: "Ik had wel een Financiële Bijsluiter kunnen gebruiken."*

In 1999 kocht Alexander van Ree, opleidingsadviseur bij een ICT-opleidingsinstituut, zijn huidige appartement. "Ik ben speciaal tot mijn vijfentwintigste bij mijn ouders blijven wonen, zodat ik goed kon sparen om mooie spullen te kopen. Maar ik had ook weer niet zolang gespaard om mezelf in een topzware hypotheek te storten; ik wilde er mijn inboedel mee kopen. Dit driekamerappartement kreeg ik uiteindelijk voor ruim twee ton aan guldens. Dat lage prijsje kwam vooral ook omdat het stucwerk eigenlijk direct opnieuw moest worden gedaan."

### Beleggingshypotheek

Voor zijn 'leefbare' hypotheek heeft Van Ree gekozen voor een zogenaamde beleggingshypotheek: niets aflossen, alleen rente betalen en geld laten beleggen in beleggingsfondsen. Ziet hij zichzelf als een gokker? Alexander, verbaasd: "Een gokker? Nee, de fondsen waar ik voor heb gekozen, zijn veilige fondsen. Het rendement is niet superhoog, maar het risico is ook laag. Met een maandelijkse inleg van zeventig euro een jaarlijks rendement van acht à negen procent en een looptijd van dertig jaar, verwacht ik na dertig jaar in één keer het grootste deel van mijn hypotheek af te kunnen lossen." En nu het wat slechter gaat in de ICT-branche, is hij niet bang dat hij niet aan de renteaflossing kan voldoen? "Ik werk en ben ervan overtuigd dat ik dat ook zal blijven doen, al zou het in een andere branche zijn. Met 5,5 procent voor vijftien jaar vast, blijven de kosten binnen de perken. Bovendien heb ik een arbeidsongeschiktheidsverzekering. Mocht er iets gebeuren, dan is de hypotheek daardoor afgelost."

### Kennis

Waarom heeft hij gekozen voor zijn huidige hypotheekvorm? Van Ree: "Mijn kosten zijn nu redelijk laag. Zo houd ik een groot deel van mijn inkomen over om aan andere zaken te besteden. Via een collega ben ik aan de perfecte tussenpersoon gekomen. Ik weet intussen zelf ook een en ander van hypotheken en heb ook uitgebreid navraag gedaan naar de oplossingen die de tussenpersoon bood. Onlangs nog heb ik mijn financiële situatie laten controleren door een kennis uit de verzekeringswereld. Deze vertelde me dat ik een goede keus had gemaakt."

### Moeilijk kiezen

Van Ree kan zich heel goed voorstellen dat mensen moeite hebben een goede hypotheekvorm te kiezen. Hij vindt de Financiële Bijsluiter dan ook een prima initiatief. "Zeker voor mensen die iets minder kaas hebben gegeten van dat soort zaken. Als je ergens minder van afweet, ben je toch eerder geneigd gewoon maar ja te zeggen tegen een geboden oplossing. Daar kun je achteraf goed spijt van hebben." Van Ree leeft zich ook in in de rol van de hypotheekaanbieders: "Het zal best moeilijk zijn om hypotheekproducten met een beleggingsonderdeel met alle voors en tegens in heldere taal te beschrijven. Drie jaar geleden had ik zo'n bijsluiter ook wel goed kunnen gebruiken. Gelukkig heb ik een gezond verstand én een goede adviseur."

### Wirwar

In de wirwar van financieringsmogelijkheden heeft Van Ree keuzes kunnen maken die hem goed bevallen. Van Ree is er van overtuigd dat het ook Sabrina zal bevallen in Transwijk. Van Ree: "Wat wil je? We zitten tien minuten fietsen van het centrum in een rustige wijk. Zonder teveel kopzorgen." Van Ree weet al wat hij waarschijnlijk met de ruim EUR 30.000 overwaarde op zijn appartement gaat doen. "Die gaan we waarschijnlijk in een nieuw huis steken, als het samenwonen een beetje wil lukken."

## ALTIJD ACTUEEL

Wie alles wil weten over de Financiële Bijsluiter, doet er goed aan op het internet te kijken. Op de site www.definancielebijsluiter.nl is een schat aan informatie te vinden over dit nieuwe en verhelderende product. Naast een rondleiding met daarin de antwoorden op algemene vragen, vindt de bezoeker er uitleg over rendementstabellen en een overzicht van de punten die in de Financiële Bijsluiter aan de orde komen.

Erg handig is de Financiële KiesWijzer. Hiermee kan op een gemakkelijke wijze een vergelijking gemaakt worden tussen verschillende Financiële Bijsluiters. Ook geeft het invullen van de Financiële KiesWijzer een goed beeld hoe een financieel product in elkaar zit.

Op www.definancielebijsluiter.nl is ook ruimte gemaakt voor een quiz. De bezoeker kan hiermee zijn kennis over de Financiële Bijsluiter op een speelse manier testen.
Naast deze quiz worden de gebruikte begrippen op een zorgvuldige en duidelijke manier uitgelegd. Ook vindt u op deze website nuttige adressen en antwoorden op vaak gestelde vragen.

**www.definancielebijsluiter.nl**

the place for party people

Kerkstraat 6 Groenlo
0544 - 461308
www.citylido.nl info@citylido.nl

AUGUSTUS
SIX AREA'S ONE PARTY

THE DJ'S: LAMMERZ * OLIVER * DIGER * DANIëL * ARNO

DO 1 SNS GROENLOOSCH OPEN SMARTLAPPEN FESTIVAL
ZA 3 VAN GOGH
ZO 4 HOOKED ON RED
DO 8 VOORRONDE MISS NEDERLAND VERKIEZING
ZA 10 JEN ROG
ZO 11 LEMON
ZA 17 HIKE
ZO 18 EXTREMA
ZA 24 BOULEVARD
ZO 25 V-MALE
ZA 31 PERFECT SHOWBAND
ZO 1 TILT

Op zondag tussen 21.00 en 21.30 uur gratis entree
en ov-weekkaarthouders tot 23.00 uur gratis entree uitgezonderd *avonden

iedere zaterdag discovervoer infolijn: 0544 464145
toegang onder voorbehoud



www.compusystem.nl

**KeuzePC** v.a. € 749,-
AMD Duron 1200 Mhz, 128 Mb intern geheugen, 40 Gb harddisk € 749,-
AMD Athlon XP 1600+, 256 Mb SDRAM, 40 Gb harddisk € 849,-
AMD Athlon XP 1800+, 256 Mb SDRAM, 60 Gb harddisk € 849,-
AMD Athlon XP 2000+, 512 Mb DDR, 32 MB TNT2 VGA, 60 Gb harddisk € 999,-

**SpelletjesPC** v.a. € 839,-
AMD Duron 1200 MHz, 128 MB SDRAM, GeForce2 64 MB AGP, TV-Out, 40 Gb harddisk € 839,-
AMD Athlon XP 1800+, 256 MB SDRAM, GeForce2 64 MB AGP, TV-Out, 60 Gb harddisk € 939,-

PC-266 MHz., UDMA 66/100 ATX Moederbord, 64 MB (behalve bij de SpelletjesPC) VGA, AC '97 Sound, 52 x AOpen CDROM, 56K6 Modem, 10/100 Mbps Netwerkkaart, 1,44MB Diskdrive, Midi-Tower ATX 300W, Trust Power Keyboard, Logitech Scrollwheel Muis.

**Actie:**
**Deze week zijn onze prijzen flink verlaagd!**

Opties:
17 inch monitor € 189,- • 19 inch monitor € 239,- • Philips 12 x 10 x 32 CD-ReWriter € 79,- • LITEON 40 x 12 x 48 CD-ReWriter € 99,- • 16/48 DVD-speler € 59,- • TFT monitor v.a. € 459,- • HP 845C Printer € 89,- • Epson C60 Printer € 99,- • Logitech Cordless Desktop € 69,- • Mustek USB Scanner v.a. € 79,- • 600W boxen € 29,- • Andere onderdelen op aanvraag.

**Elke zaterdag van 9.00 tot 17.00 uur - tel. (0575) 55 59 60**
Biesterveld 16 Vorden • Bezoek op afspraak



**PRAXIS** Lochem

- **40% korting** op massieve merbau vloerdelen
- **25% korting** op autokinderstoel
- **25% korting** op witte meubelpanelen lengte 183 cm
- **20% korting** op alle Praxis tuinbewatering
- **20% korting** op badmeubel Siena
- **15% korting** op houten tuinschermen
- **15% korting** op alle knoppen, grepen en deurkrukken m.u.v. veiligheidsbeslag
- **10% korting** op venster- en terraszonnewering

Met gratis PRAXIS Kwinkweerd 4 • 7241 CW Lochem Telefoon (0573) 25 19 99



jansen & gal
autoschadebedrijf

**Schadeherstel**
aan alle merken onder garantie
**Autoglasservice - Leenauto gratis etc.**

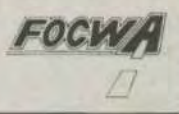

Brinkhorst 1
7207 BG Zutphen
(Industrieterrein Revelhorst)
Telefoon (0575) 57 16 60



**Verhuur van spinhoogwerker**

Prijzen per:

| | |
|---|---|
| dag | € 172.55 |
| weekend | € 260.00 |
| week | € 833.00 |

inclusief BTW

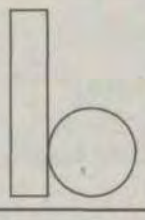

**Bart Berentsen**
Deldensebroekweg 16
7251 RD Vorden
Tel. (0575) 55 45 01
Fax (0575) 55 45 02
Mobiel 06 54251986



**Kijk voor meer nieuws op:**

# Gelders Dagblad

vraagt

# bezorgers/sters

## voor Vorden

die de krant 's morgens rond 07.00 uur bezorgd.

U ontvangt van ons:
- een startpremie van € 50,–
- een goede beloning van minimaal € 100,–
- een gratis regenpak
- een gratis Gelders Dagblad
- om de 3 maand een uitbetaling van je vakantievergoeding
- 3 x per jaar een grote verloting. Hoofdprijs een scooter
- wintertoeslag
- elk half jaar een trouwheidspremie van € 27,25 (= f 60,-)

**Inlichtingen: (0575) 55 19 69 of (0570) 68 64 29**

# ALBERT HEIJN HENGELO

## vaste keus of *verrassend alternatief*

MAANDAG, DINSDAG EN WOENSDAG
**RUNDER-LAPPEN**
per kilo **4.29**

GROENTE
**GALIA MELOEN**
per stuk nu **0.99**

**YOGO YOGO 6-PACK**
6 liter
nu van 6.24 voor **4.16**

- Altijd dagvers
- Bestelling per tel./fax
- Bezorgen aan huis
- Riant en gratis parkeren
- Geschenk pakketten
- Bonus aanbiedingen
- Air miles sparen
- Ruim assortiment

**Openingstijden:**
*maandag t/m donderdag van 8.00 - 20.00 uur*
*vrijdag van 8.00 - 21.00 uur*
*zaterdag van 8.00 - 17.00 uur.*

ah
**KIPROLLADE**
**3 stuks**
van **12.23** voor **8.15**

ah
**TOILETPAPIER**
**tissue, pak 24 rollen**
van **6.35** voor **4.69**

**PEPSI, 7-UP EN SISI**
fles 1,5 liter à **1.21**
***nu 3 flessen halen***
***2 flessen betalen***

**MARS, TWIX, M&M'S EN SNICKERS IJS**
**multipacks** pak à **2.49**
***nu 2 pakken halen***
***1 pak betalen***

GALL & GALL
**SAFARI**
0,70 cl nu **8.99**

GALL & GALL
**MOLENHOEK**
DE WINKELHOEK VAN HENGELO
ah HENGELO (G) (0575) 46 12 05 FAX (0575) 46 46 12

---

Bistro De Rotonde

*Bistro de Rotonde*
*Kerkstraat 3*
*Vorden*
*Tel. (0575) 55 15 19*

*Heeft u geen tijd of zin om te koken?*
*Laat dan de Bistro de Rotonde-kok voor u koken!*
*Iedere dinsdag t/m vrijdag een dagmenu voor € 6,00*

**Dagmenu van 30 juli t/m 2 augustus 2002**

| | |
|---|---|
| Dinsdag 30 juli | tomatensoep / wiener schnitzel met aardappelsalade en groente. |
| Woensdag 31 juli | karbonade van de grill met groente en aardappels / bavarois met slagroom. |
| Donderdag 1 aug. | champignonsoep / kip met paprika, rijst en groente. |
| Vrijdag 2 aug. | gehaktbal met aardappels en groente / Apfelstrudel met vanillesaus. |

**Dagmenu van 5 t/m 12 augustus 2002**

| | |
|---|---|
| Maandag 5 aug. | selderijsoep / chili con carne in een tortilla met sla |
| Dinsdag 6 aug. | wiener schnitzel met gebakken aardappels en groente / ijs met slagroom. |
| Woensdag 7 aug. | uiensoep / wokki wokki van kip met rijst en roerbakgroente. |
| Donderdag 8 aug. | saté varkenshaas met pindasaus, friet en salade / tiramisu met slagroom. |
| Vrijdag 9 aug. | runderbouillon met vermicelli / runderworst met crème-spinazie en rosti-aardappels. |
| Maandag 12 aug. | tarbotfilet, aardappelpuree, groente / vlaflip en aardbeiensaus. |

Bent u geïnteresseerd dan kunt u dit iedere dag doorbellen. Telefoonnummer 55 15 19
Ophalen is **vanaf 17.00 uur** maar u mag het ook bij ons opeten!

---

## NIEUW IN VORDEN

**VANAF 1 AUGUSTUS GEOPEND:**

YVONNE
Modespeciaalzaak voor de jeugd

**DE HELE MAAND AUGUSTUS VIEREN WIJ FEEST D.M.V. WISSELENDE SETS TEGEN AKTIEPRIJZEN IN DE MATEN 62 T/M 182 UIT DE NIEUWSTE COLLECTIE NAJAAR 2002**

Jeep · POINTER · BAD BOYS · Sally Dry

Openingstijden; ma.13.30-18.00, di/wo/do 9.00-12.30 13.30-18.00 uur
vr. 9.00-12.30 13.30-21.00 za.9.00-17.00 uur.
Zutphenseweg 1a, 7251 DG Vorden. Telefoon 0575-550666 Fax 0575-553958

**BULLDOG GEZIEN? YVONNE GEVONDEN!**

---

NH
**Schoonmaakbedrijf GLIMMO**
Overweg 13, Vorden • Telefoon (0575) 55 24 14

---

***Adverteren in Contact?***
***Vraag naar de vele mogelijkheden van doorplaatsing in meerdere edities***