CONTACT

Donderdag 18 januari 1973
34e jaargang no. 42
Uitgave: drukkerij Weevers B.V., Nieuwstad 12, Vorden, telefoon 05752-1404, giro 1 20 58 67
Verschijnt eenmaal per week
Abonnement f 15,- per jaar
Korrespondenten:
Velhorst, Het Wiemelink 35, Vorden, tel. 1688
Wolbert, Ruurloseweg 66, Vorden, tel. 6681

NIEUWS- EN ADVERTENTIEBLAD VOOR VORDEN, WICHMOND EN OMGEVING

Frankering bij abonnement
Port payé
Vorden

20 januari start van het CARNAVAL 1973

De populaire en in de verre omtrek van Vorden bekend staande carnavalsvereniging „De Deurdreajers" start zaterdag 20 januari het carvalsseizoen 1973 met de installatie van de nieuwe Prins en zijn gevolg. Deze avond is de eerste in een reeks van festiviteiten welke dit jaar door bestuur en leden zijn georganiseerd en waarbij kosten noch moeiten zijn gespaard om de carnavalliefhebbers aan hun trekken te laten komen. Zo zijn de kostuums van de Dansmarietjes en Raad van Elf volledig vernieuwd zodat dit aan de installatie van de nieuwe Prins een zeker cachet geeft. Ook voor wat betreft de verdere aktiviteiten heeft het bestuur grote aandacht gegeven aan de organisatie hiervan zodat alles klaar is om het carnavalsseizoen 1973 van „De Deurdreajers" van start te laten gaan met een grandioos openingsbal.

CARNAVAL 1973

Zoals al vele jaren traditie is bij de carnavalsvereniging „De Deurdreajers" wil ik deze lijn doortrekken om alle carnavalliefhebbers en in het bijzonder de leden van „De Deurdreajers" vanaf deze plaats een goed seizoen te wensen.

Als toekomstige Prins van een vereniging met zo'n grote naam op het gebied van carnaval zal het voor iedereen een eer zijn deze funktie te bekleden. Daarom is het voor mij een uitdaging dit carnaval 1973 te leiden en tot een goed einde te brengen. Met de wetenschap dat ik hierbij word geholpen door een team van mensen die alles in het werk stellen om de festiviteiten te doen slagen en welke op dit gebied een ruime ervaring hebben opgedaan, versterkt mijn vertrouwen hierin.

De vele malen dat wij in de toekomst met elkaar carnaval zullen vieren schept ongetwijfeld een aparte sfeer en ik ben er zeker van dat u allen de inspanning van de vereniging om te komen tot een groots opgezet carnaval, zult honoreren met een enthousiasme welke zo kenmerkend is voor „De Deurdreajers". Van deze gelegenheid wil ik tevens gebruik maken om de nieuwe inwoners van Vorden op dit carnaval attent te maken. Ongetwijfeld zult u worden opgenomen in de grote „familie" van onze vereniging.

Tot besluit hoop ik dat uw verwachtingen omtrent het carnaval zullen worden beantwoordt en geef u hierbij de verzekering dat mijn gevolg en ikzelf alles zullen doen om u een onvergetelijk carnavalsjaar te bereiden. De start hiervoor op a.s. zaterdag zal dat duidelijk maken.

Prins ? ? ?
Alaaf ! Alaaf ! Alaaf !

PROGRAMMA

Het programma voor het carnavalsjaar 1973 van „De Deurdreajers" omvat een veelheid van festiviteiten. Nadat op zaterdag 20 januari de nieuwe Prins en zijn gevolg is geinstalleerd volgt er op zaterdag 24 februari een speciale avond voor de jeugd. Het bekende dansorkest de „Altona's" zal deze avond muzikaal verzorgen met een repertoire bestaande uit de Top 40.
Ook is er de mogelijkheid dat de Prins het carnaval op de kleuterscholen zal opluisteren op vrijdag 2 maart. Zaterdag 3 maart wordt de grote optocht gehouden met bezoeken aan bejaardentehuizen. Deze optocht zal dit jaar worden uitgebreid met enkele majorettenkorpsen. Zaterdagavond is er het grote carnavalsbal voor gehuwden in de grote feesttent met prijzen voor de mooiste en origineelste kostuums.
Zondagmiddag 4 maart is er dan de kindermiddag met installatie van de Jeugdprins 1973. Het showelement volgt dan op zondgavond waar een groot aantal bekende artiesten aan mee zullen werken o.a. de bekende imitator Robert Paul. Op maandag 5 en dinsdag 6 maart zijn er de grote carnavalsavonden in de grote feesttent [illegible] bij ook prijsuitreiking voor kostuums enz.
Alle avonden staan onder leiding van de Prins en zijn gevolg en voor de muziek zorgt de Prinsenkapel t.w. het bekende dansorkest de „Flamingo's".

Drukkerij Weevers zal dit jaar in [illegible]enwerking met carnavalsvereniging „De Deurdreajers" een speciale carnavalskrant uitgeven waarin het hele programma gedetailleerd wordt opgenomen. Advertenties voor deze uitgave kunnen worden opgegeven tot vrijdag 9 februari. De verschijning hiervan is in de week van 18-24 februari. Deze uitgave wordt per post verspreid in Vorden, Vierakker, Wichmond, Hengelo, Keyenburg, Warnsveld en Ruurlo in een oplage van 7300 exemplaren. Onze aquisiteur, de heer Aalbers, zal u graag nadere inlichtingen verstrekken (telefoon 05752-1404) of een bezoek aan u brengen.

1 paar jersey dameshandschoenen; 6 bankbiljetten; 1 groene herenhandschoen; 1 zilverkleurige damesspeld; 1 rode regencape; 1 paar zwarte dameshandschoenen; 2 sleutels „Nemef 35"; 1 Pontiac damespolshorloge; 1 autokenplaat 22-67-JT; 1 huissleutel nr. 71; 1 gebloemde sjaal; 1 leesbril met zwart montuur; 1 zilveren damesarmbandhorloge; 3 lips sleutels; 1 wandelwagen; 1 damesfiets; 1 etui met benodigdheden voor kontaktlenzen.

Voor nadere inlichtingen kan men zich wenden tot het groepsbureau der rijkspolitie, Raadhuisstraat 5 te Vorden, telefoon 05752-1230.

SOLA Elite
ZILVERWIT EDELSTAAL
WMF
KOERSELMAN CASSETTES

Kerkdiensten

HERVORMDE KERK VORDEN

10.00 uur ds. J. C. Krajenbrink bediening van de H. Doop m.m.v. De Kindercantorij
19.00 uur Interkerkelijke Jeugdzangdienst, geen voorganger, de jeugd leidt zelf de dienst m.m.v. gospelgroep uit Dalfsen

GEREFORMEERDE KERK VORDEN

10.00 uur ds. J. B. Kuhlemeier
19.00 uur Interkerkelijke Jeugddienst in de Herv. kerk

R.K. KERK VORDEN

zaterdagavond om 17.00 uur (crèche); zondag om 10.00 uur (crèche); door de week woensdag om 19.30 uur

R.K. KERK KRANENBURG

zaterdagavond om 19.00 uur; zondag om 8.00 en 10.00 uur; door de week dinsdag en donderdag om 8.00 uur, woensdag om 19.30 uur

ZONDAGSDIENST HUISARTS
(alléén spoedgevallen)

van vrijdagavond 18.00 uur tot zondagavond 23.00 uur dokter Van Tongeren, telefoon (05752) 1678
s.v.p. boodschappen op zondag zoveel mogelijk tussen 9.30 en 10.00 uur 's morgens. Zaterdagmorgen s.v.p. boodschappen en dringende konsulten bij de dienstdoende huisarts van 9.00 tot 9.15 uur.

WEEKEND- EN NACHTDIENST DIERENARTS

van zaterdagmiddag 12.00 uur tot maandagmorgen 7.00 uur en de week daarna van 19.00 uur tot 7.00 uur
dokter Harmsma, telefoon (05752) 1277

WEEKENDDIENST GROENE KRUIS

uitsluitend te informeren aan het wijkgebouw, Burg. Galléestraat, telefoon (05752) 1487

DIENSTREGELING APOTHEEK

de apotheek is elke dag geopend van 8.00 tot 18.00 uur; zaterdags tot 17.00 uur. Op zon- en feestdagen 's avonds en 's nachts kan men aan de apotheekdeur bellen met spoedrecepten

MAATSCHAPPELIJK WERK

kantoor Kastanjelaan 15, Hengelo Gld., tel. (05753) 1662 telefonisch bereikbaar alle werkdagen van 9.00 tot 10.00 uur. Spreekuur: donderdags van 9.00 tot 10.00 uur in de konsistoriekamer Gereformeerde kerk Vorden, tel. (05752) 2129; donderdags van 19.00 tot 20.00 uur kantoor Hengelo Gld.

GEZINSVERZORGING EN BEJAARDENHULP

kantoor Kastanjelaan 15, Hengelo Gld., tel. (05753) 1406, telefonisch bereikbaar alle werkdagen van 8.30 tot 9.30 uur.
Hoofdleidster: zuster Leer. Spreekuur leidsters: gezinsverzorging mej. H. M. Lenselink; bejaardenhulp mevr. A. Swart-Peereboom; maandag, dinsdag, woensdag en vrijdag van 9.00 tot 9.30 uur konsistoriekamer Gereformeerde kerk Vorden, telefoon (05752) 2129

BEGRAFENISDIENST

de heer De Jonge, Ruurloseweg 37, Vorden, telefoon (05752) 1346; b.g.g. (05750) 2931

BRAND MELDEN

de melding van brand kan geschieden onder nummer (05752) 1541; ook buiten kantooruren. Bij geen gehoor kan het politieburo, telefoon (05752) 1230 of de families Eijerkamp, telefoon (05752) 1386 en Klein Hekkelder (boekhandel Has-

GEBOREN: Bram, zoon van H. J. A. Mombarg en M. C. Haverkamp.

ONDERTROUWD: S. van der Heide en H. L. Jansen.

GEHUWD: Geen.

OVERLEDEN: T. F. H. van Embden, 86 jaar, weduwe van P. R. Guijkens.

Gemeente nieuws

Telefoon gemeentehuis: 05752-1541
Telefoon gemeentewerken: 05752-1841
Openingstijden: elke morgen van 8.00 tot 12.30 uur, tevens vrijdagmiddag van 13.30 tot 17.00 uur
Spreekuur burgemeester A. E. van Arkel: iedere morgen tussen 10.00 en 12.00 uur met uitzondering van de dinsdagmorgen
Spreekuur wethouder G. J. Bannink: dinsdagmiddag tussen 16.00 en 17.00 uur
Spreekuur wethouder J. W. M. Gerritsen: vrijdagmorgen tussen 10.00 en 12.00 uur

RAADSVERGADERING

Zoals gebruikelijk, geven wij telkens een week vóór de raadsvergadering een overzicht van de te behandelen punten, terwijl ook op de betreffende adviezen van B & W wordt ingegaan;
de bedoelde vergadering vindt plaats op dinsdagavond 23 januari a.s., om half acht in het gemeentehuis; uiteraard bent u van harte welkom; een kopje koffie staat voor u klaar.

Allereerst zal ter sprake komen de verdere aanleg van het trottoir aan de Staionsweg; de heren E. en J. G. te Velthuis zijn bereid de ondergrond (plm. 16 vierkante meter) gratis aan de gemeente over te dragen.

Ook worden er enkele **voorbereidingsbesluiten** in de zin van de Wet op de Ruimtelijke Ordening genomen nl.:

a. voor een terreintje aan de Hengeloseweg bij de percelen 7 en 9; de P.G.E.M. wil hier een transformatorhuisje oprichten; dit kan volgens het huidige bestemmingsplan niet; daarom moet aan Gedeputeerde Staten een verklaring van geen bezwaar worden gevraagd.

   De Raad moet zich echter eerst akkoord verklaren met deze bouw (door dit voorbereidingsbesluit te nemen), terwijl ook in een later stadium de omwonenden aan de Hengeloseweg zich nog kunnen uitspreken.

b. voor een gedeelte van het huidige industrieterrein; in de toekomst is het misschien gewenst woningbouw te laten plaatsvinden op het terrein tussen de Almenseweg en de huidige bebouwing van de machinefabriek Ten Have, allemaal ten noorden van de spoorlijn Zutphen-Winterswijk; door de bestemming op die plaats te veranderen, wordt voorkomen dat eventuele industriebebouwing op die plaats latere woningbouw bemoeilijkt.

Naar aanleiding van een circulaire van de minister van Volkshuisvesting en Ruimtelijke Ordening, stellen B & W aan de Raad voor de krotontruimingspremie en doorstromingspremie voor mensen die een krotwoning verlaten of een duurdere woning betrekken binnen de gemeente, te verhogen tot *f* 1750,- (het Rijk vergoedt aan de gemeente *f* 1400,- van deze bijdrage).

De Raad besloot al op 22 augustus 1972 tot vervanging van de brug in de Baakseweg nabij kasteel Hackfort; in vervolg hierop stellen B & W nu aan de Raad voor de hoog nodige rekonstruktie van deze weg eveneens plaats te laten vinden, onder direktie van de Heide Mij Ned. b.v.

In een brief van de Provinciale Direktie Gelderland van de Kultuur Technische Dienst wordt namens de plaatselijke kommissie voor de ruilverkaveling „Warnsveld" het definitieve plan van het aanleggen van rekreatie-objekten in deze ruilverkaveling aangegeven; voor Vorden betreft dit de aanleg van een wandelpad langs de Veengoot, inklusief het plaatsen van een drietal zitbanken en papier(afval)bakken; aan de Raad wordt voorgesteld voor deze aanleg een krediet uit te trekken.

De Industrieweg verkeert in een minder goede toestand en biedt geen fraaie aanblik, daarom adviseren B & W aan de Raad gelden beschikbaar te stellen om o.a. het weggedeelte boven de riolering en de reeds bestaande bermverhardingen te herstraten, parkeerstroken in de berm van diverse industrieën aan te leggen, en enkele plaatsen van meer groen te voorzien; bovendien moet een nieuw stuk Industrieweg naast het bedrijf van de machinefabriek Ten Have worden aangelegd.
De industrieën zijn bereid een bijdrage te leveren in de kosten van de aanleg van parkeerstroken.

Een krediet is ook nodig voor het verbeteren van de Dr. C. Lulofsweg: het wegdek en de trottoirs voor de woningen zijn nl. aan verbetering toe.
Omdat de brug over de Vordense beek in de Schoneveldsdijk in minder goede staat verkeert, is vervanging door een duiker van 13 meter gewenst. B & W stellen de Raad voor een bedrag voor deze vervanging uit te trekken. (Het Waterschap van de Baakse Beek is bereid 50 procent van de kosten van deze vervanging voor haar rekening te nemen.)

Omdat de chr. school aan Het Hoge nieuw materiaal nodig heeft bij de methode Niveaukursus Rekenen, vragen zij om vergoeding van deze kosten; B & W kunnen zich met deze aanvrage verenigen.

Om de in oprichting zijnde speeltuin aan Het Wiemelink is een passende beplanting gewenst; de kosten hiervan bedragen *f* 3480,-.

B & W stellen de Raad voor opnieuw een perceel grond op het industrieterrein in erfpacht uit te geven aan de machinefabriek Ten Have, een en ander onder dezelfde voorwaarden als gebeurde in mei '72.
Tot zover het uittreksel van de onderwerpen die volgende week in de raadsvergadering ter sprake komen.

UITVOERING HINDERWET

De heer L. Gotink, Strodijk 13 heeft B & W verzocht hem een hinderwetvergunning te verlenen voor zijn veehouderij met mestopslag, alsmede voor een dieselolie-installatie met een bovengrondse tank van 1200 liter.

Voor een ieder bestaat tot 25 januari a.s. gelegenheid schriftelijk bezwaren in te brengen tegen het verlenen van deze vergunning. De openbare zitting wordt gehouden op dinsdag 30 januari a.s. ten gemeentehuize om 10 uur.

In de rubriek van de volgende week hopen wij verder te gaan met de beschouwingen over Ruimtelijke Ordening.

Het is misschien nuttig nogmaals te wijzen op het volgende: indien u denkt problemen te hebben, of onderwerpen wilt aansnijden die ook voor vele anderen van belang zijn, kunt u steeds terecht op het gemeentehuis; als het gemeentebestuur het algemeen belang van uw opmerkingen beaamt, dan kan hierover wellicht een beschouwing worden gegeven in deze kolommen.

Uitvoering

Voor de allerlaatste keer kunt u vrijdag 26 januari a.s. in het oude vertrouwde Nutsgebouw de uitvoering van Vordens Toneel meemaken. Daarna is het definitief afgelopen met de voorstellingen in het Nutsgebouw. Laat daarom deze gelegenheid niet voorbij gaan om die laatste voorstelling met een geweldig slotbal o.l.v. het uit 7 personen bestaande dansorkest The Starlets, mee te maken.

Albers AV SUPERMARKT

KWALITEIT

SERVICE

LAGE PRIJZEN

presenteert:

Uit de slagerij

GELDERSE SCHIJVEN	*3 stuks*	**128**
MAGERE SPEKLAPPEN	500 gram	**198**
FIJNE VERSE WORST	500 gram	**278**

Voor een heerlijke erwtensoep

3 stuks VARKENSPOOTJES	75
500 gram BOVENBEEN	198
500 gram SAUCIJZEN	278

RUNDERSTOOFLAPPEN	500 gram	**368**
HACHEVLEES	300 gram	**228**

Steeds voorradig LAMSBOUT

Laat onze chef-slager uw diepvries vullen, voor- en achterbouten diepvriesklaar!

Iedere woensdag GEHAKTDAG	500 gram	**218**

150 gram Gebraden Gehakt	89
200 gram Saksische Leverworst	89
150 gram Boerenmetworst	98
250 gram Kalfsleverworst	119

Groente- en vleesreklame geldig t.m. zaterdag

VAN DE JUWEELBAKKER

heerlijke

Tompoucen

PAK á 4 STUKS VOOR SLECHTS **129**

Herschi vruchten-LIMONADE	Herschi UP	Frambozen of sinaasappel RANJA	Grote fles JUS d'ORANGE	Kuipje Sun MARGARINE	½ literblik AARDBEIEN
per fles 95	literfles 85	per fles	van	500 gram	normaal 130
Elke 2e fles	Elke 2e fles		98 voor		nu
69	*59*	*95*	*79*	*75*	*89*

Adel Rosa wijnen **WIJN COGNAC**

Orange Vruchtenwijn met Sinaasbrandewijn of

Lemon Vruchtenwijn met Citroenjenever

nu per fles **198**

COLORNO

KOFFIEMELK

LITERFLES VAN f 1,85 VOOR **159**

Profiteer nu ALLERHANDE Lekker koekje	Bakje á 200 gram JAMAICA RUMBONEN	Diverse smaken Enkhuizer MERGPIJPJES	Bus á 18 stuks Enkhuizer JODENKOEKEN	Fijne WALNOTEN	Bolletje PANEERMEEL
nu per zak slechts	nu voor	per pak	van 154 voor	250 gram nu voor	2 pak geen 118 maar nu
69	*119*	*98*	*129*	*105*	*100*

HEERLIJKE WINTERKOST!

Unox 6 borden blik ERWTENSOEP

VAN f 1,69 VOOR **149**

Literblik BRUINE BONEN	± 225 gram ROOKWORST	SOEPBALLETJES	Pak á 400 gram	Heel kilo grof	Maggi
nu geen 99 maar voor	van 129 voor	2 blikjes van 156 voor	de Ruyter VRUCHTEN-HAGEL voor	GEBROKEN RIJST van 145 voor	GROENTESOEP nu 2 zakjes voor
89	*99*	*129*	*85*	*99*	*98*

Groente en Fruit

JAFFA GRAPE FRUITS	*4 stuks*	**148**
Heerlijke JAFFA SINAASAPPELEN	*± 3 kg ca 20-22 stuks*	**298**
MANDARIJNEN Clementines	*± 16 stuks voor*	**198**
Grote HANDSINAASAPPELEN	*7 voor*	**198**
Kompleet BAMI-PAKKET	*voor slechts*	**85**
Donderdag: Panklare ANDIJVIE 500 gram		**69**
Vrijdag: Kogelharde SPRUITEN ½ kg		**69**
Zaterdag: Vat VERSE ZUURKOOL ½ kg		**29**

Van de juweelbakker	*Heerlijke APPELREEP voor*	**169**
KRENTENSNEETJES de Luxe	*geen 122, maar nu*	**109**
6x10 Tempo ZAKDOEKJES	*voor*	**99**
Celtona KEUKENROLLEN	*pak á 2 stuks nu*	**198**
Tonnetje ALL ZEEPPOEDER	*geen 17,95 maar*	**14.95**
Pak á 10 flesjes	*HAARVERSTEVIGER van 250 voor*	**198**

Voor de vele blijken van medeleven, die wij mochten ontvangen tijdens de ziekte en na het overlijden van mijn lieve man, onze zorgzame vader en opa

JAN KRIMP

betuigen wij u onze welgemeende dank

Uit aller naam:
J. H. Krimp-Kranen
Vorden, januari 1973
De Bongerd 16

Het behang van 1972 wordt opgeruimd !
Doe er uw voordeel mee
Verfhandel
BOERSTOEL
Insulindelaan 5 - Tel. 1567

Per 15 februari a.s. beëindigen wij onze
BERENHOUDERIJ
Overname is mogelijk
Tevens te koop kar voor vee en varkensvervoer achter traktor
D. Nijenhuis, Vorden
Oude Zutphenseweg 10

Te koop een hond, 12 weken
Bij Joh. Broijl
Rietgerweg 3 Warken

Interkerkelijke Jeugddienst
a.s. zondag 19.00 uur
m.m.v. zanggroep

Te koop schuur ook te gebruiken als garage (geheel uitneembaar) en pm..
1000 oude Holl. pannen, rood
W. van Veldhuizen, Vorden
Zutphenseweg 82

Laat uw hond
trimmen of knippen bij
Joanne Geerken
rijksgediplomeerd trimster
Rietgerweg 5
Warken-Warnsveld

Restanten behang
voor spotprijzen!
Verfhandel
BOERSTOEL
Insulindelaan 5 - Tel. 1567

Te koop 3 oliekachels in zeer goede staat
Fa Gebr. Barendsen
Zutphensew. 23, Vorden

Gevraagd
MODINETTES EN LEERLING MODINETTES
Confectiebedrijf Lammers
Raadhuisstraat 18, Vorden
tel. 05752-1971, na 18.00 uur
1708

PIANOSTEMMER
26 januari komt pianostemmer en -bouwer
de heer B. WESTRA
in Vorden en omgeving
Nog plaats voor enkele piano's. Jarenlang vakmanschap f 25,-
Bel meteen 1834 te Vorden!

SPECIAALZAAK
Sigarenmagazijn „'t Centrum"
UW ZAAK

G. W. Eijerkamp
Vorden
tel. 1386

Interkerkelijke Jeugddienst
a.s. zondag 19.00 uur
m.m.v. zanggroep

KEUNE SUPERBENZINE
68,4 ct per liter
Nijverheidsweg 4 - Vorden

B.z.a. gehuwde vrouw als werkster of naaister voor 2 halve dagen per week
Brieven onder nr 42-1
buro Contact, Vorden

Tandarts Haccou
Vorden
VAKANTIE
van 19 jan. t.m. 5 februari
Spoedgevallen worden waargenomen door
Tandarts Edens

Sigarenmagazijn
D. BOERSMA
Telefoon 1553

Losse verkoop van:
De Telegraaf
Algemeen Dagblad
De Volkskrant
Het Parool

Inplaats van kaarten

GERT VOSKAMP
en
RIA VAN DEN BOGERT

geven u, mede namens wederzijdse ouders, kennis van hun voornemen om in het huwelijk te treden.

De huwelijksvoltrekking zal plaatsvinden op vrijdag 26 januari a.s. om 11.30 uur ten gemeentehuize te Amersfoort.

Vorden, Larenseweg 4
Amersfoort, Sumatrastraat 10
Januari 1973
Toekomstig adres: Larenseweg 4, Vorden

Receptie van 15.30-17.00 uur in het Jeugdcentrum te Vorden, Insulindelaan 4

GERRIT KAMPERMAN
en
HENNY ELLENKAMP

geven u, mede namens wederzijdse ouders, kennis van hun voorgenomen huwelijk, waarvan de voltrekking zal plaatsvinden op vrijdag 26 januari a.s. om 13.30 uur in het gemeentehuis te Vorden.

Kerkelijke inzegening om 14.00 uur in de herv. kerk te Vorden, door de weleerwaarde heer ds J. H. Jansen.

Vorden, januari 1973
Emmaplein 1
Heegherhoek 1
Toekomstig adres: Graaf Adolflaan 27, Lochem

Receptie van 15.30 tot 17.30 uur in cafe-restaurant 't Wapen van 't Medler, Ruurloseweg 114 te Vorden

---

Tot onze diepe droefheid is plotseling van ons heengegaan, onze geliefde man en vader

JACOB CAREL LOUIS DOLLEMAN

op de leeftijd van 77 jaar

M. A. Dolleman-Valbracht
J. E. Dolleman

Vorden, 8 januari 1973
Hamminkweg 7

De begrafenis heeft in alle stilte plaats gehad

Grote koek-verkoop aktie

ten bate van het

MAJORETTEKORPS
van SURSUM CORDA

op zaterdag 20 januari a.s.

BLIJF NIET VOOR DIT DOEL BUITENSPEL STAAN !

Opruiming

van 18 t.m. 28 januari

★

RESTANTEN TRUIEN

VESTEN

JACKS

PANTALONS, SHAWLS

ROLSCHAATSEN

Wapen- en Sporthandel

Martens
steeds doeltreffend!

Zutphenseweg - Vorden

G.M.v.L. afd. Vorden

Aan de leden,

Alg. Ledenvergadering
van de G.M.v. Landbouw te Arnhem op 25 januari a.s.

Spreker H. J. L. Vonhoff, Staatssekretaris CRM

Onderwerp: 'Landbouw en Landschap'

Vertrek om 8.30 uur bij de NH kerk

Gaarne vooraf bericht aan
DE SEKRETARIS, telefoon 6686

FRUIT IS GEZOND !

De laatste Golden Delicious
á f 6,— per kist

LOMBARTS

GOUDREINETTEN

Verkoop:
Zaterdagmorgens van 9-12 uur in de schuur bij Huize Medler

Fruitteeltbedrijf

MEDLER

Tijdens de OPRUIMING

Verschillende zeer voordelige aanbiedingen, zowel in

★ ***MEUBELEN***

★ ***WONINGTEXTIEL***

★ ***ALS LEDERWAREN***

NU EEN GOEDE KWALITEIT

eetkamer stoel

in skai bekleed, groen en zwart

f 39,50 per stuk

Wollen dekens, Aabe en Zaalberg nu met 20 procent korting van de nog niet verhoogde prijzen !

WONINGINRICHTING - LEDERWAREN

B. LAMMERS

Burg. Galléestraat 32 - Vorden - Telefoon 1421

BLOEM- EN TUINZADEN

☆ EERSTE KWALITEIT

☆ GROTE SORTERING

☆ DOORBEREKENDE KORTINGEN

Daarom het gehele seizoen enorm scherpe prijzen b.v.:

250 gram SPINAZIEZAAD ..... f 2,50

1 pakje SALVIAZAAD ..... f 1,40

Voor prijsbewuste tuinliefhebbers

tuinzaden van

KLUVERS

ZUTPHENSEWEG 53 - VORDEN - TELEFOON 1318

Vraagt onze uitgebreide TUINGIDS !

BEHANGOPRUIMING

Profiteer van de unieke aanbiedingen uit onze grote kollektie ! OOK EXCLUSIEVE DESSINS

Kom, zie en overtuigt u

Schildersbedrijf J. M. UITERWEERD
Telefoon 1523 - Vorden

ORCON (Hengelo-Gld.) is een klein, gezellig atelier, waar een team van meisjes vakkleding vervaardigt. In dit team is nu plaats voor een

modinette of leerling-modinette

Heb je interesse?
Kom dan eens vrijblijvend kijken en praten.

ORCON Vakkleding
Wichmondseweg 2 - Hengelo (Gld.)
telefoon 05753 - 1268

of na 7 uur 's avonds:
de heer D. Kamphuis,
Zonnestraat 10 - Hengelo (Gld.)

ORCON

Opruiming

in GORDIJNSTOFFEN en VITRAGES

In de zaak, die u de grootste kollektie kan laten zien !

KEUZE UIT MEER DAN **130** DESSINS EN KLEURSTELLINGEN

w.o. Ploegstoffen en Boussacstoffen
uit voorraad leverbaar

NU TEGEN PRIJZEN DIE U NIET VOOR MOGELIJK HOUDT !

En vergeet vooral onze
LAAGGEPRIJSDE COUPONS NIET !

Daar staat 'HET BINNENHUIS' bekend om

WONINGINRICHTING
het binnenhuis
FA. A. POLMAN
DORPSSTRAAT 22, VORDEN
TEL. (05752) 13 14
RIJKSSTRAATWEG 108
TEL. (05750) 73 32
WARNSVELD

"CONCORDIA"
Hengelo (Gld)

Zondag 21 januari

DANSEN

Muziek:

Sang und Klang

met zang van Cecil

Bal voor gehuwden en paartjes op 27 jan.

Muziek: The Moodchers

Voor tafelreservering: telefoon 05753-1461

3 bars vol sfeer
en gezelligheid

Een rillende rechter te Rheden
Kwam s'morgens humeurig beneden,
Maar zijn aardgas-c.v.
Stemt hem mild en tevree
En z'n ochtendleed is nu geleden.

Waar kunt u alles te weten komen over aardgasverwarming?
Natuurlijk bij:

N.V. "GAMOG"
Gasmaatschappij Gelderland

Bolwerksweg 35 - Zutphen - Telefoon 05750-2441 **Afdeling voorlichting**

Film dienst **PROFIL** ZELHEM **presenteert**

Zaterdag 27 jan. 's avonds 8 uur in de zaal van het Nutsgebouw te Vorden, entree f 3,25 - Balkon f 4,—

De grootste OORLOGSFILM allertijden in prachtige kleuren

D. DAY (in Cinemascope) met bekende akteurs

De Invasie van de Geallieerden in Normandië op 6 juni 1944

Toegang 14 jaar **Deze film mag u beslist niet missen**

Groot JEUGD-FILM-FESTIVAL

's middags 16.15 uur

Met o.a. de Comedy Capers en vele andere leuke films, lachen van het begin tot eind. Ouders laat ze genieten van deze films.

Jeugd t.m. 12 jaar f 1,60 Volwassenen f 2,10

Voor deze 2 grandioze films zijn er kaarten in voorverkoop verkrijgbaar bij Sigarenmagazijn Eyerkamp, Zutphenseweg te Vorden

VROEGTIJDIG KAARTEN HALEN

Inwoners van Vorden e.o.

ALS JEZUS KOMT
of als u sterven moet

1e Bent u klaar om Hem te ontmoeten? (Amos 4:12); 2e Is Hij uw redder? (Rom. 3:23, 24); 3e Of moet Hij uw rechter zijn? (Hand. 17:31)

Hebt u vragen over het geloof in de Heere Jezus
1e Lees dan uw Bijbel
2e Bezoekt evangelisatiesamenkomsten
3e Luister naar de bijbelse onderwerpen van de
EVANGELISCHE OMROEP

Keune

GAS- EN OLIEHANDEL

heeft plaats voor

goede chauffeurs

voor olie en gasvervoer

KEUNE
Oliehandel - Tel. 1736 - Nijverheidsweg 4, Vorden

E.W.M. Meubelfabriek
Meubelshow Vorden

Vraagt voor haar kantoor

jongedame

voor diverse werkzaamheden

Sollicitaties uitsluitend schriftelijk aan ons adres:
RUURLOSEWEG 8-14, VORDEN

KOOPJES ***KOOPJES***

Totale

Opruiming

wegens OPHEFFING

DAMESHOEDEN
SJAALS
EN HANDSCHOENEN

Kroneman -Jörissen

Burg. Galléestraat - Vorden

CARNAVALS-VERENIGING

DE DEUR-DREAJERS

VORDEN-KRANENBURG

Zaterdag 20 januari

GROOT PRINSENBAL

★ ***Installatie Prins Carnaval 1973 en gevolg***

★ ***Muziek:***
Prinsenkapel De Flamingo's

Zaal Schoenaker, Kranenburg

Zaal open 19.00 uur Entree Prins 20.11 uur

Keune

Metaalwarenfabriek en Handelsonderneming

heeft plaats voor

ALROUND METAALBEWERKERS

die zelfstandig zullen werken

KEUNE
Nijverheidsweg 2-4 - Vorden - Telefoon 1736

Opruiming

KNALLERS!

Matrassen

Met doorgestikt bovenblad
Leuke dessins 80/190
Extra aanbieding nù f 55,-

Twee zijden doorgestikt

Zeer fraai en 'harde' matras

80/190 ..... **nu f 95,—**
90/190 ..... **nu f 105,—**
120/190 ..... **nu f 145,—**

Twee zijden doorgestikt

Exclusieve matras nu guldens goedkoper

80/190 ..... **nu f 109,—**
90/190 ..... **nu f 120,—**
120/190 ..... **nu f 165,—**

Visser VORDEN

Fles gest. HALFVETTE MELK van 74 voor 59

Krat AMSTEL PILS van 14,60 voor 1098
10 EIEREN nu met 30 cent KORTING !
Pot SPAR JAM van 120 voor 108
Blik SPAR APPELMOES 98
SPAR PANTY's van 169 voor 149
3 pakken Zo-klaar PUDDING van 114 voor 98

3 stukken MARS van 120 voor 89

250 gram SLAGERS LEVERWORST 109
14 SINAASAPPELS 198
SPAR SOEPBALLETJES 75
500 gram BELEGEN KAAS 329
SPAR ROOKWORST van 125 voor 108
SPAR COLA of UP van 90 voor 79
2 flessen Montilla AMONTILLADO van 736 voor 590

DE SPAR
KOPEN BIJ DE SPAR IS SPAREN BIJ DE KOOP

REMMERS
SUPERMARKT
Zutphenseweg 41 - Telefoon 1281

Adverteer in Contact

Ook onze

Opruiming

begint a.s. donderdag 18 januari

MOMBARG

Kranenburg - Telefoon 6679

Donderdag 18 januari 1973

34e jaargang nr. 42

Tweede blad Contact

Prinses Margriet 30 jaar!

Op 19 januari zal h.k.h. prinses Margriet haar dertigste verjaardag vieren. Zij zal dit doen, temidden van haar voorspoedig opgroeiende kinderen en haar toegewijde echtgenoot, mr Pieter van Vollenhoven. Iedere keer als we de prinses zien, ziet zij er weer stralender uit. En we zien haar nogal eens. Ondanks dat haar gezin en de opvoeding van haar kinderen veel van haar tijd zullen vergen, vervult zij trouw haar plichten als prinses der Nederlanden, door tal van evenementen met haar charmante persoonlijkheid op te luisteren. Wij wensen haar een goed jaar toe.

PvdA-fraktie in de gemeenteraad van Vorden:

Achterstand in sportakkomodaties

In Vorden is op het gebied van sport en kulturele zaken, speciaal wat de akkomodaties betreft, een zekere achterstand. Vanaf september 1970 hebben wij dan ook geprobeerd de Raad en B & W te bewegen tot een meer aktief en geinspireerd beleid op dit gebied, een moeizame affaire, aldus schrijft de fraktie van de PvdA in een open brief aan haar leden.

Het merendeel van de leden van de Raad en B & W gaan er nog steeds van uit, dat het als hoogste wijsheid geldt zoveel mogelijk in de gemeentekas over te houden. Slechts wat wettelijk is voorgeschreven (en uit de rijkskas kan worden terugontvangen) mag worden uitgegeven, terwijl op het gebied waar de gemeente autonoom is, meestal alleen gelden voor wegenverbetering, lichtpunten e.d. beschikbaar gesteld worden. Onze pogingen tot beleidsombuiging waren echter niet helemaal zonder sukses, aldus de fraktie, bestaande uit mevr. v. d. Heide-v. d. Ploeg en de heren J. Koerselman en J. Bosch.

SPORTNOTA NOG STEEDS NIET BEHANDELD

In 1972 is een in opdracht van de gemeente door de Vereniging van Nederlandse Gemeenten uitgebracht rapport verschenen, waarin geadviseerd wordt over het beleid op langere termijn ten aanzien van sportakkomodatie en akkomodatie op kultureel gebied. De door ons gekonstateerde achterstand wordt in dit rapport bevestigd, aldus de PvdA-fraktie.

Tot een behandeling in de Raad is het nog steeds niet gekomen. Bij de laatste begrotingsbehandeling hebben wij op spoed aangedrongen. B & W hebben toegezegd, na overleg met de sportraad-in-opricting, met voorstellen te zullen komen. Wij vinden dit laatste een gunsige ontwikkeling, maar blijven ten aanzien van de zaak uiterst waakzaam en zullen trachten zo spoedig mogelijk het één en ander op sportgebied te helpen realiseren.

GEMEENTELIJKE STICHTING

De kwestie van het Nutsgebouw en Jeugdcentrum was oorzaak van ellenlange diskussies in de Raad. Ons oorspronkelijke voorstel om door de bouw van een SPORTHAL in één klap de behoeften op sport en kultureel gebied (uitvoeringen, toneel, bibliotheek) te ondervangen, bleek niet haalbaar. De knoop is voorlopig doorgehakt (Nutsgebouw wordt openbare bibliotheek en leeszaal; het Jeugdcentrum wordt voorzien van toneelakkomodatie en moet uitgroeien tot een dorpscentrum). Wij vrezen dat er dan nog wel het één en ander moet gebeuren, aldus de PvdA-fraktie.

De meest ideale en praktische oplossing in deze voor Vorden zo belangrijke zaak, lijkt ons een Gemeentelijke Stichting, waarin de akkomodatie van leeszaal, dorpscentrum en toekomstige sportakkomodatie zijn ondergebracht. Een wat deskundiger aanpak zonder hokjesgeest is dan mogelijk.

WONINGBOUW STAGNEERT

De woningbouw stagneert in Vorden op dit moment op rampzalige wijze. Wij hebben de overtuiging dat B & W er alles aan doet om weer schot in de zaak te brengen, aldus de PvdA-fraktie.

Sinds 1970 is de verhouding tussen het gemeentebestuur en het openbaar onderwijs niet altijd ideaal. Op allerlei gebieden wordt getracht te beknibbelen, terwijl van goed onderling overleg nauwelijks meer sprake is. Mede op ons initiatief is de gemeentelijke bijdrage voor de aanschaf van leermiddelen van *f* 35,- tot *f* 37,50 verhoogd. Ook hier is in 1974 weer kans op verbetering. Wij blijven echter steeds attent in deze zaak en weten ons gelukkig meestal verzekerd van de steun van de VVD-fraktie, aldus de PvdA-fraktie.

Damrubriek

Ook deze keer een 33—28 opening: 1) 33—28, 18—23; 2) 39—33, 12—18; 3) 43—39, 7—12; 4) 34—30, 18—22?; 5) 30—24, 19 x 30; 6) 35 x 24, 20 x 29; 7) 33 x 24, 22 x 33; 8) 38 x 7, 1 x 12 + 1.

Goede oplossing van het probleem uit Contact nr. 40 kwamen binnen van B. Hiddink, T. Janssen, W. J. Bennis, R. Lammers, G. Wassink, Tj. Harmsma, T. G. van Manen, W. Wolferink, H. Grotenhuis ten Harkel, J. Masselink.

Oplossing: 1) 28—22, 17 x 28; 2) 37—31, 27 x 36; 3) 47—42, 36 x 38; 4) 39—33, 28 x 30; 5) 45 x 3 en wint.

Ons nieuwe probleem is:

zwart 3 schijven op 14, 17 en 38; wit 2 schijven op 23 en 24 en dam op 48. Wit speelt en wint.

zwart

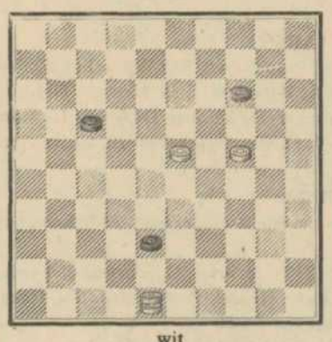

wit

Oplossingen inzenden aan H. Wansink, Prins Bernhardweg 18 of naar W. Wassink, Horsterkamp 4, Vorden.

Majorettengroep

Naar wij vernemen is de chr. muziekvereniging Sursum Corda bezig met het oprichten van een majorettenkorps. Een twintigtal meisjes hebben zich al opgegeven en men hoopt 2 februari a.s. van start te gaan met de repetities. Naar aanleiding hiervan organiseert Sursum Corda zaterdag 20 januari a.s. een koekverkoopaktie voor de uniformen die aangeschft zullen worden. Wij hopen dat deze aktie bijzonder slaagt, het zal immers een grote aanwinst zijn voor Vorden. (Zie de advertentie in dit nummer.)

KPO

Op de in zaal Schoenaker gehouden zeer druk bezochte jaarvergadering van de KPO afdeling Vorden-Kranenburg - meer dan de helft van de leden was aanwezig - werd afscheid genomen van penningmeesteresse mevr. Nijenhuis-Eggink. Presidente mevr. Cuppers-Besselink had grote waardering voor het vele werk dat de penningmeesteresse in de zesjarige periode had gedaan en bood haar een prachtige vaas met chrysanten aan als dank hiervoor. Mevr. Nijenhuis dankte bestuur en leden voor hun prettige medewerking en het in haar gestelde vertrouwen.

Op deze eerste vergadering in 1973, tevens de jaarvergadering, wenste de presidente alle dames van harte een voorspoedig jaar toe eveneens voor hun gezinnen en vooral voor de vereniging.

Sekretaresse mevr. Koers-Gerritsen bracht een keurig jaarverslag. Hieruit bleek dat in het afgelopen jaar diverse ontwikkelings- en ontspanningsavonden waren gegeven, waarvan die over de verzorging van de tuin en bloemen en over gebruik en misbruik van verdovende middelen wel de leerzaamste waren geweest.

Uit het financiële verslag van mevr. Nijenhuis-Eggink bleek dat zij er, ondanks de steeds stijgende kosten, in geslaagd was de eindjes aan elkaar te knopen, want er was een klein batig saldo. Inplaats van de scheidende penningmeesteresse werd gekozen mevr. Garritsen-Nijenhuis.

Besloten werd om in mei weer het jaarlijkse uitstapje te houden. Tot besluit van de avond werd er een quiz gehouden door de dames Bussink en Wardenier van het bureau voor huishoudelijke voorlichting ten plattelande. De vragen die gesteld werden hadden betrekking op de onderwerpen bloemen en tuin, textiel en naaien.

Op donderdag 15 februari zal de eerstvolgende avond worden gehouden door dokter Bosgieter, geneesheer-direkteur van het Berkelpaviljoen te Zutphen over de ouder wordende mens. Op 22 maart zal mevr. A. Wiegman uit Doesburg een avond verzorgen met betrekking tot het bereiden van culinaire gerechten.

'n Nieuwe mogelijkheid voor filmers

MACROZOOM

Vlak voor onze neus

Vlak voor onze neus ligt een gebied dat velen nauwelijks kennen. Dit is het gebied van het kleine. Kevertjes, vlinders en de bloemen in het gras, maar wij zien ze nooit op onze films. De amateurfotografen echter hebben al jaren geëxperimenteerd met deze boeiende wereld. Met hun eenoogspiegelreflexen fotografeerden ze op enkele centimeters klein dingen. Bloemen, de fossielen, stenen, postzegels en bladeren. Hun opnamen waren verrassend. Pas dan ontwaren wij de werkelijke vorm, de echte schoonheid van die nietige zaken.

De Macrozoom

Filmers konden met een voorzetlens wel dichterbij komen, maar nooit zo dicht dan de met fotografische apparatuur mogelijk was. Nu komt de fotografische industrie eindelijk met apparaten, die deze hindernis overwint.

De Sankyo met Macrozoom

Sankyo brengt de laatste tijd kamera's uit die opvalen door hun werkelijk briljante vondsten. De grote Sankyo Hifocus bv., die het probleem van het scherpstellen automatiseerde en daardoor een der vervelendste fouten van de amateur ophief, de onscherpe foto. Nu komt Sankyo uit met een geheel nieuw type, de Sankyo MF 303. Het is een Super 8 kamera, met de volgende technische data:

Volautomatische belichtingsregeling door middel van CdS cel, 'door-de-lens', automatische instelling van de filmgevoeligheid van 15-23 DIN en aanpassing van het speciale A-filter voor daglichtshots. Zoomobjektief van 9-30 mm macro-instelling tot op 0 mm (let op nul mm; dat betekent dat u de lens plat op het objekt kunt plaatsen!).

Motor- en handzoombeweging mogelijk, met drukknopsysteem. Reflexzoeker (geen parallax) met instelbaar oculair (inkijkopening regelbaar voor bv. brildragers) van +3 tot —3 dioptrie. Waarschuwingssignaal voor onderbelichting, zichtbaar in de zoeker. Knipperlicht voor kontrole op het filmtransport. Opnamesnelheid 18 beeldjes per sekonde en enkelbeeld met draadontspanneraansluiting. Batterijmotor voor 4 1,5 volt batterijen in uitneembaar batterijhuis. Ingebouwde batterijtester, omklapbaar handgreep, aansluiting voor afstandsbedieningskabel, zwarte uitvoer.

De kamera in het gebruik

De kamera bezit een fraai en helder zoekrbeeld, waarmee men zeer gemakkelijk kan scherpstellen ook bij zwak licht. Frappante opnamemogelijkheden ontstaan door de macro-instelling (een wit knopje onder de zoomlens), men kan desgewenst scherpstellen op een minuscule bloem pal voor de lens, waardoor de hele achtergrond bv. een boerderij in het veld, volkomen wazig wordt. Draait men daarna aan de scherpteregeling, dan wordt de bloem een nauwelijks zichtbare vlek en de boerderij komt duidelijk naar voren. Voor fijne overgangen in bv. vakantiefilms een ideale mogelijkheid.

Speciale titelset

Men levert bij deze nieuwe Sankyo MF een adapter met titelset. Hierbij kan men een serie maskers of speciale dia's in de set voor de lens plaatsen met de adapter Men kan 'n titel maken ev. met getypte letters en deze vlak voor de kamera plaatsen en filmen. Er is een doorzichtig titelplaatje, waarop geschreven kan worden. Filmt men dit plaatje, dan blijft de bewegende achtergrond zichtbaar. Daarbij is het weer mogelijk eerst scherp te stellen op de achtergrond en daarna op de titel zodat verrassende effekten ontstaan.

De natuur in

Natuurliefhebbers echter krijgen een gamma aan mogelijkheden, waarvan zij voordien nooit gedroomd hadden.

Mieren warden leeuwen met de Macrozoom vlinders jumbo-jets en kiezelstenen worden rotsen. Men kan zelf een boeiende dokumentaire maken met effekten, die u anders alleen op de tv ziet.

De nieuwe Sankyo MF wordt hier te lande geimporteerd door Transcontinenta N.V., Wibautstraat 212, Amsterdam en is leverbaar sinds mei 1972.

NIEUWS VAN DE KERKEN

GEBEDSWEEK VOOR DE EENHEID VAN DE CHRISTENEN

In het kader van de (jaarlijkse) week van gebed voor de eenheid van de christenen (18-25 januari) is na de kerkdiensten te Vorden, Kranenburg en Wildenborch een liturgie uitgereikt die samengesteld werd door de Wereldraad van Kerken te Genève en het Centrum voor christelijke eenheid te Lyon.

De uitgave voor Nederland werd verzorgd door de Raad van Kerken in Nederland (Maliebaan 88 te Utrecht) en het Apostolaat van het Gebed (Graafseweg 11 te Nijmegen). De liturgie bevat liederen, gebeden en schriftlezingen. De plaatselijke Raad van Kerken te Vorden-Kranenburg heeft genoemde liturgie zondag jl. laten uitreiken in de hoop dat vele gezinnen deze liturgie gebruiken zullen.

HARTELIJK DANK

Midden december van het voorbije jaar heeft de plaatselijke Raad van Kerken een aktie gevoerd om de Kerstaktie mogelijk te maken. (Een attentie aan zieken, hoogbejaarden, bewoners van de verpleegtehuizen enz.)

Deze kollekte is goed geslaagd. Voor het prachtige bedrag van *f* 5015,41 zeggen we alle gevers(sters) zeer hartelijk dank. Ook een woord van dank aan allen die in deze aktie hebben meegewerkt. Wij en zij weten dat zoiets altijd reuze gewaardeerd wordt.

Laat ons attent zijn op elkaar niet beperkt en begrensd blijven tot de Kersttijd. Een jaar heeft immers meer maanden dan alleen de decembermaand.

DE KINDERCANTORIJ

De Kindercantorij (repetitie zaterdagmorgen om 11 uur in het katechisatielokaal achter de koserswoning Kerkstraat 15) hoopt a.s. zondg weer mee te werken aan de Doopdienst in de Hervormde kerk. Aanvang van deze dienst 10.00 uur.

ZANGGROEP UIT DALFSEN IN NED. HERV. KERK

A.s. zondagavond om 19.00 uur is de eerste Interkerkelijke Jeugddienst van dit jaar. Deze eerste dienst is iets anders van opzet dan anders. De Interkerkelijke Jeugdwerkgroep heeft een zanggroep met muzikale begeleiding uit Dalfsen uitgenodigd om aan deze dienst mee te werken. Deze groep begint om kwart voor zeven al met het inzingen. Verder zullen zij in deze dienst alleen maar Hollandse liederen ten gehoren brengen. Het is de bedoeling dat de gemeente deze meezingt. De liederen zullen afgewisseld worden met schriftlezingen welke door de leden van de Interkerkelijke Jeugdwerkgroep worden verzorgd. In deze dienst is geen prediking opgenomen.

Na de dienst is er geen nabespreking, wel zal de groep nog enige Engelse en Hollandse liederen ten gehore brengen.

Bijeenkomst

Op donderdag 11 januari werden de dames van de Nederlandse Bond van Plattelandsvrouwen hartelijk welkom geheten door voorzitster mevr. Besselink. De aanwezige heren alsmede een aantal nieuwe leden kregen een speciaal welkomstwoord. Op donderdag 18 januari is er in „'t Wapen van Vorden" voor de nieuwe leden gelegenheid om nader kennis te komen maken.

Het verslag over de vorige vergaderingen werd voorgelezen en het subsidiebeleid van de regering t.a.v. o.a. de Bond van Plattelandsvrouwen aan de orde gesteld. Het ligt nl. in de bedoeling om beroepskrachten (o.a. de sekretaresse, mej. Vorkink) te vervangen door leken. Vervolgens werd het woord gegeven aan de heer dr. J. G. Ferwerda uit Zutphen die begon met een inleiding over het ontstaan van de fotorgafie en de stereoscopische fotografie (meer dan een eeuw oud). Na nog wat technische uiteenzettingen werden de speciale stereoscopische brillen uitgereikt en werd een aanvang gemaakt met de vertoning van de dia's, eerst van diverse reizen naar Italië, Oostenrijk e.a. Uit de veelvuldige oh's en ah's bleek wel hoe de werkelijkheid benaderd werd.

Na de pauze was er een zeer interessante projektie over de Deltawerken. Door de zeer speciale opnamen werd een goed beeld verkregen van dit gigantische werk. Na afloop dankte de voorzitster de heer Ferwerda namens alle aanwezigen hartelijk voor de buitengewoon interessante en boeiende avond.

OPLOSSING en PRIJSWINNAARS KERSTPUZZEL 1972

HORIZONTAAL:
1. baard, 6. taart, 10. zandkoek, 15. Kerstmis, 22. onderste, 24. aarde, 26. oost, 27. adem, 28. eet, 29. tam, 30. iets, 31. arglist, 34. edel, 35. t.o., 36. el, 37. n.n., 38. eik, 39. slee, 41. ros, 43. Ee, 44. roest, 47. kol, 48. intiem, 51. ore, 52. ogen, 53. le, 54. snee, 55. rots, 57. spatie, 59. teek, 61. ka, 63. slot, 64. ra, 66. stonde, 69. klas, 70. va, 72. snaar, 73. t.v., 74. straat, 75. ere, 76. daar, 77. re, 78. St., 79. alp, 80. serre, 81. on, 82. lasso, 84. op, 85. o.t., 86. Sont, 87. ma, 88. sporen, 92. anoden, 94. Oene, 95. traan, 99. apart, 100. R.G., 101. ik, 103. eest, 104. aap, 106. ar, 107. ergo, 109. rite, 110. war, 111. arend, 112. sneer, 113. ga, 114. arre, 116. dn, 117. ene, 118. de, 119. onder, 120. A.D., 121. ere, 123. ode, 124. gas, 127. Ur, 128. meestal, 130. es, 132. pa, 133. era, 135. id, 136. riet, 137. staal, 139. no, 140. kleed, 141. nek, 142. Adam, 143. tel, 145. een, 146. dril, 148. edelen, 149. neus, 150. do, 152. ree, 153. p.s., 154. Eli, 155. t.o., 156. s.g., 158. pet, 159. mat, 161. os, 163. trui, 165. erts, 166. nr., 168. abeel, 170. verzegd, 172. as, 174. gereed, 175. St., 176. R. K., 178. ll., 179. overal, 182. eg, 184. zon, 186. ho, 188. al, 189. no, 191. oost, 193.nep, 194. egaal, 197. mom, 198. R.I., 199. re, 201. cel, 202. os, 204. de, 206. driehoek, 210. borgtocht, 213. altaar, 215. eed, 216. droog, 218. detail, 220. Eire, 221. Zionisme, 225. ranonkel, 226. lommer, 227. naderen, 228. aster.

VERTIKAAL:
1 boterkoek, 2 analoog, 3 A.D.M., 4 re, 5 Dr, 6 teen, 7 aas, 8 ra, 9 tra, 10 zege, 11 dos, 12 kot, 13 os, 14 E.T., 15 ka, 16 edel, 17 rede, 18 smeer, 19 me, 20 iet, 21 stoet, 23 tin, 25 Dr, 32 li, 33 ik, 39 sein, 40 Nero, 42 slet, 43 etser, 45 oorkonde, 46 set, 48 iet, 49 eet, 50 mees, 53 lat, 56 sterren, 57 slaap, 58 post, 60 ets, 62 Advent, 63 slalom, 65 ave, 67 Naarden, 68 daar, 69 kras, 71 are, 73 trooster, 74 standaard, 78 sloop, 80 spoor, 83 sterren, 84 op, 86 snap, 89 regen, 90 neigen, 91 basta, 93 N.T., 96 reiger, 97 Ate, 98 paardemiddel, 102 korenhalm, 105 arre, 108 reeds, 110 wand, 112 s.s., 115 ergernis, 118 Deventer, 119 oorden, 122 Eva, 125 asiel, 126 stek, 127 Uilenspiegel, 129 A.T., 130 es, 131 sta, 132 paard, 134 roede, 138 ad, 140 keep, 144 leest, 147 ruimte, 149 netel, 151 oost, 155 T.T., 157 grazen, 160 as, 162 onverzorgd, 164 über, 167 re, 169 edelhert, 171 R.G., 172 Ase, 173 straal, 177 kooi, 180 vlecht, 181 ala, 183 gnoe, 185 N.S., 187 op, 190 omkeer, 192 troon, 195 getal, 196 lol, 197 m.o., 200 ergo, 203 stee, 204 dar, 205 eren, 206 deze, 207 rein, 208 Ido, 209 huis, 210 boa, 211 ode, 212 cel, 213 alm, 214 air, 217 R.R., 219 Io, 222 na, 223 St., 224 me.

KERSTSPREUK IN CODE:
De vrede in deze wereld kan alleen bereikt worden door vrede in het hart van alle mensen.

KINDER KERSTPUZZELPLAAT:
Sneeuwpop: k-e-r-s-t-s-t-e-r
Rebus: De kaarsjes in de kerstboom zijn de vriendjes van de vrede
Kerstballen: Wij helpen mens en dier

PRIJSWINNAARS:
1e prijs ƒ 25,- C. van Ooyen, Het Wiemelink 67, Vorden
2e prijs ƒ 20,- A. Wisselink, E 59, Hengelo Gld.
3e prijs ƒ 15,- mevr. De Koning, De Stroet 13, Vorden
4e prijs ƒ 10,- J. H. Pos, Repelstraat 18, Gravendeel

KINDERPUZZEL:
1e prijs ƒ 10,- Greetje Brummelman, Alderkampweg 3, Vorden
2e prijs ƒ 7,50 Kitty de Vries, Gazoorweg 6, Vorden
3e prijs ƒ 5,- Ineke Hissink, Noordink E 50a, Hengelo Gld.
10 troostprijzen van ƒ 2,50
Eddy Schunselaar, Het Jebbink 53, Vorden
Edwin Schouten, E 59, Hengelo Gld.
Alico Aberson, Enkweg 16, Vorden
Arie Winkel, Oltmansstraat 15, Steenderen
Clarine van Oel, Wildenborchseweg 28, Vorden
Trees Vredegoor, Z-E weg 83, Baak
Elsbeth Beck, Het Kerspel 12, Vorden
Anke van Heerde, Molenweg 9, Vorden
Geert Klein Geltink, Zutphenseweg 52, Vorden
Marian Brandenburg, Van Heeckerenstraat 12, Vorden

Raadsvergadering

Dinsdagavond 23 januari aanvang 19.30 uur. Aan de orde is:

1. Opening.
2. Vaststelling notulen openbare raadsvergadering van 19 december 1972.
3. Ingekomen stukken.
4.
5. Aankoop strookje grond van de heren E. en J. G. te Velthuis.
6. Voorbereidingsbesluit ten behoeve van plaatsing trafohuisje door de PGEM.
7. Voorbereidingsbesluit voor het gebied ten oosten van de Almenseweg, ten westen van de bebouwing van de machinefabriek G. ten Have en ten noorden van de spoorlijn Zutphen-Winterswijk.
8. Wijziging „Verordening geldelijke steun krotontruiming en doorstroming".
9. Rekonstruktie Baakseweg.
10. Aanleg van een wandelpad langs de Veengoot.
11. Rekonstruktie Industrieweg.
12. Rekonstruktie Dokter C. Lulofsweg.
13. Vervanging brug in de Schoneveldsdijk door duiker.
14. Medewerking ex art. 72 l.o.-wet 1920 bij de aanschaf van leermiddelen ten behoeve van de Prot. Chr. School aan Het Hoge.
15. Beplanting om speeltuin.
16. Delegatie ex artikel 212 Gemeentewet.
17. Herziening begroting 1972 van het Werkvoorzieningsschap regio Zutphen.
18. Uitgifte in erfpacht gedeelte van het industrieterrein aan machinefabriek G. ten Have b.v.
19. Begrotingswijzigingen.
20. Rondvraag.
21. Sluiting.

Vergadering

Vrijdagavond beleggen de GMvL, CBTB en ABTB een gezamenlijke vergadering in zaal Bakker. Tijdens deze bijeenkomst zal de heer Westendorp een inleiding houden (met dia's) over verschillende rundveestallen. Leden die nog interesse hebben om deel te nemen aan de rundveekursus kunnen zich alsnog bij een der bestuursleden van de organisatie opgeven.

Met eluusterd

Ze zatten weer bi'j mekare um de taofel - et tröpken bejaarden, et was gien weer um naor buuten te gaon. Een paar wazzen an 't biljarten. 't Was wel te zien dat ze dat vrogger niet edaon hebt, maor ze könt et um een hoar zoo goed as ikke, at ik de bal wegstoote mo'k maor afwachten waor of e blif. Andren bepraot de dinge van d'n dag of van vrogger. D'n langen Graads zit in 't midden met een groote sigare an. Naor um wodt altied eluusterd - hie kan de dinge zoo smakelek vertellen.

„Heb i'j den Dark van d'n Hoogen hoek nog ekend?" vrög d'r eene. „Bo nou, of ik den ekend hebbe - daor he'k toch een keer een spöl met ehad - wat was e hellig op mien - en ik kon d'r toch werkelek niks an doen." Graads trekt es an zien sigare - de andren luustert - de biljarters laot de ballen met vrèè, zie wilt ok heurn wat 'r ezeg wodt. „Wi'j kennen mekare goed. Hie was al een paar jaor wedeman. Zoo af en toe kwam d'r eene uut de familie of de buurte um et huus een betjen schoone te hollen. Wieter mos e zikzelf maor redden." „Graads", zegge een keer tegen mien „zoo alleene blieven zitten is ok niks - wet i'j nog gien goed wief veur mien?" Ik zegge „ja daor vraog i'j al zoo wat - daor bunt 't wel wat, maor a'j ze eenmoal hebt mo'j ze hollen." Ik prkkezeern nog effen. „Derk", zèè ik „i'j mot es naor Doortjen Sleedoorn gaon - dat is nog een gaef mense - de oldste jonge is d'r bi'j inetrouwd - um et werk könt ze eur bes missen. At ze eur verstand gebruukt zal ze gien „nee" zeggen." Derk was bes te passe. „Graads" zeg e „at 'r wat van op geet krieg i'j d'r een besten natten dag met!" Een paar dage later kwam e weer - en hellig dat e op mien was! Hie dach da'k um veur de gek had ehollen. Toe 'k um een betjen ekalmeerd hadde kwam et heele verhaal. Hie had 'r d'n andren dag meteene werk van emaakt. Dat vrouwken was goed te sprekken ewes, en had um koffie egeven. Hie had al schik van eur ekregen - een gaef en vrendeluk mense. In d'n hoek had een wat oldere man ezetten - die had niks ezeg. Hie had edach dat et wel een oom of een breur zol wèzen. Toe was hie met zien boodschap ekommen: „Ik heb eheurd da'j hier wel emist konnen wodden - ik zitte ok alleene - zo'j niet met mien willen weertrouwen?" Et vröuwken had um verbaasd anekeken en niks ezeg. Maor et menneken in d'n hoek zoovöl te meer. „Wat? Wol i'j achter mien wief an - d'r uut! Smiegel - wat i'j wilt kan ik ok nog wal - d'r uut!" Meteene had e de blaozepiepe ekregen - d'n eersten klap was d'r schamps langes egaon - in de veurdeure kreeg e nog een kets op de rugge. „Foi - de keerl zol mien doodslaon - hoe kö[illegible]t nou zoo doen?"

„Maor waor bu'j dan toch ewes?" „Bo - bi'j Sleedoorn an de bekke." „Ik kenne daor gien Sleedoorn - i'j hadden an de Koestraote motten wèzen!" „Ik wisse neet dat daor ok een Sleedoorn wonen!" Toe e de schrik deur was is e daor ok nog achteran ewes, maor dat is niet wat ewodden. Later is e naor zien dochter egaon . . ."

Graads kik es rond - hie hef de boel weer an 't lachen. Dan wodt 'r eroepen veur de thee . . . Zoolange at d'n langen Graads metpraot hoeft ze zik daor niks te vervelen . . . .

d'n Oom.

SPORTNIEUWS

Voetbal

VORDEN 1 AFD. ZATERDAG WON VAN AZSV 5

Na een rustperiode van vier weken speelde Vorden 1 afdeling zaterdag thuis tegen AZSV 5 uit Aalten. De thuisclub had voor het eerst (sinds zijn schorsing) weer de beschikking over Wentink hetgeen een versterking voor het team betekende. Reeds na drie minuten gaf hij zijn visitekaartje af toen uit zijn pass Sloetjes kon scoren 1-0. Van zeker 25 meter afstand kogelde Sloetjes na tien minuten spelen nummer twee in de touwen, terwijl Wenink de ruststand 3-0 liet aantekenen. In de tweede speelhelft bepaalde Aalten zich tot verdedigen hetgeen ze bekwaam deden. Vorden kreeg dan ook geen kans meer en het bleef bij 3-0.

VOETBALPROGRAMMA
VOETBALVERENIGING VORDEN

Vorden 1-Socii 1; Witkampers 2-Vorden 2; Vorden 3-DEO 2; Voorst 4-Vorden 4; Be Quick 6-Vorden 5; Vorden 6-Warnsveldse Boys 4; Vorden 2 afdeling zaterdag-Oldenkotte.

Dammen

ONDERLINGE DAMKOMPETITIE DCV

Voor de onderlinge kompetitie van de Vordense damclub DCV werden de volgende wedstrijden gespeeld: Joost Reuver-Johan Bolink 2-0; Paul Zoerink-Cor Oltvoort 1-1; Bennie Klumpenhouwer-Harry Beeftink 2-0; Geert Buunk-Herman Brinkerink 0-2; Henk Arfman-Eric Baank 2-0; Peter Wiekart-Bennie Buunk 2-0; Gerda Gosselink-Henk Aalderink 1-1; Harry Klein Brinke-Ab Wentink 2-0; Paul Steenbreker-Agnes Lammers 1-1; Wim Verkerk-Tonnie Janssen 0-2; Bert Klein Brinke-Jan Masselink 2-0; Gerard Wolsing-Eddie Stokkink 0-2; Harrie Graaskamp-Ledy Bolink 1-1; Harrie Dinkelman-Nico Huetink 2-0; André Abbink-Harrie Abbink 2-0.

Met vreugde en dankbaarheid geven wij u kennis van de geboorte van onze dochter en zusje

MIEKE

A. J. Stoltenborg
B. H. Stoltenborg-Neurink
Loes

Vorden, 16 januari 1973
De Haar 32

Waterpolo

FRAAIE ZEGE VAN VORDENSE POLODAMES

De dames 1 van de Vordense waterpolovereniging zijn vastbesloten in de zomer-winterkompetitie van het distrikt Twente-IJsselstreek de kampioensvlag te hijsen. Ditmaal kwam Vorden uit tegen de Ravijn uit Nijverdal.
Het werd een voor de Nijverdalse dames tegenvallende wedstrijd. Vorden toonde zich veel sterker, doch ondanks verschillende goede scoringskansen was de stand bij de rust slechts 1-0 dankzij een doelpunt van Jet Smit. In de tweede helft werd de Ravijn gedwongen een verdedigende houding aan te nemen. Het verdedigen ging de Nijverdalse dames echter niet best af getuige de 6 doelpunten die Jet Smit en de zusjes Sikkens in deze periode scoorden.

TWEEDE HERENTEAM WON

Het tweede herenteam van Vorden wenst niets voor de dames ondre te doen want ook zij staan in de winter-zomerkompetitie fraai bovenaan. De ontmoeting die Vorden speelde tegen Livo 1 uit Lichtenvoorde werd met 4-1 gewonnen. De Vordenaren dankten deze overwinning in de eerste plaats aan het taktisch betere spel want qua snelheid moest het team beslist zijn meerdere erkennen in Livo.
Vorden nam door een doelpunt van Mengerink een 1-0 voorsprong, waarna Parmentier voor de ruststand van 2-0 zogde. In de tweede helft speelde Vorden beter, mede doordat Eggink in de ploeg was gekomen. Toch leek de spanning volledig terug te komen toen de Livo-midvoor doelman Ter Heurne van dichtbij verschalkte 2-1. Door toedoen van Eggink slaagde De Beus er even later in de eindstand met twee fraaie doelpunten op 4-1 te brengen.

Volleybal

START DASH-TEAMS IN 1973

De Vordense volleyballers van Dash zijn het nieuwe jaar niet erg suksesvol begonnen. In het distrikt Zutphen speelden zij deze week in de Hanzehal erg wisselvallig.
Heren 1e klas: Dash 1 kwam uit tegen de grote rivaal Bruvoc 1 uit Brummen, maar de Bruvoc-heren toonden zich bijzonder sterk. Nadat de tegenstanders een voorsprong hadden genomen van twee sets, sloeg Dash even terug maar in de eindstrijd bleek Bruvoc over meer routine te beschikken en werd de eindstand [illegible]. Overige uitslagen: Isala 5-V en K 1 0-3; Stokvissen 1-SVS 1 1-3; Hansa 3-Hansa 2 0-3.
Heren 2e klas: Veel beter speelden de Dash-reserves die tegen het zevende zestal van Hansa uitkwam. Op alle fronten sloegen de Vordenaren een beter figuur en hun krachtsinspanningen werden m[illegible]drie setwinsten beloond 3-0. Hansa 4 kwam tegen plaatsg[illegible]oot Lovable juist met de hakken over de sloot 2-1.
Heren 3e klas A: Dash 3 kon in de ontmoeting tegen Wilhelmina 2 totaal geen vat krijgen op het spel der tegenpartij, die over een goed geoefende ploeg beschikt. Het werd een forse 0-3 overwinning voor de Wilhelmina-reserves. Het Steenderense WIK 2 ging tegen Harfsen 1 met 3-0 „voor de bijl".

Heren 3e klas B: Dash 4 had in de wedstrijd tegen Wilhelmina 3 een tegenstander waarmee het kwaad kersen eten is. De Zutphenaren slaagden er in om twee partijen in hun voordeel te beëindigen maar Dash kon na veel moeite slechts tot één setwinst komen 2-1. Rheden 2-DVC 3 0-3; Valto 2-SSVS 3-0.
Dames 1e klas: De belangrijkste ontmoeting was hier het grote duel tussen het Zutphene Hansa 1 en Sp. Deventer 1, waarbij Hansa eerst met 4-15 gemakkelijk won maar de tegenpartij in de tweede set genadeloos terugsloeg 15-6. Hansa bleef in de derde set de baas terwijl de grotere routine de vierde set ook in winst werd omgezet. Andere uitslagen: Olympia 2-Wilhelmina 2 3-1; Wilhelmina 3-Bruvoc 1 0-3; DVC 1-Wilhelmina 2 3-0; Dash 1 was vrij.

Dames 2e klas: Dash 2 kreeg in de wedstrijd tegen Wilhelmina 5 te maken met een zeer resolute ploeg, die vooral bij de opslag de meerdere was. De Vordense dames kregen geen kans hun spel te ontplooien en leden een 3-0 nederlaag. Hansa 3-Harfsen 1 0-3; Wilhelmina 4-WIK 2 1-2.
Dames 3e klas A: Hansa 4 won verdiend met 2-1 van Bruvoc 2 terwijl DVC 2 met 3-0 zegevierde over Hansa 5. Harfsen 2-Voorst 1 0-3.
Dames 3e klas B: Evenals in 3A waren de Dash-dames hier vrijaf. Hansa 6 won met 3-0 van DVO.

Touwtrekken

Op zaterdag 20 januari a.s. zal de nieuwe manege Het Braamveld in Warnsveld voor het eerst in haar geschiedenis het strijdtoneel vormen van een groot indoor-touwtrektoernooi. De plaatselijke touwtrekvereniging de TV Treklust, organiseert dan namelijk het tweede toernooi van de landelijke winterkompetitie.
De gastheren hebben kosten noch moeiten gespaard om dit tweede toernooi tot een sukses te maken. Men is er in geslaagd om weer nieuwe kontakten te leggen met touwtrekkers uit Friesland, waarbij er een goede kans bestaat dat er een ploeg uit Kornjum present zal zijn. De AVRO zal met kommentator Dick van Rijn donderdagmiddag een uitzending over dit evenement verzorgen via Hilversum 1.
In de A-klasse verwact men een felle strijd tussen Bekveld en Warken, dat op eigen veld haar huid duur zal verkopen. Noordijk kan ook goed meekomen in de kopgroep. In de 720 kg B-klasse zijn Noordijk en Eibergen favoriet terwijl Buurse als derde nog voor een verrassing kan zorgen. Holten en EHTC zijn van gelijke kracht.
In de 640 kg A-klasse komen liefst zes ploegen aan de touwen, waarbij het Hengelose Bekveld - dat op het eerste toernooi in De Gompert werd gediskwalificeerd - nu beter op haar tellen zal pass. Vorden, Holten en Eibergen kunnen het de mannen van Bruil nog behoorlijk lastig maken. In de 640 kg B-klasse gaat het vooral tussen het Borculose Heure en Bekveld. DVO, Nettelhorst en Warken blijven in de middenmoot terwijl Bathmen, Eibergen en Oosterwijk in de staart felle duels zullen leveren.

Agenda

Iedere vrijdagmorgen weekmarkt
Jeugdsoos open iedere vrijdag-, zaterdag-zondagmiddag en avond
Vrijdagavonds dammen (Jeugdcentrum)
Elke zaterdagmorgen trimmen bij picknickplaats Wildenborchseweg
Kinderkantorij elke zaterdagmorgen in het katechisatielokaal Kerkstraat 15
Iedere dinsdagavond bridgeclub in hotel Bakker

1e woensdag van de maand klachtenavond NVV
Vrijdagavonds van 6.30-7.30 uur gevorderden Nutsmelodicaclub
Zaterdagmorgens van 10 tot 10.45 uur beginnelingen blokfluit; 10.45-11.30 uur gevorderden blokfluit; 11.30-12.30 uur beginnelingen melodica

20 jan. Prinsenbal „De Deurdreajers" met de nieuwe Prins in zaal Schoenaker
20 jan. Feestavond vv Vorden zaal Smit
24 jan. Hervormde Vrouwengroep Linde
25 jan. Bejaardenkring Jeugdcentrum 13.45 uur
25 jan. Hervormde Vrouwengroep dorp
26 jan. Uitvoering Vordens Toneel, Nutsgebouw
27 jan. Feestavond volleybalvereniging Dash in zaal 't Wapen van Vorden
27 jan. Filmmiddag voor de jeugd en filmavond voor volwassenen in het Nutsgebouw
8 febr. Bejaardenkring Jeugdcentrum 13.45 uur
9 febr. Propagandafeestavond Jong Gelre in zaal Schoenaker
10 febr. Propagandafeestavond Jong Gelre in zaal Schoenaker
13 febr. Nutsavond Jeugdcentrum
14 febr. Ned. Bond van Plattelandsvr. in zaal Smit
15 febr. KPO lezing dokter Boschieter
17 febr. Carnavalsbal Jong Gelre in 't Wapen van Vorden
20 febr. NCVB voorlichting merkartikelen
22 febr. Bejaardenkring Jeugdcentrum 13.45 uur
24 febr. Populaire beat-avond „De Deurdreajers" in zaal Schoenaker
28 febr. NVEV lezing dr. Aneyssen in café Bruggink
28 febr. Kontaktavond Jong Gelre in 't Wapen van Vorden
3 mrt. Carnaval „De Deurdreajers" in de grote tent bij zaal Schoenaker voor de ouderen
4 mrt. Kindercarnaval „De Deurdreajers" met de Prins en Jeugdprins in de grote tent
's Avonds optreden radio- en tv-artiesten
5 mrt. Groot carnaval „De Deurdreajers" in de tent bij zaal Schoenaker
6 mrt. Groot carnaval „De Deurdreajers" in de tent bij zaal Schoenaker
8 mrt. Bejaardenkring Jeugdcentrum 13.45 uur
14 mrt. Ned. Bond van Plattelandsvr. in zaal Smit
20 mrt. Lezing NCVB
22 mrt. Bejaardenkring Jeugdcentrum 13.45 uur
26 mrt. NVEV film over Turkije in café Leemreis
31 mrt. Noapruuversbal „De Deurdreajers" in zaal Schoenaker
11 april NVEV in zaal Michels (over wadlopen)
17 april Jaarvergadering NCVB
18 april Ned. Bond van Plattelandsvr. in zaal Smit
23 april Meubel en Tapijtshow fa Helmink
9 mei Ned. Bond van Plattelandsvr. in zaal Smit
15 mei Lezing NCVB

De besturen van de diverse verenigingen worden verzocht hun data van bijeenkomsten en festiviteiten in Vorden aan ons door te geven, dan worden deze gratis bij deze rubriek geplaatst.

Alle drukwerken
voor handel privé en industrie
Drukkerij WEEVERS b.v.
Nieuwstad 12 - Vorden - Telefoon 05752-1404

MORGEN

Wij weten niet wat morgen brengt,
Wij zullen dit ook nimmer weten.
Wanneer ons leven ook tot morgen lengt,
Zal „morgen" al weer „heden" heten.
Dat „morgen" ligt zo onbereikbaar ver,
Te ver voor onze afgepaste schreden.
Ja, even ongenaakbaar als de morgenster:
Wij blijven altijd steken in het heden.
Toch zal tot aan de tijdengrens
Een ieder weer naar morgen streven.
Daar echter wacht 'n Eeuwig Heden elke mens,
En niemand die ooit morgen zal beleven.

MAX HOLT

Die in de Zoon geoeft,
heeft het eeuwige leven

Heden heeft de Here in zijn Vadershuis opgenomen, onze lieve en zorgzame zuster

HENDRIKA SLOTHOUBER

op de gezegende leeftijd van 87 jaar

Vorden: H. Slothouber
Dieren: T. Lentink-Slothouber
Vorden: H. Bussink huisgenoot

Vorden, 15 januari 1973
Molenweg 39

De rouwdienst wordt gehouden D.V. vrijdag 19 jan. om 13.00 uur in de Ger. kerk te Vorden, waarna om 14.00 uur de begrafenis op de Alg. Begraafplaats te Vorden zal plaatshebben.
Condoleren na de begrafenis in het gebouw achter de Gereformeerde kerk.

De Here heeft tot Zich genomen, onze lieve en zorgzame tante

HENDRIKA SLOTHOUBER

Warnsveld: W. H. Bloemkolk
Vorden: H. Kamphuis-Bloemkolk
M. Kamphuis
Martin en Irene
Henk en Willemijn
Garjo en Ineke

Vorden, 15 januari 1973

---

†

Hiermede vervullen wij de droeve plicht u mede te delen dat heden plotseling is overleden, na voorzien te zijn van de genademiddelen der H. kerk, mijn inniggeliefde man en onze lieve, zorgzame vader en opa

GRADUS JOHANNES PELGROM
echtgenoot van Johanna Bernhardina te Wilt

in de leeftijd van 75 jaar

Gaarne uw gebed voor hem

Vorden: J. B. te Wilt
Emmeloord: B. J. A. Pelgrom
H. Pelgrom-Rouw
Brummen: J. M. Th. Sloot-Pelgrom
W. A. H. Sloot
Emmeloord: A. G. B. Gebbink-Pelgrom
J. B. J. Gebbink
en kleinkinderen

Vorden, 16 januari 1973
Wiersserallee 2

Donderdag 18 jan. zal er om 19.30 uur tot zijn intentie een H. Mis worden opgedragen in de kerk van St Antonius van Padua te Kranenburg
De plechtige H. Mis van Requiem zal worden opgedragen op vrijdag 19 jan. om 10.30 uur in de parochiekerk te Kranenburg, waarna de begrafenis op het R.K. kerkhof aldaar.
De overledene is opgebaard in de aula van het St Walburgis ziekenhuis te Zutphen, bezoekuren van 17.15-18.15 uur.
Gelegenheid tot condoleren na de begrafenis in zaal Schoenaker te Kranenburg

---

GEVRAAGD

kindermeisje

van 17 febr. tot 3 maart voor de uren van 8 uur 's morgens tot 16.00 uur 's middags

Hotel-Café-Restaurant

Bakker - Vorden

Vorden - Telefoon 05752-1312

Dat is pas OPRUIMEN!

Tientallen paren

Bootee's

30-40 en zelfs 50 procent
beneden de normale verkoopsprijs !

't Is eigenlijk te gek om waar te zijn, maar een nieuw seizoen staat voor de deur en dan beginnen we ook graag met een nieuwe voorraad

DUS, ALLES MOET WEG !

Schoenenhuis Jansen

H. SMEETS - Dorpsstraat - Vorden

Onze

Opruiming

begint donderdag 18 januari

Koopjes halen,
dus weinig betalen !

Tot en met 27 januari

LOOMAN
Vorden

Maandagmorgen
22 januari
9 uur 's morgens

Opruiming!

bij de GEMS

Koopjes in:

Televisie - Radio - Stereo apparaten
Platenspelers - Rekorders
Huishoudelijke artikelen - Gero
Gereedschappen - Elektrische apparaten
Wasmachines - Koelkasten
Gashaarden en kachels

Maandagmorgen 9 uur

Wij houden geen voorverkoop

GEMS WINKEL
VORDEN (05752-2124)

Te koop biggen
Joh. Wesselink
Kranenburg

Veel geld verdienen?
Da's erg gemakkelijk hoor
Koop ook tijdens de opruiming bij
Schoenenhuis Jansen
en doe uw voordeel !

M.i.v. 30 januari a.s. houdt **dr Van Tongeren** het zuigelingenburo in **Het Groene Kruis-gebouw** van 3-4 uur

---

Nu:
Ongelofelijke kortingen :
Waar:
In de opruiming bij
Schoenenhuis Jansen

OPRUIMING

BIJ 'HET BINNENHUIS' BETEKENT

Lage prijzen voor kwaliteitsartikelen!

In onze showroom meubelen w.o.: bankstellen, fauteuils, 2-zits banken, salontafels, kleinmeubelen, stalen bedden, huiskamerstoelen, aanbouwkasten

En let u vooral ook op onze aanbiedingen in :

MATRASSEN, DEKENS, SPREIEN, MOLTON DEKENS, TAFELKLEDEN, SLAAPKAMER KLEEDJES

DAT KAN BIJ :

WONINGINRICHTING
het binnenhuis
FA. A. POLMAN
DORPSSTRAAT 22,VORDEN
TEL. (05752) 13 14
RIJKSSTRAATWEG 108
TEL. (05750) 73 32
WARNSVELD

Heden donderdag 18 januari

GROTE

MEUBELS
MATRASSEN
TAPIJT
BEDDEN EN
WONINGTEXTIEL

tegen zeer konkurrerende prijzen !

ZIE ONZE MEUBELTOONZALEN EN TAPIJTHAL

KOOPT NU UW MEUBELEN !

Desgewenst nemen wij deze gratis voor u in bewaring

WONINGINRICHTING
MANUFACTUREN
HELMINK
VORDEN ZUTPHENSEWEG TEL.05752-1514

Drukwerk

wordt snel
en goed verzorgd
geleverd door

Drukkerij Weevers

NIEUWSTAD 12 - VORDEN - TELEFOON 05752-1404

Dat is pas OPRUIMEN!

LEREN HERENSCHOEN
zeer mooi model in diverse tinten bruin
EEN ECHT KWALITEITSPRODUKT

slechts f 29,-

In onze opruiming

Schoenenhuis Jansen

H. SMEETS - Dorpsstraat - Vorden

Zeer belangrijk

TAPIJTNIEUWS

Wij bieden u vanaf heden een

speciale samengestelde kollektie tapijten

die wij naast onze bekende kollektie zullen gaan voeren

Door gezamenlijke inkoop kunnen wij u deze kollektie tapijten tegen

een lagere prijs aanbieden!

	Normale prijs	Binnenhuis prijs
100% WOLLEN TAPIJT in 2 kleuren Berber en bruin	f 194,50	f 159,50
100% WOLLEN TAPIJT in 3 kleuren	f 210,50	f 175,-
NYLON TAPIJT 400 breed in 6 kleuren	f 155,-	f 129,50
NYLONTAPIJT 400 breed in 6 kleuren	f 147,-	f 119,90
NYLON TAPIJT 400 breed in 2 kleuren	f 135,50	f 109,50
NYLON TAPIJT 400 breed hoogpolig	f 125,50	f 99,50
NYLONTAPIJT 400 breed in 5 kleuren	f 105,90	f 84,90
BOUCLE/NYLON 400 breed in 4 kleuren	f 101,-	f 79,50
SLAAPKAMER KWALITEIT 366 breed in 5 kleuren	f 85,-	f 69,-

★ 5 JAAR GARANTIE OP SLIJTAGE
★ VAKKUNDIG LEGGEN ★ GEEN LEGKOSTEN
★ UIT VOORRAAD LEVERBAAR

Uw tapijtspeciaalzaak

WONINGINRICHTING
het binnenhuis
FA. A. POLMAN
DORPSSTRAAT 22,VORDEN
TEL. (05752) 13 14
RIJKSSTRAATWEG 108
TEL. (05750) 73 32
WARNSVELD

't Is nu goedkoop kopen in onze OPRUIMING

Herenschoenen zwart leer	f 19,90
Herenschoenen jucht	f 34,90
Dames suéde moliéres	f 24,90
Kindersteunschoenen v.a.	f 9,90
Boots in juchtleer v.a.	f 24,90
Damespantoffels v.a.	f 4,90
Herenpantoffels met vacht	f 12,90

WULLINK

VOORAAN IN SCHOENMODE
Dorpsstraat 4 Vorden

Voor koopjes halen en weinig betalen

Ook nu natuurlijk weer naar

WONINGINRICHTING MANUFACTUREN
HELMINK
VORDEN ZUTPHENSEWEG TEL.05752-1514

Zie onze ongekende koopjes op onze TEXTIELAFDELINGEN

Dat is pas OPRUIMEN!

Tientallen
Zuiver LEREN KNIELAARZEN
Het is eigenlijk te gek, maar het is beslist waar!

slechts f 25,-
IN ONZE OPRUIMING

Schoenenhuis Jansen

H. SMEETS - Dorpsstraat - Vorden

ZONDAGMIDDAG A.S.

Kompetitiewedstrijd
VORDEN 1 - SOCI 1
Aanvang 14.30 uur
Gemeentelijk Sportpark

Door aanschaf

kalkstrooier

zijn wij in staat uw bouw- en weiland intensief te bekalken
)kalk uit bulksilo)

Ook geschikt voor Thomas slakkenmeel en koperslakkenbloem

Haring

Beunksteeg 2 - Hengelo G - Telefoon 05753-7361

Ontvangen de nieuwe voorraad

BEHANG

pracht kollektie!

OPRUIMING RESTANTEN

BEHANG enorm verlaagde prijzen!

De speciale verfwinkel op het Hoge

H. Weustenenk

Schildersbedrijf - Het Hoge 33 - Vorden, tel. 1377

Feestavond

VOETBALVERENIGING VORDEN

VOOR LEDEN EN DONATEURS

Op zaterdagavond 20 januari in zaal 't Wapen van Vorden (F. P. Smit)

Aanvang 19.45 uur precies, zaal open 19.15 uur

Met medewerking van het kabaret-gezelschap 'Je zult wel zien'

Na afloop bal m.m.v. 'The Moodchers'

Entree per persoon f 3,-

Elke dag
een extra voordelige panklare groenteaanbieding
Zie raambiljet:

Don.	½ kg Gekookte Bieten	45
Vrijd.	½ kg Prei panklaar	75
Zat.	½ kg Harde Spruiten	98
	1 kg Sappige Handperen	98
Mnd.	½ kg Gesneden Rode Kool	39
Di.	½ kg Boerenkool panklaar	69
Wnd.	½ kg Hutspot	50

J. J. Dijkerman

Bloemen - Planten - Groente - Fruit
Zutphenseweg 13 - Vorden - Telefoon 05752-1334

Voor HUDORA rolschaatsen naar :

Koerselman

Winkelcentrum Burg. Galléestraat - Telefoon 1364

GEVRAAGD

metselaar

MOET GOED VAKMAN ZIJN

Bouwbedrijf

RONDEEL

Ruurloseweg - Vorden - Telefoon 05752-1479

Ontdek de vele SPOTKOOPJES Dames, heren en kinderconfectie

bij: Visser VORDEN