CONTACT

NIEUWS- EN ADVERTENTIEBLAD VOOR VORDEN, WICHMOND EN OMGEVING

Donderdag 29 juni 1972
34e jaargang no 13
Uitgave: drukkerij Weevers B.V., Nieuwstad 12, Vorden, telefoon 05752-1404, giro 1 20 58 67
Verschijnt eenmaal per week
Abonnement ƒ 14,— per jaar
Korrespondenten:
Velhorst, Het Wiemelink 35, Vorden, tel. 1688
Wolbert, Ruurloseweg 66, Vorden, tel. 6681

Frankering bij abonnement
Port payé
Vorden

Schietbond

Gelderse jagers in aktie op de schietbanen Hameland in Vorden

WISSELBEKER NAAR WOLTHUIS UIT ALMELO
Op de schietbanen van de fa Martens uit Vorden organiseerde de afd. Gelderland van de Ned. Vereniging van Jachtopzieners in samenwerking met fa Martens de bekende grote jaarlijkse kleiduifwedstrijden.
Er was een flinke belangstelling; er werd geschoten op doubletten, inkomende duiven, lopend haas, dwarsvliegers en lopend konijn.

De wisselbeker Hameland, bestemd voor de schutter die op de vaste baan de meeste punten behaalde en welke in het bezit was van de heer Kay uit Emmeloord werd nu gewonnen door de heer Wolthuis uit Almelo. Deze ontving tevens als hoofdprijs een dubbelloops jachtgeweer (hammerless).

Baan 1 Inkomende duiven 29 deelnemers.
1 Wekking, 2 van de Kaa, 3 Winters, 4 Van Ankum en 5 ten Brinke
Baan 2 Rabbits, 55 deelnemers
1 Colenbrander, 2 Van Ankum, 3 Roelvink, 4 Wolthuis en 5 Doedijns Jr
Baan 3 Doubletten, 37 deelnemers
1 Rouweler, 2 Pierik, 3 Onderdijk, 4 Van Ankum en 5 van Doedijns
Baan 4 Lopend haas, 27 deelnemers
1 ten Brinke, 2 Bolink, 3 Pluim, 4 Thomassen en 5 Colenbrander
Baan 5 Dwarsliggers, 33 deelnemers
1 Capis, 2 Dasselaar, 3 Tolkamp, 4 ten Brinke en 5 van de Kaas
Vaste baan 24 deelnemers
1 Wolthuis, 2 Capis, 3 Dasselaar, 4 ten Brinke en 5 Van Ankum
De wedstrijden die om half 2 begonnen waren om 6 uur ten einde. Na afloop werden in hotel Bakker te Vorden de prijzen uitgereikt door de heren Brinkman sekretaris der Vereniging en C. Martens. Voor de verschillende banen bestonden de prijzen uit bekers, medaljes, kunst- en gebruiksvoorwerpen.

NIEUWS VAN DE KERKEN

ORGELBESPELING
De bekende Rotterdamse organist Dirk Jansz. Zwart hoopt op dinsdag 4 juli een orgelbespeling te verzorgen op het orgel in de herv. kerk.
Het programma is zeer gevarieerd, het bestaat uit komposities van Sweelinck, Bach, Mendelsohn (wiens variaties over het Gebed des Heren uit de 6e orgelsonate op verzoek wordt gespeeld) en uit de Franse orgelschool van Cesar Franck en Dubois (de bekende Toccata).

Van zijn vader Jan Zwart speelt de concertgever enkele koraal-bewerkingen.
De programma's zijn voor f 2,- verkrijgbaar aan de toreningang van de kerk op genoemde avond.
Het concert begint om 8 uur en duurt ongeveer 1 uur.
De 2e bespeling op genoemd orgel zal verzorgd worden door Nico Verrips, organist te Meppel, op dinsdagavond 18 juli. Eveneens om 8 uur.

SOLA Elite
ZILVERWIT EDELSTAAL
KOERSELMAN
WMF CASSETTES

Studietoelagen

Stichting Gelders Studiefonds

Belanghebbenden, ingezetenen der provincie Gelderland kunnen ook dit jaar weer een studietoelage aanvragen bij de Stichting Gelders Studiefonds (sekr.: Huis der Provincie te Arnhem). Formulieren zijn verkrijgbaar op elk gemeentehuis en dienen aldaar ingevuld en ondertekend te worden ingediend.
Indien men een van rijkswege gesubsidieerde school of bezoekt of gaat bezoeken, dient men eerst bij het rijk een studietoelage of een tegemoetkoming in de studiekosten aan te vragen. De betreffende aanvraagformulieren zijn bij det administratie van die scholen verkrijgbaar. Indien het verzoek bij het rijk om een studietoelage of een tegemoetkoming in de studiekosten wordt afgewezen, op andere gronden dan het inkomen der ouders of van de aanvrager zelf, dan kan met overlegging van deze afwijzing alsnog een bijdrage bij de Stichting Gelders Studiefonds worden aangevraagd.

Indien men e enopleidnig volgt of gaat volgen, waarvoor geen rijksstudietoelage of e entegemoetkoming in de studiekosten kan worden verkregen, behoeft deze niet eerst bij het rijk te worden aangevraagd, maar kan men terstond e enaanvraag op de daarvoor bestemde formulieren indienen bij de Stichting Studiefonds eveneens via de gemeentesekretarie. Deze formulieren dienen vóór 1 augustus 1972 te worden ingezonden.

Schoolnieuws

Schoolverlatersdagen rk school Vorden

Woensdag 21, donderdag 22 en vrijdag 23 juni stonden voor de leerlingen der rk basisschool in het teken van de schoolverlatersaktie. Onder leiding van Pater Sutorius en Pastoor van Berkel bezon de jeugd zich op haar toekomstige taak in de maatschappij.
De basisschoolperiode werd afgesloten, de periode van het uitwaaieren in een grotere maatschappij werd ingeluid. De jongelui werd duidelijk gemaakt, dat de voor hen aanbrekende periode een zeer belangrijke is, een toekomst die zowel aangename, als onaangename verrassingen kan brengen.
Dit alles werd in projektcahiers vastgelegd en daarna werden theorie en praktijk aan elkaar getoetst door bezoeken aan het klooster, hervormde kerk, gemeentehuis en politieburo.
Deze bezoeken leidden soms tot niet verwachte reakties. In het klooster bleek bv. de aanwezige lift een zeer geliefd objekt. De opmerking van ds Krajenbrink dat er reeds in de 9e eeuw katholieken naar de nu hervormde kerk in Vorden gingen, leidde tot de verzuchting dat het nu wel hoog tijd werd, er maar eens allemaal samen naar toe te gaan.
Het bezoek aan het gemeentehuis werd door de jongelui zeer op prijs gesteld, vooral omdat zij de brandspuit mochten proberen. Op het buro van politie hielden arrestantenlokaal en handboeien aller aandacht gevangen.
Uiteindelijk hoogtepunt van de dagen was de eucharistieviering in de Christus Koningkerk zondag 11
De jongelui versierden zelf de kerk en verzorgden de lezingen en de zang.
Dit alles werd meebeleefd door een geheel met ouders, familieleden en belangstellenden bezet kerkgebouw.

Touwtrekken

SUKSESSEN VOOR VORDEN EN HEURE OP 6e BONDSTOURNOOI TE ARNHEM

Op het zesde bondtournooi te Arnhem, georganiseerd door Achilles, toonde Vorden zich oppermachtig en sleepte in de A en C klasse de eerste plaatsen in de wacht.
Het tournooi was 'zo bekeken' omdat 5 teams het af lieten weten; de bond zal maatregelen nemen omdat door dit afzeggen een tournooi in gevaar kan komen. Niettemin had Achilles het geheel keurig georganiseerd en was zelfs de Tros tv aanwezig om opnamen te maken, die men donderdag uitzendt.

Goede wedstrijden

In de A klasse was de strijd bijzonder zwaar en Vorden Bekveld en Zieuwent bleken bij de eindstand een gelijk aantal punten te hebben. Voor het Vorden betekende dit geen aantasting van de eerste plaats in het algemeen klassement, waar men liefst 20 punten voorsprong heeft op Bekveld.
In de B klasse ging het weer tussen Heure en Bathmen, waarbij de Borculoërs opnieuw - door een beslissingsronde te winnen - e enpunt op Bathmen inliepen. DVO benaderde Oosterwijk tot 3 punten door als 3e te eindigen, terwijl Buurse de Velswijk voorbij stoomde omdat laatstgenoemde verstek liet gaan.
In de C klasse moest Eibergen voor het eerst haar meerdere erkennen in Vorden dat met 2-1 won en ook het dagklassement voor zich opeiste. Houvast werd eervol 3e. Vijf teams lieten zoals gezegd, verstek gaan te weten Enter, Velswijk, Beltrum, Enter (C klasse) en Thor Doesburg.
Mej. Smeenk geassisteerd door mevrouw Enzerink, verzorgde de explikaties en puntentelling.

Eindstanden:

640 A: 1. Vorden, Bekveld en Zieuwent 15 punten, 2. Noordijk 9, 3. Holten 6 en 4. Achilles met 3 punten
640 B: 1. Heure 17 punten, 2. Bathmen 16, 3. DVO 11, 4. Buurse en Oosterwijk met 8 punten.
640 C: 1. Vorden 14 punten, 2. Eibergen 13, 3. Houvast 8 en 4. Bathmen met 7 punten

De stand na 6 tournooien luidt:
A klasse: 1. Vorden 100 punten, 2. Bekveld 79, 3. Zieuwent 77, 4. Holten 45, 5. Noordijk 35, 6. Enter 23, 7. Achilles 9 punten
B klasse: 1. Bathmen 95 punten, 2. Heure 90, 3. Oosterwijk 51, 4. DVO 48, 5. Buurse 34, 6. Velswijk 32 en 7. Bizons uit Beltrum met 11 punten
C klasse: 1. Jong Gelre 86 punten, 2. Vorden 74 punten 3. Kouvast 38, 4. Bathmen29, 5. Enter 14 en 6 Thor uit Doesburg met 0 punten
In verband met de vakanties is er voorlopig 3 weken rust aan het 'touwtrekfront'.

Gemeentenieuws

Uitvoering Algemene Bijstandswet in de gemeente Vorden

In verband met de verhoging van het wettelijk minimum loon tot f 198,60 per week zijn de normen voor verlening van financiële bijstand aangepast, zulks met ingang van 1 juli 1972.

De normen zijn nu als volgt (per week):
a. Voor een gezin zonder kinderen f 116,80 te vermeerderen met woonkosten en de Ziekenfondspremie.
b. Voor een gezin met minderjarige kinderen, die voor kinderbijslag in aanmerking komen, of zouden komen: (te vermeerderen met woonkosten, Ziekenfondspremie en Kinderbijslag)
Gezin met 1 kind f 118,85, met 2 kinderen f 120,65, met 3 kinderen 122,55, met 4 kinderen f 123,80
met 5 kinderen f 125,15, met 6 kinderen 126,30
met 7 of meer kinderen f 129,80.
c. Voor een onvolledig gezin:
met 1 kind f 101,35, met 2 kinderen f 103,15
met 3 kinderen f 105,05 met 4 kinderen f 106,30
met 5 kinderen f 107,65 met 6 kinderen f 108,80
met 7 of meer kinderen f 112,30.
d. Voor een alleenstaande met eigen huishoud. en huisvesting f 81,75 te vermeerderen met woonkosten en de Ziekenfondspremie.
e. Voor een alleenstaande zonder eigen huishouding en huisvesting f 97,30 te vermeerderen met de Ziekenfondspremie.
De bedragen voor vrijlating ten aanzien van vermogen (spaargelden, onroerende goederen, effekten enz) zijn niet veranderd.

AL UW TEXTIEL
20 TOT 40 % GOEDKOPER!
Goederenhandel
DERKSEN
Hummeloseweg 30 - Hoek Rondweg
Hengelo G. - Telefoon 05753-1884

Kollekte

Aktie Bangla Desj

De aktie voor de vluchtelingen van Bangla Desj heeft in Vorden ruim f 3000,- opgebracht. Dit is de voorlopige telling; zodra het definitieve bedrag bekend is, maken wij dit in Contact kenbaar.

SPORTNIEUWS

Waterpolo

Dames: Vorden 1-De Mors 1 7-1

Het Vordense damesteam gaf De Mors uit Rijssen in een goede wedstrijd een lesje met liefst 7-1. Reeds direkt trok Vorden fel ten aanval en Anneke Sikkens 2x en mevrouw van Dijk 2x bepaalden de score op 4-0. In de 2e helft deed Vorden het wat kalmer aan hetgeen resulteerde in een doelpunt van de Mors 4-1. Hiermee had de Mors haar kruit verschoten want de dames van Dijk 2x en Anneke Sikkens bepaalden dat de stand 7-1 werd.

Het 3e team van de heren won met de monstercijfers 10-1 van de Nympf uit Gorssel.

Vorden de grote verliezer bij eigen waterpolotournooi

Zaterdagavond organiseerde Vorden een polotournooi voor herenteams waaraan werd deelgenomen door De Vest uit Naarden, AZC uit Apeldoorn en de Yssel uit Deventer en natuurlijk ook Vorden.
In de eerste wedstrijd won een sterker De Yssel uiteindelijk met 7-3 van AZC. De organiserende vereniging Vorden kreeg daarna een pak slaag van De Vest uit Naarden dat werkelijk subliem naar 11-1 uitliep !

Ook in de ontmoeting tegen AZC maakte De Vest er een waar schuttersfeest van 13-2. Vorden dacht daarna een zacht eitje te hebben aan AZC dat echter goed voor de dag kwam en Vorden met 6-2 versloeg.

Tegen De Yssel werd het voor Vorden opnieuw een nederlaag al waren de cijfers nu iets 'dragelijker' 5-3. De laatste ontmoeting De Vest-Yssel moest de beslissing brengen. De Vest toonde ook nu weer haar niet geringe klasse en won met 5-0.
Dat De Vest een duidelijke winnaar werd toonden de doelcijfers 29-3. De Yssel werd 2e, AZC 3e en de grote verliezer werd Vorden met 0 punten.

Zwemmen

Ring Berkelstreek hield wedstrijden

Zaterdag werd in Ampsen een sportdag gehouden van Jong Gelre Ring Berkelstreek. Op het programma o.a. volleybal, hoogspringen enz.
Donderdag waren reeds persoonlijke wedstrijden voor het zwemmen in het bad te Vorden.

Gineke Addink uit Warnsveld werd winnaar op de 50 meter schoolslag;A. Pelgrum uit Vorden bij de 50 m rugslag dames, Ingrid van de Brink uit Warnsveld bij de 50 m vrije slag dames, Adri Langeler uit Vorden bij de 50 m schoolslag heren, H. Nijkamp uit Laren bij de 50 m rugslag heren en A. Oudenampsen bij de 50 m vrije slag uit Laren.

Voorts werd nog een estafettewedstrijd gehouden die gewonnen werd door Vorden. De prijsuitreiking vond zaterdagavond plaats in de Exelse Molen, waarna men na afloop nog een gezellig sokkenbal had.

Kerkdiensten

HERVORMDE KERK VORDEN
8.30 uur ds J. C. Krajenbrink
10.00 uur ds Ph. J. Stoutjesdijk uit Hellendoorn
Jeugddienst

GEREFORMEERDE KERK VORDEN
9.30 uur ds A. A. Boesak uit Kampen
19.00 uur ds A. A. Boesak uit Kampen

R.K. KERK DORP
Zaterdagavond 19.00 uur
Zondag om 10 uur Eucharistieviering met medewerking van de Liturgische Werkgroep Kleverpark, Haarlem

R.K. KERK KRANENBURG
zaterdagavond 19.00 uur; zondagmorgen 8.00 uur en 10.00 uur hoogmis; in de week elke dag 8.00 uur

ZONDAGSDIENST DOKTOREN
(alléén spoedgevallen)
van zaterdagmorgen 10.00 tot zondagavond 23.00 uur dokter Sterringa, telefoon (05752) 1255
s.v.p. boodschappen op zondag zoveel mogelijk tussen 9.30 en 10.00 uur 's morgens.
Zaterdagsmorgens s.v.p. boodschappen en dringende konsulten bij uw eigen huisarts van 9.00 tot 9.15 uur

WEEKENDDIENST GROENE KRUIS
uitsluitend te informeren aan het wijkgebouw, Burg. Galléestraat, telefoon (05752) 1487

WEEKEND- EN NACHTDIENST DIERENARTS
van zaterdagmiddag 12 uur tot maandagmorgen 7 uur Wechgelaer, tel. (05752) 1566 en de komende week van 's avonds 19 uur tot 's morgens 7 uur.

DIENSTREGELING APOTHEEK
de apotheek is elke dag geopend van 8.00 tot 18.00 uur; zaterdags tot 17.00 uur. Op zon- en feestdagen 's avonds en 's nachts kan men aan de apotheekdeur bellen met spoedrecepten

MAATSCHAPPELIJK WERK
Kantoor Kastanjelaan 15, Hengelo Gld., tel. 05753-1662
Telefonisch bereikbaar alle werkdagen van 9-10 uur
Spreekuur: donderdags van 9-10 uur konsistoriekamer Geref. kerk Vorden, telefoon 05752-2129
Donderdags van 19.00-20.00 uur kantoor Hengelo Gld.

GEZINSVERZORGING EN BEJAARDENHULP
Kantoor Kastanjelaan 15, Hengelo Gld., tel. 05753-1406
Telefonisch bereikbaar alle werkdagen van 8.30-9.30 uur
Hoofdleidster: zr Leer
Spreekuur leidster: mej. H. M. Lenselink
Maandag, dinsdag, woensdag en vrijdag van 9-9.30 uur konsistoriekamer Geref. kerk Vorden, tel. 05752-2129

BEGRAFENISDIENST
Begrafenisdienst Hervormde Diakonie
Begrafenisondernemer A. de Jonge
Wegens vakantie wordt u verzocht van 30 juni tot 17 juli voor sterfgevallen en bestellen van de lijkauto te bellen Zutphen 05750-2931 bij geen gehoor 3479.
Rouwgoed kan worden gehaald bij J. Lenselink, grafdelver aan de Kerkhoflaan.

BRAND MELDEN
de melding van brand kan geschieden onder nr (05752) 1541; ook buiten kantooruren. Bij geen gehoor kan het politieburo, telefoon (05752) 1230 of de familles Eijerkamp, telefoon (05752) 1386 en Klein Hekkelder (boekhandel Hassink) telefoon (05752) 1332 gebeld worden

Geboren:
Esther Doralie d.v. J. Oosterink en B. C. Weustenenk;
Holger z.v. W. J. F. Eberhard en C. M. van der Meide;
Jarno Henricus Johannes z.v. F. H. Veldkamp en M. J. C. T. Vinken

Ondertrouwd: E. J. Geertsema en S. H. Kuiper

Gehuwd: J. Kalksma en H. L. Velhorst

Albers AV SUPERMARKT

PRESENTEERT

Handig op vakantie ! *'MIKO'*

Koffie FILTERS

voor een handig kopje koffie

Pak á 10 stuks voor

250

Uit de slagerij

GELDERSE SCHIJVEN	3 stuks	148
MAGERE SPEKLAPPEN	500 gram	178
SCHOUDERKARBONADE	500 gram NU	298
RUNDERLAPPEN	500 gram	348
MALSE RIBLAPPEN	500 gram	468

BOTERHAMWORST	150 gram	69
LEVER	100 gram	79
PALINGWORST	150 gram	89
BOERENMETWORST	150 gram	89

Groente en vleesreklame geldig tot zaterdag

ALLEEN IN ALBERS SUPERMARKT

Chiquita BANANEN

1e SOORT *HEEL KILO VOOR SLECHTS* **79**

Hele liter RAAK CERISE voor slechts	Herschi UP literfles 79 Elke 2e fles	Herschi CASSIS literfles van 129 voor	Goldener October WIJN nu per fles	Literkruik Frambozen- bessenwijn voor	Grote fles TOMATEN KETCHUP deze week slechts
98	*49*	*109*	*395*	*225*	*85*

FIJNE HANDSINAASAPPELEN

VELENCIA LATE

20 STUKS VOOR **249**

OVENVERSE

HOTEL CAKE

VAN 190 VOOR **139**

Pak heerlijke COCOS-MACRONEN voor	Bus JODEN-KOEKEN van 154 voor	Groot pak SPECULAAS nu weer	De Heer gesorteerde Chocolaadjes per bakje van 129 voor	*Pak á 6 stuks GEVULDE KANO's voor*	*Jampot á 8 stuks KNAKWORST per pot 125 Elke 2e pot*
109	*139*	*98*	*98*	*98*	*79*

ONZE BEKENDE

TANNER SHERRY

van 475 voor f 4,25 *BIJ 3 FLESSEN SLECHTS* **999**

Ovaal blik Haring in tom., paprika of mosterdsaus voor	Volledig gevitamineerde MARGARINE 4 pakjes voor	Unox GROENTE- OF KIPPESOEP van 105 voor	Div. geuren SCHUIMBAD hele liter voor maar	6 x 10 papieren ZAKDOEKJES van 110 voor	Pak á 50 stuks plastik LUNCHZAKJES van 110 voor
79	*119*	*85*	*189*	*89*	*89*

Groente en Fruit

FIJNE IMPORT APPELEN 'Black Winesap'	per kg	189
GROTE GRAPE FRUITS	5 stuks	198
BLANKE CHAMPIGNONS	200 gram	98
VERS GESNEDEN SOEPGROENTE	2 pakjes	98
VERSE SPERCIEBONEN	500 gram	98
PANKLARE RAAPSTELEN	500 gram	59

UIT ONZE DIEPVRIES !

HAANTJES	1100 gram	319
HELE KUIKENPOTEN	500 gram	298
HEEL KILO PATAT FRITES	voor	149
Voor de kinderen! Frambozen- of Sinaasappel ranja	per fles	89
Diverse smaken 'Alsa' IJSMIX	nu voor	65
Diverse soorten GILDA DROP	2 zakjes slechts	69
STAAF BALL-O-GYM	nu voor	45
CROQUETTES BISKWIE	2 pak voor	55
Golden Wonder POTATO CHIPS	grote baal	79

Gehuwd:
F. Diamand
en
Afina Catrina Emsbroek
Amsterdam, 23 juni 1972
Courbetstraat 21
Vorden, „'t Selsham"

Hiermede betuigen wij onze oprechte dank voor de zeer vele blijken van medeleven, na het zo plotseling overlijden van onze lieve man, vader, groot- en overgrootvader
H. BRINKS
Uit aller naam:
J. Brinks-Kervel
en kinderen
Vorden, juni 1972
B.v.Hackfortweg

Voor het medeleven, ondervonden na het overlijden van onze lieve vader, behuwd- en grootvader
EDUARD JOHAN ESKES
zeggen wij u hartelijk dank
Uit aller naam:
E. J. Eskes Jr
Vorden, juni 1972
Dorpsstraat 42

Vanaf 1 juli a.s. is mijn adres:
Rusthuis 'de Wehme'
Nieuwstad 44, kamer 11
Mevr. H Klarenbeek-Plant
Ruurloseweg 36

Te koop:
nieuwe aardappelen
H Scheffer - Vorden
Deldensebroekweg 7

Wapen- en sporthandel
MARTENS
Zutphenseweg - Vorden

Vanaf maandag 3 juli tot en met maandag 17 juli
gaan we met vakantie
Bakkerij Hoornenborg
Zutphenseweg 88
Telefoon 1303

Te koop: afbraak hout, deuren en kozijnen balken en planken
Te bevragen A Beeftink
Joostinkweg 12, Vorden

AUTOBANDEN
Speciale aanbieding maat 145x13 radiaal staalgordel
o.a. voor Fiat 850, Fiat 128, Simca 1100, Renault R 12 enz.
Normale prijs f 70,50 excl. btw
Uw prijs tot en met 1 juli a.s. **f 41,-** excl. btw afgehaald en kontant betaald bij
Mobil Benzine Station
TRAGTER
Zutphenseweg 95, Vorden

Hooigras te koop ± 1.20 ha gelegen bij Mooiweer in Linde. Te bevragen bij
H. Bannink
de Boonk 2, tel. 1866

PROFIJT AANBIEDING

Spuitbus Shelltox + Vapona

tegen vliegen, motten, muggen enz.
Nu voor de halve prijs !
Van 4.50 voor
f 2,25

GEMS WINKEL
VORDEN (05752-2124)

NIEUW
uit voorraad leverbaar:
ALLE KLEUREN AUTOLAK
(plm. 14000 kleuren)
ook in kleine verpakking.
Schildersbedrijf - Verfhandel
J. M. BOERSTOEL
Insulindelaan 5 - Vorden
Telefoon 05752-1567

GEMEENTE VORDEN

Burgemeester en Wethouders van Vorden brengen ter openbare kennis, dat zij voornemens zijn, met inachtneming van het door de Raad dezer gemeente d.d. 16 mei 1972 genomen voorbereidingsbesluit en met toepassing van artikel 19 van de Wet op de Ruimtelijke Ordening, aan de fa H. J. Ruiterkamp & Zn, vergunning te verlenen voor de bouw van een tweede woning aan de Lindeseweg 22-24 te Vorden, kadastraal bekend gemeente Vorden sektie F. nr. 2334 en volgens het bestemmingsplan Buitengebied 1970 de bestemming 'Dienstverlenend Bedrijf' hebbend.

Tegen dit vornemen kunnen van 30 juni tot en met 14 juli 1972 bezwaren worden ingediend bij Burgemeester en Wethouders voornoemd.

Vorden, 28 juni 1972

Burgemeester en wethouders van Vorden,
de burgemeester,
Van Arkel
de wnd sekretaris,
Kulsdom

GEMEENTE VORDEN

Burgemeester en Wethouders van Vorden brengen ter openbare kennis, dat het in hun voornemen ligt, met inachtneming van het door de Raad dezer gemeente dd. 29 februari 1972 genomen voorbereidingsbesluit en met toepassing van artikel 19 van de Wet op de Ruimtelijke Ordening, de krachtens het uitbreidingsplan 'Herziening 1962' vigerende bestemmingen van de aan het Wiemelink gelegen percelen K 3051 ('openbaar groen, berm of plantsoen') en K 3050 ('speelplaats') te wijzigen in 'speelplaats', respectievelijk 'openbaar groen, berm of plantsoen', teneinde op perceel K 3051 een speeltuin te (laten) vestigen.

Het wijzigingsplan en de situatietekening liggen van 30 juni tot en met 14 juli 1972 ter gemeentesecretarie ter inzage, gedurende welke termijn bezwaren kunnen worden ingediend bij Burgemeester en Wethouders voornoemd.

Vorden, 14 juni 1972

Burgemeester en wethouders van Vorden,
de burgemeester,
Van Arkel
de wnd sekretaris,
Kulsdom

WEGENS VAKANTIE
gesloten van
8 t.m. 15 juli a.s.
SCHILDERSBEDRIJF EN VERFHANDEL
J. M. BOERSTOEL
Insulindelaan 5 - Vorden - Telefoon 05752-1567

Engbers Motors Zelhem
Wassinkbrinkweg 2 - Telefoon 08342-1849

MOTOREN

Nieuw uit voorraad leverbaar:

YAMAHA DS 7 250 cc	f 3350,-
YAMAHA 650 XS 2	f 5850,-
DUCATI 350 desmo	f 3895,-
JUPITER 350 cc	f 2000,-
JAWA 350 cc	f 1798,-
JAWA 250 cc	f 1598,-

Ingeruild:

DUCATI 250 Monza 1968	f 250,-
HONDA 175 1969 2 cyl.	f 900,-
BSA Lightning	1971
NORTON Mercury 650 cc	1970
NORTON 600 sport 600 cc	1957
NORTON Atlas 750 cc	1966
VESPA Scooter 150 cc	1966

Inruil, financiering mogelijk

Wij zijn ook dealer van Yamaha-bromfietsen
Levering uit voorraad Prijs f 1298,- en f 1398,-

NIEUWE
MEUBELEN?

★ ***Grote voorraad***
★ ***Betaalbare prijzen***
★ ***100% service***

WONINGINRICHTING MANUFACTUREN
HELMINK
VORDEN ZUTPHENSEWEG TEL.05752-1514

BEELD EN MUZIEK
mee op vakantie en reis!

★

Draagbare radio
Aanbieding
ERRES DRAAGBARE RADIO's
met FM band, midden- en lange golf
van 169,- voor ..... f 130,-
van 125,- voor ..... f 99,-

Erres radio
met 4 golfbereiken
van 289,- voor ..... f 189,-

Radio-cassette recorder
handige cassette recorder en radio, voor lichtnet en batterij-voeding, in een compact geheel
Prijzen vanaf ..... f 325,-

Cassette recorder
compleet met microfoon, cassette en schoudertas
Prijzen vanaf ..... f 169,-

Televisie draagbaar
geschikt voor lichtnet en accu aansluiting
Keus uit Philips, Erres, Toshiba en National.
Prijzen vanaf ..... f 499,-

Voor beeld en geluid :

GEMS WINKEL
VORDEN (05752-2124)

BEGRAFENISDIENST
HERVORMDE DIAKONIE
Begrafenisondernemer A. de Jonge

Wegens vakantie
wordt u verzocht van
30 JUNI TOT 17 JULI
voor sterfgevallen en bestellen van de lijkauto te bellen :

Zutphen 05750-2931 b.g.g. 3479
Rouwgoed kan worden gehaald bij
J. Lenselink, grafdelver aan de Kerkhoflaan

OPBOUWSERVIEZEN
GERO CASSETTES
ruime keus
GBV
GEBR. BARENDSEN
Zutphenseweg - Telefoon 05752-1261

VVV VORDEN

Zomer-programma

voor de maanden
juni t.m. augustus 1972

Elke maandagavond: Avondwandeling onder leiding langs de mooiste plekjes van Vorden, vanaf Kerkplein. Te beginnen 19 juni, laatste wandeling 28 aug. In juni en juli vertrek 19.30 uur in aug. 19 uur. De kosten bedragen f 1,- p.p. kind. f 0,50.

Elke woensdagmiddag, Achtkastelentocht per rijwiel onder deskundige leiding. Vertrek 13.30 uur vanaf Kerkplein. De kosten bedragen f 1,- p.p. beneden 1 jaar 50 cent. Te beginnen 21 juni, laatste tocht 30 aug. Bij de plaatselijke rijwielhandelaren zijn rijwielen te huur. Barink tel. 1274 Kuypers tel. 1393, Tragter tel. 1256.

Dinsdag 4 juli Trimwandeltocht vertrek 2 uur vanaf Kerkplein onder deskundige leiding. 16 km lengte, langs bijzonder mooie plekjes.
Kosten f 1,- per persoon

Dinsdag 4 juli Orgelconcert in de Ned. Herv. Kerk door de heer Dirk Jansz. Zwart, organist te Rotterdam, aanvang 20.00 uur

Woensdag 5 juli Demonstratie folkloristische boerendansgroep 'De Knupduukskes' uit Vorden, aanvang 20.00 uur

Donderdag 6 juli Lezing met dia's over het leven en werken van dichter Staring van de Wildenborch in de kapel van de Wildenborch, met wandeling naar het kasteel. Aanvang 20.00 uur.
Deze avond wordt verzorgd door de heer van Roekel uit Zelhem en ds Krajenbrink uit Vorden

---

Een zorgeloze vakantie begint bij de bank!

WIJ STAAN TOT UW DIENST MET :

★ ***Komplete vakantiereizen***
★ ***Buitenlands geld***
★ ***Reischeques***
★ ***Ongevallen en/of bagageverzekering***
★ ***Rechtsbijstandverzekering***
★ ***Ideale Reis Cascoverzekering***
(voor hen die alleen WA verzekerd zijn)
★ ***Internationale Reis- en Kredietbrief van de ANWB***

RAIFFEISENBANK VORDEN
spaarbank en alle bankzaken
Telefoon 05752-1888 - Ruurloseweg 21 - Vorden
Telefoon 05754-514 - Dorpsstraat 9 - Wichmond

KAMPEREN

Camping-Gaz voor verlichting, verwarming en koken
Mepal kampeerservies ook in Carnabij kleuren
Tafels, stoelen, vouwbedden
Strand- en windschermen

Rubber luchtbedden topmerken SEMPERIT en PALMA
getest door de Konsumentenbond en ANWB als de beste en sterkste

Lichtgewicht slaapzakken met acryl, terlenka en donsonyl vulling, nieuwe dessins

Wapen- en sporthandel
Martens
steeds doeltreffend!
Zutphenseweg - Vorden

A.s. Bruidjes
Dagelijks komen er bij bruidshuis **BEIJER-BESSELINK** de nieuwste creaties binnen.
U kunt het zelf ook zien

De allermooiste en meeste bruidsjaponnen van Oost-Nederland vindt u in

Beltrum bij Bruidshuis
BEIJER-BESSELINK

Bruidsjaponnen

Constant zo'n 400 bruidsjaponnen voorradig !

UNIEK is ook onze kollektie
Complèts en Avondjaponnen

Gaarne volgens afspraak, telefoon 05448-222, ons vakkundig personeel kan u dan in alle rust adviseren
Beltrum ligt ong. 5 km van Groenlo en ong. 10 km van Ruurlo

ECHTE BAKKER

HOF

Vorden - 't Hoge 24
Telefoon 1394

INTERNATIONALE MEUBELSHOW

UW KOSTELIJKE MEUBELS BIJ NUY

VOORBEELD: HOEKBANKSTEL

WINKELPRIJS f 995,-; RECHTSTREEKS BIJ NUY f 595,-

NUY

Met de grootste collectie garantie meubelen uit 5 landen

HONDERDEN GULDENS GOEDKOPER

'S-HEERENBERG
VOORMALIGE MANEGE TE LENGEL
TELEFOON 0 8345-332

Openingstijden:
Dagelijks 8.30-18.00 uur
Vrijdags 8.30- 21.00 uur
Zaterdags 8.30-18.00 uur

MEUBELEN DOOR U GEHAALD GEVEN VRACHTVERGOEDING.

"CONCORDIA"
Hengelo (Gld)

Zondag 2 juli

LA MARA

3 bars vol gezelligheid

Adverteer in Contact

SOLEX f 399,-

Is de enige brommer waar niemand bang van is. Geen lawaai-maker, geen race-brommer, geen overdreven showding.

Kost 399 hele guldens en is daarmee de allergoedkoopste bromfiets die bestaat. Verbruikt 1 cent (één cent) per kilometer. Is niet kapot te krijgen. Start altijd. Heeft een kinderlijk eenvoudige bediening. En kan niet harder dan 30 km per uur.

Zelfs mensen die in geen jaren op de fiets gezeten hebben, rijden er meteen op weg
Maak een proefrit zonder verplichting bij de

SOLEX KROON-DEALER

TRAGTER
Zutphenseweg 95 - Vorden - Telefoon 1256

GEVRAAGD:

MEISJE

voor 5 hele dagen d.w.z. van 8-4 uur in gezin met 2 kinderen (2 en 5 jr)

Te beginnen 7 augustus.

Met vakantieafspraken wordt rekening gehouden

Mevrouw F. HACCOU
Burg. Galléestraat 16 - Vorden - Tel. 05752-1908

LEVI'S FROM USA

ORIGINELE AMERIKAANSE SPIJKERBROEKEN

CORDUROY JACKS EN PANTALONS

Levi Strauss dealer voor Vorden

Wapen- en Sporthandel

Martens
steeds doeltreffend!

Zutphenseweg - Vorden

Gedurende de maand juli is de

Nuts Babysit-centrale

GESLOTEN

Per 1 augustus kunt u zich wenden tot:

Mevrouw Bosch
De Bongerd 19 - Vorden - Telefoon 1299

Door toename van het werk zoeken wij enkele

MAGAZIJNBEDIENDEN

die in onze magazijnen met huishoudelijke apparaten, ijzerwaren, land- en tuinbouw gereedschappen enz. willen meehelpen onze afnemers zo goed mogelijk te bedienen

Leeftijd: tot ca 45 jaar. Ook voor jongens, die juist de school hebben verlaten, is er geschikt werk

U vindt bij ons:

— een hoge toelage op het CAO-loon door een speciaal daarvoor ontworpen beloningssysteem waarbij men zelf deze toeslag kan beinvloeden

— geen sjouwwerk, door de vele moderne hulpmiddelen als transportbanden e.d.

Dagelijks tijdens de werktijden alsmede op **maandagavond** van 7-8 uur stellen wij u in de gelegenheid te informeren naar de arbeidsvoorwaarden enz.

Desgewenst kunt u ook schriftelijk of telefonisch kontakt opnemen (telefoon 05750-5551 vragen naar toestel 353 de heer De Maag).

REESINK HAVENSTRAAT 7 - ZUTPHEN

MOTRAC ZUTPHEN

Alleenvertegenwoordiger van machines en werktuigen voor de land- en tuinbouw, grondverzet, intern transport en hydrauliek.

Het is natuurlijk van 't grootste belang dat onze afnemers een goede en snelle service krijgen. Ons onderdelenmagazijn speelt daarbij een belangrijke rol.

Voor de ontvangst en uitgifte van onderdelen voor o.a. landbouwmachines en industriële voertuigen hebben wij plaats voor een

magazijnbediende

Interessant werk voor een actieve en accurate jongeman met enig technisch inzicht. Enige ervaring is wel zo fijn. Vanzelfsprekend hebben we voor deze verantwoordelijke job een aantrekkelijk salaris gereserveerd; ook de secundaire arbeidsvoorwaarden zijn uitstekend.

Als je niet ouder bent dan 25 jaar moet je beslist snel solliciteren. Dat mag schriftelijk of telefonisch graag t.a.v. de heer G. de Wit. Motrac N.V., Pollaan 49, Zutphen. Tel.: 05750-6044.

Donderdag 29 juni 1972 — 33e jaargang no 13

Tweede blad Contact

Raadsvergadering der gemeente Vorden

Agendapunt Stichting Openbare bibliotheek en leeszaal aangehouden

De raad van Vorden was er dinsdagavond tijdens de 'warme' raadsvergadering best kontent mee, dat het agendapunt Stichting Openbare Bibliotheek en Leeszaal op voorstel van B&W werd aangehouden. De aanleiding hiertoe was dat er nog enkele personen gehoord moeten worden. Bovendien was burg van Arkel van mening, dat gezien de belangrijkheid van dit onderwerp het gewenst is dat de voltallige raad aanwezig is. Dit was niet het geval, want de heren Gotink, Lichtenberg en Overbeeke waren er niet.

Ruim een ton voor verbetering verwarmingsinstallatie

Al diverse malen zijn de centrale verwarmingsinstallaties van de 48 woningen in plan Boonk in de raad aan de orde geweest. Deze installaties waren niet in orde. (Woningen onder beheer van Thuis Best).

De financiële kant van deze vernieuwing kan alleen verwezenlijkt worden, indien een forse afschrijving op de oude installatie wordt toegepast. De heer Bogchelman vroeg zich af hoe deze moeilijkheden zijn ontstaan en wie zijn schuld dit is. De schuldvraag is moeilijk te beantwoorden, de dader ligt op het kerkhof, aldus voorzitter van Arkel.

De heer Koerselman vertelde dat deze woningen destijds de eerste woningen in Vorden waren, die van cv werden voorzien Op advies van het bouwfonds Ned. Gemeenten besloot de raad destijds deze (goedkope) installaties te plaatsen. Achteraf een foutief besluit van de raad. Wethouder Bannink vermoedde dat de verwarming destijds de sluitpost is geweest. Vandaar dat het goedkoop moest zijn.

Het bedrag dat nodig is ruim een ton, kan alleen worden gevonden, door onttrekking aan de zgn. risiko-reserve. Dus gelden die B&W van Thuis Best heeft geleend. De raad ging vervolgens met het voorstel van B&W (de voorzitter noemde het een paardemiddel) akkoord. Wethouder Gerritsen kreeg een pluim voor de werkzaamheden die hij voor de bewoners heeft verricht.

Bijdrage Speelveld plan Zuid

In de vorige raadsvergadering besloot de raad de voorstellen van B&W aan te houden met betrekking tot de verkoop van een drietal achterterreinen aan inwoners van plan Zuid. De raad was van mening dat door deze verkoop een gepland speelveld te klein zou worden voor de jeugd.

De raad heeft nu een onderzoek laten instellen. Gebleken is dat het gaat om plm. 25 kinderen die in totaal ca 625 m² beschikbaar hebben. Dit is voldoende.

Mevr. van der Heide-van der Ploeg werd desgevraagd meegedeeld dat de 'levensgevaarlijke' doornstruiken verplant zullen worden.

Bijdrage Streekdierentehuis

De raad besloot destijds een evenredig deel van de lasten mee te betalen voor het streekdierenasyl dat in Zutphen zal worden gevestigd onder voorwaarde, dat ook de gemeenten Lochem, Ruurlo, Steenderen, Warnsveld en Zutphen zullen meedoen. De gemeente Steenderen heeft inmiddels laten weten niet mee te zullen doen (te weinig dieren).

Voor de gemeente Vorden betekent dit thans f 15200,- waar de raad mee instemde. De raad besloot tevens het asyl jaarlijks 17,5 cent per inwoner te subsidiëren.

Verbetering wegen en parkeerruimte

In plan Zuid komt aan de Beatrixlaan een plein met parkeerhavens en trottoirs. Het straatwerk van het plein zal gedeeltelijk bestaan uit stenen die vrijkomen uit de Burg. Galléstraat. De kosten voor de aanleg van het plein met de gehele entourage worden geraamd op f 58000,- met welk bedrag de raad akkoord ging. Hierop aansluitend besloot de raad f 21500,- beschikbaar te stellen voor de asfaltering van de Burg. Galléstraat (waarmee in het najaar wordt begonnen). Tegenover deze uitgaaf staat een ontvangst van f 9000 van de 750 m² keitjes die in plan Zuid gebruikt zullen worden.

Voorts besloot de raad tot het vaststellen van een overlegverordening inzake gemeenschappelijke behandeling van gemeentelijke personeelsaangelegenheden. In de kommissie voor dit overleg werden benoemd de heren Koerselman, Mr van de Wall Bake en Mennink Wethouder Gerritsen zal de gemeente vertegenwoordigen.

Restauratie gemeentemolen

De Korenmolen op het Hoge dient dringend te worden gerestaureerd. Onder voorbehoud dat de subsidies van rijk en provincie worden ontvangen, besloot de raad voor deze restauratie een krediet beschikbaar te stellen van f 23000. De heer Regelink kreeg desgevraagd te horen dat in het verleden ook reeds restauratiewerkzaamheden zijn verricht, maar dat deze niet voldoende waren. De heer Mennink zou gaarne enig rendement uit de molen halen bv door een museum of theehuisje. Dit is helaas niet mogelijk, aldus de voorzitter.

Voor de restauratie van boerderij De Baank aan de Lindeseweg 14 besloot de raad f 3923,- te subsidiëren (30 procent van de kosten). Genoemde boerderij ligt onder Monumentenzorg Aan de NV Bepam te Aalten verkocht de raad 7777 m² bouwterrein aan de Willem Alexanderlaan en de Christinalaan (verkoopprijs is f 220.000,-) voor de bouw van 6 bungalows. Aan de heer Geldof te Zutphen werd 756 m² grond verkocht voor de bouw van een bungalow in plan Zuid.
Prijs f 25000,-.

Chemisch bedrijf in voormalige zuivelfabriek de Wiersse

Mr van de Wall Bake had gehoord dat de voormalige zuivelfabriek de Wiersse zal worden verkocht aan iemand die er een chemisch bedrijf wil vestigen. De heer van de Wall Bake was van mening, dat dit geen plaats is waar industrie thuishoort, van welke aard ook. Hij wees in dit verband op het industrieterrein. Bovendien vroeg hij zich af of dit chemisch bedrijf wel 'onschuldig' is.

De heer van Arkel wees er op, dat in de eerste plaats een hinderwetvergunning nodig is. Wethouder Bannink vertelde dat de koper (de heer Akkerman uit Deventer) in deze plaats een bedrijf heeft, waar was wordt gesmolten maar dat hoofdzakelijk sprake is van opslagruimte. In Deventer waren er nooit klachten (ook niet van de buren) De gemeente kan in dit geval niet weigeren. De heer Akkerman is er echter wel op gewezen, dat er niet gebouwd op verbouwd mag worden.
Wel mogen er goederen worden opgeslagen, aldus de heer Bannink.

Per 1 september zal de woningtoewijzing in Vorden via Thuis Best lopen. Mevrouw van de Heide-van de Ploeg werd desgevraagd meegedeeld, door wethouder Gerritsen, dat dit langs de weg van de geleidelijkheid zal gaan. Voorlopig zal Thuis Best kontakt blijven onderhouden met B&W. De heer Bosch werd meegedeeld dat de schoolmelk op de lagere scholen in Vorden zal worden afgeschaft zulks in overleg met de hoofden der scholen.

Verkeersmaatregelen in het dorp

Naar aanleiding van destijds geuite opmerkingen in de raad van Vorden inzake de verkeersproblemen in de kom van het dorp heeft de rijkspolitie en gemeentewerken een advies uitgebracht, welke werd onderstreept door B&W.
De heer Koerselman zag meer heil in meer parkeerhavens dan in parkeerverboden, terwijl hij bovendien pleitte voor straten met éénrichtingsverkeer. Dit heft de problemen niet op, want bij éénrichtingsverkeer mag er aan beide zijden van de straat geparkeerd worden aldus wethouder Bannink.
Mevrouw van de Heide-van der Ploeg merkte op dat de mensen die nauw betrokken zijn bij deze situatie, niet zijn gehoord. Ondoenlijke zaak, men kan het niet ieder naar de zin maken, aldus de burgemeester. De heer Bosch was het niet eens met het instellen van parkeerverboden in plan Boonk. De straten in deze wijk zijn woonstraten en geen toegaanswegen. De overige raadsleden gingen wel akkoord met het voorstel van B&W hetgeen wil zeggen dat in onderstaande straten de volgende verkeersmaatregelen genomen zullen worden:

Straatnaam:	Verkeersmaatregel
De Stroet	Parkeerverbod aan de ZW zijde
De Hanekamp	Parkeerverbod aan de Z zijde
De Bongerd	Parkeerverbod aan de Z zijde
Het Elshof	Parkeerverbod aan de Z zijde
Hertog Karel v. Gelreweg	Vergroten Parkeerhavens
H. van Bramerenstraat	Parkeerverbod aan de O zijde en W zijde in de bocht
van Heeckerenstraat	Parkeerhaven ZW zijde Parkeerverbod aan NO zijde
Dr C. Lulofsweg	Parkeerhaven W zijde
van Limburg Stirumlaan	Parkeerverbod O zijde en W zijde in de bocht en Parkeerhaven O zijde
Prins Bernhardweg	Parkeerverbod aan de W zijde
Insulindelaan	Parkeerverbod aan O zijde
Molenweg	Parkeerverbod aan Z zijde
Wilhelminalaan	Parkeerverbod aan N zijde
Julianalaan	Parkeerverbod aan O zijde
Het Hoge	Parkeerverbod aan de Z zijde en over 45 m aan de N. zijde vanaf de Raadhuisstraat

Voetbal

Tournooi vv Vorden goed geslaagd

Zaterdag en zondag organiseerde Vorden een jeugdtournooi voor A en B elftallen. Zaterdag kwamen de B'tjes tussen de lijnen die in 4 poules waren ondergebracht (20 klubs).
In poule 1 werd Pax 1e, Zelhem 2e, Rietmolen 3e en Fortuna 4e. Poule 2: 1 RKZVC, 2 Angerlo en Vorden 4 Ratti. Poule 3: 1 DVC, 2 Lochem en Vorden, 4 RK ZVC. Poule 4: 1 Klein Dochteren, 2 Ruurlo en Socii 4 Vorden.
In de halve finale won Pax van RKZVC na strafschoppen en DVC versloeg Klein Dochteren met 1-0. De strijd om de 1e plaats werd door DVC van Pax met 2-1 gewonnen; de 3e plaats ging naar Kleic Donhteren na het nemen van strafschoppen.
Zondag kwamen 3 poules van 4 ploegen met A junioren binnen de lijnen. In poule 1 werd Lochem winnaar; 2 RKZVC, 3 Rietmolen, 4 Ratti. Poule 2: 1 Klein Dochteren, 2 Vorden, 3 Doetinchem en 4 RKZVC.
In poule 3: 1 Kilder, 2 Silvolde, 3 Socii en 4 Vorden 2. Hierna speelden de poulewinnaars een halve kompetitie tegen elkaar waarvan de uitslagen waren:
Lochem-Klein Dochteren 1-0, Lochem-Kilder 1-3, Klein Dochteren-Kilder 0-0. Eindstand: 1 Kilder, 2 Lochem, 3 Klein Dochteren.
Na afloop werden de prijzen uitgereikt door de heer Joh. Pardijs (bestuurslid) die allen dankte voor de zeer sportieve inzet en de organisatie.

Geslaagd

Voor HBS A slaagden onze plaatsgenoten M. Slotemaker, J. Bannink en J. Klein Geltink; voor MMS Joke Tragter en Wilma Smeenk; voor HBS B slaagde M. Gotink Allen van harte proficiat !

Damrubriek

Deze stand is uit het Top tournooi van de Haagse 'Vriendendamkring' november 1970. B. Tims speelde met wit 48-42 waarop Ton Sijbrands de partij uitmaakt met 24-29 !
33x24, 23-29, 24x33, 12-18, 21x23, 19x48, 30-24, 23-29, 24x33, 12-18, 21x23, 19x48, 30-24, 48-34 en wit gaf het maar op.

zwart

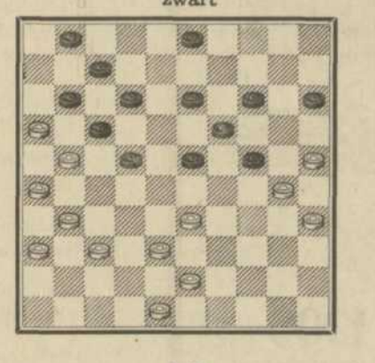

wit

Ons nieuwe damprobleem:
Wit 3 schijven op 10, 29 en 50
Zwart 2 schijven op 32 en 45
Wit speelt en wint.

De oplossing van ons vorige probleem:
Wit 3 schijven op 10, 34 en 35,
Zwart 2 schijven op 25 en 32.
Wit speelt 35-30. wart 32-37 of 32-38. Wit 5-10, Zwart heeft geen goede zet meer want op 37-41 of 37-42 of 48-42 of 48-43 volgt 34-29.
Goede oplossingen ontvangen van:
H. Grotenhuis ten Harkel en J. Masselink.

Uitvoering

Hongaarse dansgroep naar Vorden

Onder het motto 'Vorden het Achtkastelendorp' organiseert de Vordense boerendansgroep De Knupduukskes in samenwerking met het VVV een grandioze folkloristische avond op dinsdag 11 puli op het schoolplein achter de openbare school dorp.
Vorig jaar was er een dansgroep uit Portugal dat zo'n sukses was, dat het publiek in 2 zalen moest worden ondergebracht. Dit jaar is men er in geslaagd een groep uit de bergen van Hongarije te kontrakteren. Deze dans groep wordt begeleid door typische Hongaarse muziek door een ensemble met allerlei exotische instrumenten. Om een ieder dit feest mede te laten genieten wordt een groot podium gebouwd, de Vordense organisatoren rekenen op tenminste duizend bezoekers!

Uitstapje

van de Plattelandsvrouwen

Woensdag hebben de Plattelandsvrouwen een fietstocht gemaakt naar de politieschool de Cloese te Lochem. Hier werden de dames hartelijk ontvangen en werd een film vertoond waarin de opleiding tot agent belicht is. Na een rondgang door het gebouw werd de terugtocht aanvaard.

Juni 1972

De koldbeitel

Vanmargen scheen et zunneken al mooi, toen ik op de fietse stappen. Et was nog wat frisjes en ik kon de reagenjasse d'r nog bes aover hemmen. Et haentjen van den toorn wees de andere kante uut as de leste dage, daor laok mien altied deur gezeggen waor of ik op an mot fietsen.
Dat is gin bi'jgeleuf, ik fietse et liefste eers tegen de wind op, dan hek heur op huus an um een hoar in de rugge. Veural at de wind es wat anhaalt, zegt dat een hoop! En zoo was ik op een rustige weg ekommen, waor op den vroggen margen nog weinig vekeer was.
Et meeste wak zagge waren boeren, die hen melken gingen of al in de wei wazzen. Daor viel mien oog op een stuk iezer, een koldbeitel, deur den een of ander verloren. Et dink was nog zo goed as ni'j, maor ik kon d'r niks met doen, ik hebbe ook nog wel zo'n dink in huus liggen. Naor de politie brengen, tegen de tied dat e in de krante kump is de eigenaar um al vegetten. Grote kans dat e et niet ens least. Daor kwam een trekker an, melkbussen achterop, een jonge boerinne an et stuur. Die was d'r ook vrog uutewes, zij had et melken al gedaon. Ik stok de beitel in de heugte. 'He'j den ook veloren?' vroeg ik. 'Nee, dat hek niet, zei ze, da's nog een goeien nemt um maor met'.
Wi'j um hemmen?, zei ik royaal. Ik was der gemakkeluk angekommen en kon der ook gemakkeluk afstand van doen. Now a'j der toch niks met doet, jao, zi'j wol um wel hemmen, ik wodden ook nog bedankt, en toen gingen wi'j wieter, zi'j met den beitel, ik met et gevuul as van een padvinder die een goeie daad he edaon. Want ik had den beitel dan toch maor veur niks weggegeven. En dat mense was d'r bli'j met!
Waor of neet? En daor kwam ik toen aover an et filosoferen. Wat is et in werkelukheid vaake anders dan et op et eerste gezich liekt. En wat is een mense gauw geneigd goed van zichzelf te denken.
Goed beschouwd was ik dat boerinneken een betjen te slimme af ewes! Ik gaf eur een stuk gereedschap, wie daor met werkt vemuujt zich en kan zich op de vingers slaon, wi'j hoeft neet meer wat te doen, daor hef 'Drees' veur ezurgd! De jongen mot now maor veur ons werken! Zi'j mos d'r al vrog uut ook veur ons, en ik gao veur plezier fietsen. En dan bunt wi'j nog zo goed, (of zo vestandig) eur et gereedschap te geven! Dan kunt ze better opschieten! En dan bedankt ze ons ok nog. Et is net de umgekeerde wereld. Feiteluk hak beleefd motten vraogen 'Zu'j zo goed willen weazen dat dink met te nemmen meschien kunt de mansluu der nog wat met doen'.
En at ze um angepakt had, hak bi'j veurbaat motten bedanken, dan had zi'j et gevuul ehad, van den padvinder, die een goeie daod hef edaon.
Ik zei et al: de dinge bunt vaake anders, as dat ze op et eerste gezich liekt. Maor dan he'j niet altied daluk deur, daor kump wel een betjen filosofie an te passe . . . .

d'n Oom

NB. Zi'j mot daor in de stad niet zoo min van ons denken! Ston d'r de veurige keer. Dat klinkt wel een betjen eigenwies 'niet zoo min van ONS denken' hak eschreven. 't Is maor da'j et wet.

Achtkastelentocht

trok al flinke belangstelling

Aan de vorige week onder leiding van burgemeester van Arkel gehouden Achtkastelentocht namen 76 personen deel. De Avondwandeling die maandagavond is gehouden namen 11 personen deel.

Veel stuntwerk in de film

★

Poppen aan een touwtje

Het gebeurt niet vaak dat grote buitenlandse speelfilms zich in ons land afspelen. De in mei in Nederland in première gaande Columbia film 'Poppen aan een touwtje' naar het boek 'Puppet on the chain' van de bekende schrijver Alistair Maclean (auteur van talrijke bestsellers zoals 'De Kanonnen van Navarone' 'Nacht zonder einde' en 'Ontsnapt langs Krakatau' om er een paar te noemen) werd geheel in Nederland (Amsterdam, Schiphol, Marken enz.) opgenomen.

De hoofdrollen in 'Poppen aan een touwtje' worden vervuld door Barbara Parkins, bekend van de tv serie Peyton Place en Sven Bertil Taube. De regie van deze in prachtige kleuren opgenomen film was in handen van Geoffrey Reeve.

De spannende speedboot race op het Ysselmeer en door de grachten van Amsterdam wordt door de internationale film-pers unaniem geprezen als een van de sterkste elementen van deze film en vergeleken met de auto race in de film 'Bullit'.

Bij dit spektakulaire deel van de film werd gebruik gemaakt van speedboten met grote buitenboord motoren een groot aantal Mercury technici en een speciale glijboot met een Mercury motor van maar liefst 135 pk voor de camera mensen. Als vervangers voor de filmakteurs traden op onze Nederlandse stuntman Wim Wagenaar en zijn assistent J. Terlaak.

Het is verbluffend te zien wat Wagenaar en Terlaak al zo met deze boten kunnen doen. Dat varieert van het vliegen door de lucht over eilandjes tot het met hoge snelheid varen door de deklading van een kompleet beurtvaartschip. Waarschijnlijk is ook nog nooit eerder met 2 speedboten met 140 km per uur door het bekende Amsterdamse Kolkje gevaren.

Wim voer in totaal 3 speedboten total loss, waarbij de Mercury motoren slechts geringe schade vertoonden.

Dit gedeelte van de film werd geregiseerd door de Amerikaanse regisseur Don Sharp, een meester op het gebied van de verfilming van races en achtervolgingen, die gebruik maakte van camera mensen in helikopters. Het beeld van de Amsterdamse grachten, hoog vanuit de lucht gefilmd, met daarin de kolkende schuimsporen van de boten is iets om met verbijstering naar te kijken. De première van deze film en het verschijnen van het miljoenste Alistair Maclean boek is omgeven door een aantal aktiviteiten die zeker de aandacht verdienen. Door Elsevier wordt het boek 'Poppen aan een touwtje' van Maclean als speciale film editie uitgegeven.

Gedurende de maand mei was deelname aan een prijsvraag mogelijk. Als prijzen waren beschikbaar gesteld een 2-weekse reis naar Las Palmas, een 4 pk Mercury motor met losse tank enz.

Datsun in "gezinsverpakking."

Hoe zou 't komen dat de meeste gezinsauto's zo saai zijn? De Datsun 1200 bewijst toch duidelijk dat zoiets niet nodig is.

Immers: De Datsun 1200 is rank genoeg om sportief te zijn, maar óók groot genoeg voor een heel gezin. 'n Echte Datsun in gezinsformaat.

Met alle technische "ins" en "outs" die u van een Datsun verwacht: 69 pk, 145 km per uur, geschelden remcircuit, ruitewissers met twee snelheden...

Maar oordeel liever zelf. Bij de 150 Datsundealers in Nederland kunt u altijd terecht voor een proefrit.

De Datsun 1200

vanaf f 7.650,- incl. BTW af importeur

OFF. DATSUN DEALER

Autobedrijf HERWERS

Hengelo G
Hummeloseweg 10
Telefoon 05753-1263

Doetinchem
Industriestraat 56
Telefoon 08340-23839

Ten gunste van onze geachte cliëntele, waartoe ook u behoort, gaan wij u aanbieden, in onze voorverkoop de mooiste meubelen en tapijten voor de allergekste prijzen!

4 eetkamerstoel., teak m. wit skai, f 152,- 10% korting

4 eetkamerstoelen, teak met rood of bruin skai ..... f 180,- 10% korting

4 eetkamerstoelen, palli met beige of oranje stof ..... f 225,- 10% korting

Eetkamertafels m. tuimelblad, teak f 106,- 10% korting

Bergmeubel, teak 120 cm breed zeer voordelig ..... f 290,- 10% korting

Bergmeubel, teak 135 cm breed zeer voordelig ..... f 312,- 10% korting

Bergmeubel, teak 150 cm breed zeer voordelig ..... f 396,- 10% korting

Salonmeubel + TV schuif, eiken 220 cm breed ..... f 1110,- 30% korting

Salonmeubel met massieve eiken panelen, 215 cm breed ..... f 947,- 20% korting

Salonmeubel met massieve eiken lijsten, 250 cm breed ..... f 1466,- 20% korting

Salonmeubel met gebeeldhouwde panelen, 170 cm breed ..... f 778,- 20% korting

Bankstel losse stof kussens, beige f 595,- 10% korting

Bankstel Manchester stof, groen f 720,- 10% korting

Bankstel geheel bekleed met groene frotte stof ..... f 1275,- 20% korting

Bankstel moderne bruine-beige stof draaipoot ..... f 1260,- 20% korting

Salontafels marmer blad met chroom onderstel ..... f 130,- 10% korting

Hieronder een klein voorbeeld van de grote mogelijkheden.

★

Salontafels, teak met omkeerblad formica-teak ..... f 85,- 10% korting

Kapstokken teak met stalen haken chroom vanaf ..... f 25,-

2-delig element aanbouw wandmeubel palli 180 cm breed ..... f 629,- 10% korting

1-delig element aanbouw wandset wit 120 cm breed ..... f 452,- 10% korting

2 pers. Slaapkamer kompleet met toilet en 3 deurs kast ..... f 798,- 10% korting

2 pers. Slaapkamer kompleet noten 130-190 cm + kast ..... f 1379,- 20% korting

2 pers. Slaapkamer kompleet eiken + kast en toilet ..... f 1310,- 20% korting

Zware kwaliteit Nylontapijt 400 cm breed, bruin ..... f 84,-

Zware kwaliteit Nylontapijt 400 cm breed, groen ..... f 92,-

Zware kwaliteit Nylontapijt 400 cm breed, beige ..... f 79,-

Donzy hoogpolig Nylon Slaapkamertapijt 360 cm breed ..... f 89,-

Grote partij Nylonvilttapijt tegels zelfklevend, in 7 moderne kleuren á f 1,95 per stuk

zeer geschikt voor zelf-leggers!

Nog steeds uit voorraad leverbaar 2e keus Heugaflor tapijttegels normale prijs f 41,80 per m²

Nu tijdelijk f 29,50 per m²

FA A. J. OBELINK & ZOON

Komplete woninginrichting - AALTEN - Hogestraat 16 - Tel. 05437-2803

Maandagmiddags gesloten, vrijdags geopend tot 's avonds 21.00 uur

Kent u onze tapijtservice?

★ *UIT VOORRAAD LEVERBAAR*
★ *MERKTAPIJT*
★ *DIVERSE KWALITEITEN*
★ *VOORDELIG IN PRIJS EN ...*
★ *5 JAAR GARANTIE*
★ *GEEN LEGLOON*

Uw tapijtzaak:

WONINGINRICHTING MANUFACTUREN

HELMINK

VORDEN ZUTPHENSEWEG TEL.05752-1514

Pak SPAR KOFFIE van 205 voor 185

500 gram HAGELSLAG puur 139
Litersfles Spar CASSIS 98
Doos TILBURRY BIER 338
Blik Spar GROENTESOEP van 79 voor 69
500 gram HAGELSLAG melk 159

Doos THEEZAKJES Spar van 98 voor 85

Litersblik PERZIKSCHIJFJES 145
Pot KOMKOMMERSCHIJVEN 79
Literfles SHERRY van 545 voor 498
Kilo GRANNY SMITH 189
11 Outspan SINAASAPPELS 198
29-30 juni 1 juli: Kilo TOMATEN 98

DE SPAR
KOPEN BIJ DE SPAR IS SPAREN BIJ DE KOOP

REMMERS

SUPERMARKT

Zutphenseweg 41 - Telefoon 1281

Sportieve zwemshorts en -slips

Wapen- en Sporthandel

Martens
steeds doeltreffend!

Zutphenseweg - Vorden

SLIJTERIJ

M

I

T

Cognac Bisquit **f 14,95**

Curtis Gin
origineel import **f 13,95**

Hooghoudt bessen
voor diabetici **f 10,80** p.ltr.

Bakkers vakantie

VAN ASSELT
Nieuwstad 9 - Lindeseweg 23

SCHURINK
Burg. Galléestraat

van 3 juli tot en met 17 juli

SUPERBENZINE
steeds goedkoper bij

KEUNE
Industrieterrein

H.H. LANDBOUWERS
wilt u de hoogste prijs voor uw **NUCHTERE VAARS- OF STIERKALVEREN** dan naar

H. WEENINK
Spalstraat 51 - Hengelo G
Telefoon 1317

Te koop of te huur gevraagd

VRIJSTAAND WOONHUIS

niet verder dan 1 km van het dorp

Aanvaarding na overleg

Brieven onder no 13-1 buro Contact

Voor uw autorijlessen naar

V.A.M.O.R. RIJSCHOOL „DE EENDRACHT" VORDEN

J. H. Hilferink, De Boonk 39
telefoon 1619

Opgave ook bij:
G. J. Buunk instrukteur, tel. 1965
Autobedrijf A. G. Tragter, tel. 1256

Koelkasten
Diepvrieskisten
Diepvrieskasten

P. DEKKER

Zutphenseweg 8 - Tel. 1253 - Vorden

Zondag werden wij verblijd met de geboorte van onze zoon en broertje

JARNO

Fred Veldkamp
Ria Veldkamp-Vinken
Renzo

Vorden, 25 juni 1972
Zutphenseweg 48

Dankbaar en blij geven wij u kennis van de geboorte van onze zoon

GARRIT HENDRIKUS
(ERIK)

H. J. Nijenhuis
W. Nijenhuis-Ellenkamp

Hengelo Gld, 24 juni 1972
Kervelseweg 14

Hiermede betuigen wij onze hartelijke dank voor de belangstelling, die wij bij ons 50 jarig huwelijk hebben ontvangen.

Fam. G. B. Lebbink

Vorden, juni 1972
Eikenlaan 27 'Dennenveld'

Voor uw deelneming, betoond bij het overlijden van onze vader, behuwd-, groot- en overgrootvader

Berend Jan Bosch

betuigen wij onze hartelijke dank.

Uit aller naam:
Fam. Bosch

Vorden, juni 1972
'Leopold-Hoeve'

Vóór de vakantie

Studieboeken bestellen !

Boek- en Kantoorboekhandel

„JAN HASSINK"

Te koop: grote palisander salonkast enkele jaren oud
Zutphenseweg 23, Vorden

Te koop (alle werkdagen) voor 's morgens 11 uur

vers geplukte aardbeien

zaterdags alleen op bestelling. Opgave voor vrijdag- 's morgens 11 uur

B. M. Wullink

D 136, Hengelo Gld
Tel. 05753-1427

JAN BURGERS
Ruurloseweg 55, Hengelo Gld

en

HETTY WESSELINK
Noordink E 58, Hengelo Gld

Toekomstig adres: Het Karspel 3, Hengelo Gld

Wij trouwen vrijdag 7 juli 1972 om twee uur op het gemeentehuis en om half drie in de Ned. Herv. Kerk te Hengelo Gld

Receptie van half vier tot vijf uur in hotel Leemreis, Spalstraat 40, Hengelo Gld

---

HERVORMDE KERK

JEUGDDIENST

a.s. zondag 2 juli om 10 uur

Voorganger: ds Stoutjesdijk uit Hellendoorn

Thema: 'Anders'

Organist: de heer Engel

Jij komt toch ook? Breng rustig de vakantiegangers mee !

Er is ook dienst om half negen

SPECIALE AANBIEDING !

Prima polyether

matrassen

80 x 190 cm

1 zijde doorgestikt

nu f 59,95

Uw zaak

WONINGINRICHTING MANUFACTUREN
HELMINK
VORDEN ZUTPHENSEWEG TEL.05752-1514

VERKOOP BIJ INSCHRIJVING

Notaris CALLENFELS te VORDEN verkoopt bij inschrijving t.v.v. opdrachtgevers:

het aan HET HOGE 57 te Vorden gelegen woonhuis met erf en tuin, kad. bek. Vorden K nrs 1904 en 1905, samen groot 6.40 aren.

Aanv. vrij van huur, dadelijk na betaling. Betaling uiterlijk 6 weken na de gunning (die wordt voorbehouden).

Bezichtiging: dinsdags 18-19 uur; zaterdags van 11-12 uur en na afspr. met D. J. Walgemoed, (telefoon 05753-1421)

Inschrijvingen dienen uiterlijk maandag 17 juli a.s. vóór 12 uur n.m. te worden ingeleverd ten kantore van voorn. notaris (Zutphenseweg 20 te Vorden - tel. 05752-1452), waar ook nadere inlichtingen zijn te verkrijgen.

Sportief

met leuke gemakkelijke

vrijetijds-kleding

voor zomer en vakantie

Wapen- en Sporthandel

Martens
steedr doeltreffend!

Zutphenseweg - Vorden

PANNEKOEKEN ETEN OP 'T MEDLER! DOEN!

Café-Restaurant

Gebr. Eykelkamp

Medler - Tel. 6634

Belanghebbenden attenderen wij er op dat het mogelijk is via onze bank lid te worden van de ANWB en/of Wegenwacht

★

Ook kunt u de Internationale Reis- en Kredietbrief van de ANWB bij onze kantoren verkrijgen

RAIFFEISENBANK VORDEN

spaarbank en alle bankzaken

Telefoon 05752-1888 - Ruurloseweg 21 - Vorden
Telefoon 05754-514 - Dorpsstraat 9 - Wichmond

Grote verkoop

- ☆ CAMPINGSTOELEN
- ☆ LIGSTOELEN
- ☆ BEDDEN
- ☆ GRONDZEILEN
- ☆ WINDSCHERMEN ENZ. ENZ.

houden wij op vrijdag en zaterdag 30 juni en 1 juli

lets beschadigde stoelen en tafels, MAAR NIET VAN NIEUW TE ONDERSCHEIDEN gaan voor zeer lage prijzen de deur uit !

★

Grote sortering parasols en ligstoelen, losse kussens enz. voor FABELACHTIGE PRIJZEN

Plastic Verkoop Centrale

ATOMICA

Vordenseweg 4 - Hengelo Gld.

---

uiterweerd's DOE HET ZELF service

Ruurloseweg 35 - Vorden — *Telefoon 1523*

Tijdens de bouwvakvakantie is onze winkel geopend

VVV VORDEN

Denkt u aan

DE TRIMWANDELTOCHT op dinsdag 4 juli a.s.?

Vertrek 2 uur vanaf het Kerkplein

EEN MUGGEN- EN VLIEGENVRIJE ZOMER

verkrijgt u met het produkt

MUSKITOL

Een behandeling wordt u geleverd door het

Eerste Nederlandse Zonweringsbedrijf

★ **Halfjaar garantie**

Vordenseweg 4 - Hengelo Gld - Tel. 05753-1507

Vrijdag a.s. wegens sterfgeval tot 6 uur

GESLOTEN

WULLINK

VOORAAN IN SCHOENENMODE
Dorpsstraat 4 - Vorden

Adverteer steeds in Contact!

Te koop: goed rb vaarskalf
H. G. Schotman
Hamsveldseweg 10
Vorden

Te huur gevraagd door een echtpaar zonder kinderen (65 jaar) 2 kamers en keuken, gebruik van schuur, voor permanente bewoning ongemeubileerd in Vorden of omgeving. Brieven onder no. 13-2 buro Contact

---

Gevraagd:
WITLOFDUNNERS
H. Weenk, Vorden
Schuttestraat 12

VOOR UW

drukwerk

Verlovingskaarten
Trouwkaarten
Dankbetuigingen
Uitnodigingen
Rouwcirculaires
Bidprentjes

Drukkerij Weevers b.v.

TIJDELIJKE VAKANTIE AANBIEDING !

ten Cate Certiform

luchtige elastische katoenen

badstof

damesslips

3 VOOR

één tientje

WONINGINRICHTING MANUFACTUREN
HELMINK
VORDEN ZUTPHENSEWEG TEL.05752-1514

WILT U EEN SCHILDER BESTELLEN DAN 1208 BELLEN

Schildersbedrijf van der Wal b.v.

KORT ALLERLEI

uit de omgeving

HENGELO G - KEYENBURG

Hearing

Veel positieve reakties te Hengelo

De „heauring" van het gemeentebestuur te Hengelo Gld bracht donderdagavond positieve reaktie's op voor B. & W.
Aanvankelijk stelde burgemeester Jhr. L. P. Quarles van Ufford in zijn openingswoord dat de matige opkomst wellicht een teken is van tevredenheid over de gang van zaken, doch later vroeg men zich af of de publiciteit rond de „hearing" voldoende is geweest. De aanwezigheid van de raadsleden stelde de burgemeester zeer op prijs en liet vervolgens de wensen van vorige jaar even de revue passeren met de opmerking dat aan de meeste wensen was tegemoetgekomen, hoewel in het „buitengebied" toch nog veel aandacht dient te worden geschonken aan het hoog opgroeiende gewas.
N.a.v. een redaktiestukje in het orgaan van „de Bleijke" over het te verplaatsen hertenkamp, waarin gesuggereerd werd alles zo te laten en voor de bejaarden meer banken te plaatsen, zei de burgemeester dat dit objekt al uitvoerig is behandeld in de raad en dat het voor de herten beter is een natuurlijke afscheiding te hebben dan de huidige. Er zijn in de afgelopen tijd nogal eens sterfgevallen geweest door verkeerd voeren van de dieren.
Over de eenden bevolking op de Bleek werd gevraagd deze in te perken en te zorgen dat geen overbevolking komt.
In het raam van de grote millieu-conferentie in Stockholm, werd ook gevraagd in hoeverre de gemeente paraat staat t.o.v. mogelijke vestigingen met zeer grote verontreinigingen. Hengelo Gld is een mooie gemeente en men moet er voor hoeden dat er geen te grote vervuiling komt. Hierop aansluitend kwam de gehele waterhuishouding van de gemeente én ook van de gehele regio ter sprake.
Dr. Hanrath pleitte voorts voor méér recreatieve onderwijsvorming o.a. in hoeverre prioriteit gegeven kan worden aan algemeen muziekonderwijs. De mentaliteitsverandering zal mogelijk in de toekomst verlegd worden, mogelijk kan een bepaalde basis een haalbare kaart zijn. De burgemeester zegde toe, hiervan aantekening te maken voor een nader onderzoek, welke zal uitgaan naar „voorbereidend muziekonderwijs" voor de schoolgaande jeugd.
Klachten over overtollig bromfietslawaai, waar een controle op ingesteld zal worden, alsook naar het lawaai en de stank rondom het slachthuis, zullen nader worden bekeken.
Terugkomende op de millieuverontreiniging stelde de hr Smeitink, dat de plantsoenendienst de onkruidverdelging te lijf gaat met middelen die een mogelijk gevaar opleveren voor de bevolking. De burgemeester was er echter van overtuigd dat hier een nauwgezette controle wordt nageleefd, maar wilde toch het punt nader bezien.

Wel is Hengelo Gld al een paar jaar bezig met het bermmaaien toe te passen als zulks voor de vegetatie van het geheel niet schadelijk meer is.
Het idee gelanceerd om in de nieuwe woonwijk de bewoners zelf voor de groenbeplanting te laten zorgdragen - e.v.t. met steun van het gemeentebestuur, vond adhesie. B. & W. vonden het de moeite waard het idee te aktiveren en zullen hierover - middels een schrijven - de bewoners informeren. De bestrating en de verlichting in de nieuwe wijk hoopt men binnenkort te realiseren, zodat ook deze „euvels" tot het verleden gaan behoren.

Aan het einde van de „hearing" werd nogmaals met klem verzocht de eigenaars van de honden te verzoeken deze dieren aan de lijn te houden, e,e.a. ter voorkoming van overlast door derden.
Dit punt heeft natuurlijk onderling begrip nodig, aldus de burgemeester, die vond dat de „hearing" voldoende informatie's hebben verschaft en het gemeentebestuur zeker aanleiding zullen geven deze hooravonden te doen laten voortgaan.

STEENDEREN

Vissport

Veel animo voor viswedstrijd

Op de 2e wedstrijd van de hengelaars vereniging De Brasem was het drukte van belang. Ruim 100 deelnemers melden zich om e envisje te verschalken, wat echter niet meeviel want er werden slechts 22 karpers gevangen.
Na afloop reikte voorzitter Hulshof de volgende prijzen uit: 1 Koopman, 2 Onstenk, 3 ter Wee, 4 Kruithof Jr en 5 Rangé. De beker werd gewonnen door de heer Scholten uit Deventer die in de eerste wedstrijd liefst 351 cm bij elkaar viste.

STEENDEREN

Schoolnieuws

Schoolwedstrijden zwemmen sukses

In samenwerking met de hoofden der scholen uit onze gemeente vonden afgelopen woensdag zwemwedstrijden voor de jeugd plaats in het Burg. Kruyff bad. De winnaars op de persoonlijke nummers werden herinneringsmedaljes uitgereikt.

OP STAP
De leerlingen van de 3e en 4e klas der OL School uit het dorp brachten met begeleiders een bezoek aan het Ponypark Slagharen, dat zeer geslaagd mag worden genoemd. Nadat men naar hartelust had 'rondgedold' werd op de terugreis Holterberg nog even aangedaan.

Het gemeentepersoneel maakte vrijdag een tocht door Twente waarbij de middaglunch in Schoonoord werd gebruikt. Er werd een bezoek gebracht aan de bekende 'ja'-knikkers en plaggenhutten enz. Een zeer gezellig diner in Lemelerveld vormde het sluitstuk van een prachtige dag.

Gevraagd medewerkers o.à.:

METSELAAR

SCHILDER

ELEKTRICIEN

Prettige werkkring

Aptito n.v.

fabriek v/h Coveco

Burg. Galléestraat 65 - Vorden

Gevraagd: een zeer ruime

WONING OF BOERDERIJTJE

in VORDEN of omgeving.

Mogelijkheid om te ruilen met nette woning in dorpskern Vorden aanwezig.

Genegen om te kopen, te ruilen of in erfpacht te nemen.

Brieven onder no 13-3 buro Contact

Kermis Keijenburg weer geslaagd

Het kermis vieren blijkt men in de Keyenburg goed onder de knie te hebben, want gedurende de Keyenburgse Kermis was het weer erg gezellig. Het traditionele vogelschieten kon niet doorgaan, doordat onverlaten de schacht om de vogel grondig hadden vernield. Op zo'n korte termijn kon de kommissie geen nieuwe schacht opstellen, zodat tot deze niet te vermijden maatregel moest worden besloten. Maar alla. Het feest was er niet minder om!

Volksspelen groot sukses

De prestatie en trimloop die was georganiseerd en waarvan wij enige foto's afdrukken, is een groot sukses geworden. Aan de start verschenen Anton Huiskes, Eddy Verheyen en Rieneke Verheyen-Demming, hetgeen voor de nodige belangstelling zorgde.
Ook de burgemeester deed nog mee, waaruit mag blijken dat hij het wandelen zeer op prijs stelt.
De grote jaarlijkse optocht was ook nu weer grandioos! Duizenden mensen aanschouwden een werkelijk prachtig schouwspel, dat puik was georganiseerd.

Voorster boerenkapel bij de optocht

Aan muziekkorpsen ontbrak het niet in de stoet, want talloze korpsen gaven acte de presence. Onder meer ziet u op de foto een geweldig optreden van de Voorster Boerenkapel De Spekboeren, welke zorgde voor veel hilariteit. Al met al een zeer geslaagde optocht!

Verf waar u zo feilloos mee schildert, ook al hebt u 't nooit eerder gedaan. Uw verfhandelaar hééft Juweel verf! Vraag ook naar die leuke ballonnen en kleurbladen voor de kleintjes!

Doe-het-zelf service

UITERWEERD

Ruurloseweg 35

Vorden - Telefoon 1523

JONGE GEBRUIKTE AUTOMOBIELEN

NSU Prinz 4	1970-1966
NSU 1200	1970
NSU 1000 cc	1970-1968-1965
DATSUN 1200	1971
DATSUN 1400	1970
FIAT 850 Sport	1969
OPEL KADETT	1969
VW 1300	1970
TOYOTA Corolla	1969
CITROEN 2 CV 4 en Diane 435	1970
FORD ESCORT	1970

Inruil - Garantie - Financiering

Autobedrijf

HERWERS

Hengelo G - Hummeloseweg 10, tel. 05753-1263

Doetinchem - Industriestr. 5b, tel. 08340-23839

Ruitersport

Puzzelrit Land. Ruiters te Hengelo

De lr Hengelo hield voor haar leden een puzzelrit voor grote paarden en ook voor pony ruiters voor rijvereenigingen uit de omtrek.
Men ging in groepjes van 2 van start door de fraaie bosrijke omgeving van Hengelo. Het was bijzonder mooi weer en de belangstelling was goed te noemen.
Aan deze rit namen ongeveer 60 ruiters deel. Na afloop werd nog een gezellig samenzijn gehouden in de foyer van manege De Gompert en werden de prijzen uitgereikt.

Voetbal

Keyenburgse Boys 4 gepromoveerd !

De boys hebben het gehaald ! In de 2e wedstrijd tegen Brummen behaalden zij een verdiend gelijk spel 3-3 hetgeen genoeg was voor promotie. De eerste wedstrijd hadden zij gewonnen met 4-2 wat betekende dat zij nu in de 3e klas gaan spelen samen met . . . de Boys 2 en3.

Agenda

Iedere vrijdagmorgen weekmarkt
Jeugdsoos open iedere vrijdag-, zaterdag-zondagmiddag en avond
Elke zaterdagmorgen trimmen bij picknickplaats Wildenborchseweg
Vrijdagavonds dammen (Jeugdcentrum)

1 juli	Oriënteringswandeling Kranenburgs Belang
8 juli	Jeugdsoos Filmavond
22 juli	Vissen De Snoekbaars
12 aug.	Vissen De Snoekbaars
3 sept.	Gekombineerde viswedstrijd Almen, Laren, Vorden
10 sept.	Onderlinge viswedstrijd ring Zutphen
7 okt.	Vissen De Snoekbaars

De besturen van de diverse verenigingen worden verzocht hun data van bijeenkomsten en festiviteiten in Vorden aan ons door te geven, dan worden deze gratis bij deze rubriek geplaatst.

Hoenderbrillen

Een paar dage bun'k d'r druk met ewes, maor et is gelukt . . . . Een kennis uut de stad had mien evroogd um an een hoenderbrille te helpen.
Hie had daor tegen andre mensen aover epraot ('t zol wel op un feestjen wèzen) en die hadden um smakeluk uutelachen - „hoenderbrillen" bestonnen neet - hie mos niet denken dat e eur wat wies kon maken! „Ik zal d'r ow wel eene bezörgen - hier of daor bi'j un boer lig t'r nog wel eene", had e ezeg, maor achteraf kon e dat niet waor maken. Et wodden veur um gewoon een soort noodtoestand - elke keer mos e et weer heurn: „Waor blief i'j met die hoenderbrille, kriege wi'j die nog een keer te zien, of zie'j die alleene aj diepe in et glas kiekt?". 't Was veural zien buurvrouw, die daor schik met had. Ik heb um dan ok belaofd da'k d'r mien beste veur zol doen, en d'r meteene werk van emaakt. Bi'j verscheiden vroggere kippenholders hek de bak met olde spiekers, schroeven, plaetjes en krammers 't understebaoven ezet. Met duuzenden bunt die dinge gebruukt, et lek wel of de boern nao de kippen ok gin brillen meer hadden willen zien. Maor bi'j Jan van de „Bosmans Weide" ha'k geluk - hie sloffen effen naor de wagenloze en kwam met een paar hoenderbrillen weer. Hie maakt alles zelf en kan aoveral wat van maken. Zodoende had e ok die brillen nog bewaard. Hie knipt ze middendeur, tikt 'r met un driever un gaetjen in en hef dan un plaetjen an een schroeve. Jan is zien tied een heel ende veur. „Niks weggooien - alles weergebruuken - daor mot ut op an", zekt de geleerden nou.
Old grei bewaarn kan iedereene, maor um uut te zuuken wat 'r van te maken is, daor stelt ze straks Hoogleraars en Ingenieurs veur an. En Jan zut et uut zich eigen met een half ooge! . . .
Maor ik was dr mooi met ered, ik hebbe de brille in een enveloppe edaon met een mooie brief d'r bi'j. In zuuver hooghollands - dat kan k ok nog wel, at mot. Ik zol die buurvrouw wel es effen . . . „Geachte Mevrouw" hek eschreven". Tot in de Achterhoek is het gerucht doorgedrongen dat u den euvelen moed hebt gehad te twijfelen aan de woorden van een telg uit dit Oude Land, t.w. de heer GR. R. die u verzekerde van het bestaan van z.g.n. „hoenderbrillen". Om uw betreurenswaardige inzichten in deze te corrigeren zend ik u hier bij het tastbare bewijs van de waarheidsliefde van de heer GR. R. voornoemd.

Mocht u bij het aanschouwen van dit product van het menselijk vernuft twijfelen aan de doelmatigheid derzelven, zo wil ik u ter nadere verklaring nog wel bij vertellen dat deze brillen niet zijn bedoeld als hulpmiddel bij het zoeken naar weerloze piertjes, integendeel, om het uitzicht te benemen bij het plegen van, onder in het hok verblijvende hoenders veel voorkomende kannibalisme.

De aangehechte naald dient om het nuttige voorwerp op de snavel van het betrokken dier vast te prikken - de zich aan weerskanten bevindende plaatjes belemmeren het uitzicht, en dit moet hen doen afzien van hun snode plannen.

In de hoop u hiermede te hebben overtuigd van uw dwalingen in deze verwacht ik dat u de heer GR.R. voornoemd, uw excuses zult aanbieden en verzoek ik u tevens om als tegenprestatie voor de door mij genoemen moeite aan hem, mijn groeten over te brengen. Hoogachtend, X.
Zo, mien duch, daor kan ze et met doen. Zie mot daor in de stad niet zo min van mien denken. . . .

d'n Oom