CONTACT

NIEUWS/ADVERTENTIEBLAD VOOR VORDEN/WICHMOND/KRANENBURG

Uitgave: Drukkerij Weevers B.V. – Postbus 22 – 7250 AA Vorden – Telefoon 05752-1010 – Telefax 05752-1086
Bank: Rabobank nr. 36.64.02.374 / ABN AMRO nr. 48.63.19.245 / Postgiro nr. 1 20 58 67

Donderdag 18 november 1993
55e jaargang no. 34

Lid N.N.P.
Losse mm-prijs 40 ct. Kontrakt-kortingen mogelijk.
Rubrieksadvertenties welke niet contant worden betaald, worden verhoogd met f 2,50 adm. kosten.

VERSCHIJNT EENMAAL PER WEEK
Abonnement f 36,– per jaar (inkl. 6% BTW)

Korrespondenten:
Vorden: A. Velhorst, Het Wiemelink 11, telefoon 05752-1688
Vierakker-Wichmond: H. Rutgers, Vierakkersestraatweg 35, Vierakker, tel. 05754-1310

Het overnemen of copiëren van artikelen en/of advertenties is zonder toestemming van de eindredaktie niet toegestaan.

Port betaald
Port payé
kantoor Vorden

Ledenwerfaktie op komst bij Touwtrekvereniging Vorden

TTV Vorden maakt moeilijke tijden door

Wie op bezoek gaat bij Touwtrekvereniging Vorden aan de Ruurloseweg komt al snel tot de conclusie dat deze club de zaakjes prima voor elkaar heeft. Een flinke 'lap grond', eigendom van de vereniging, waarop getraind wordt en de competitiewedstrijden worden gespeeld. Daarnaast een eigen clubhuis met goede voorzieningen.

In de kantine reusachtige vitrines met werkelijke honderden bekers en bokalen die de club tot nu toe allemaal tijdens toernooien en kampioenschappen heeft gewonnen.
Een vereniging die ook financieel 'goed boert'. Met daarbij veel dank aan Antoon Steenbreker de man die al die jaren miljoenen kilogrammen oud papier voor de touwtrekclub heeft opgehaald. Van deze opbrengsten zijn bovengenoemde voorzieningen gefinancierd.

Zorgen

Desondanks grote zorgen bij o.a. voorzitter Gerrit Barink en penningmeester Frans Berendsen. Zorgen omtrent de toekomst van de Vordense touwtrekvereniging. De reden is de terugloop van het ledental. Bij verenigingen met veel aktieve leden is een terugloop van het ledental niet zo merkbaar. Bij een vereniging zoals de Touwtrekvereniging Vorden komt een terugloop hard aan.
Voorzitter Gerrit Barink: "Na de fusie in 1971 tussen de touwtrekvereniging Het Medler en Delden hadden we in competitieverband vier teams (ca. 40 sporters), het afgelopen seizoen hadden we twee teams in competitieverband, één in de klasse A-640 kg en één in de klasse B-680 kg. Zou de competitie nu van start gaan dan kunnen we maar met één team deelnemen. De oorzaak hiervan is dat een aantal leden zijn gestopt of naar elders zijn vertrokken. Als er niet snel nieuwe leden bij komen dan is het maar de vraag of we hier de touwtreksport kunnen blijven uitoefenen. De aktieve touwtrekkers die we nu nog hebben, moeten met name op de trainingsavonden wel tegenstanders hebben om te oefenen. Onderlinge wedstrijden van vier tegen vier kan wel maar is natuurlijk voor de toekomst niet haalbaar", aldus Barink. Frans Berendsen die veelal de trainingen leidt (warming-up en het touwtrekken zelf) is van mening dat de oorzaak van het teruglopen van de leden ook een gevolg is van het feit dat het touwtrekken bij veel mensen niet hoog staat aangeschreven. "Toch wel jammer, want in de touwtreksport kun je veel energie kwijt, het is een sport voor jongens met karakter en bovendien een echte teamsport", zo zegt Frans Berendsen.

Aktie

In 1996 worden in Slagharen de wereldkampioenschappen gehouden. De Vordense touwtrekvereniging wil daar graag in de 'open klasse' aan meedoen. Zoals de situatie nu is kan men dat vergeten, sterker nog: zijn er dan nog wel voldoende leden? Vandaar dat vanaf volgende week met een ledenwerfaktie wordt gestart.

Barink: "We gaan selektief te werk. Niet huis aan huis. We willen in de eerste plaats die mensen benaderen die ooit al eens jeugdlid van onze vereniging zijn geweest. Daarnaast gooien we het op de recreatieve toer. Hopenlijk dat daardoor mensen enthousiast worden.
In april 1994 start de competitie. Tot die tijd mogen 'nieuwelingen' gratis meedoen. Bovendien wordt behalve de schoenen, de kleding zolang beschikbaar gesteld. Ook vragen we onze aktieve leden om te proberen één nieuw lid aan te melden", aldus voorzitter Barink.

Inlichtingen kan men bovendien elke dinsdagavond in het clubhuis verkrijgen, tel. 05752-6420.

Eerste prijs Sursum Corda

Zaterdag nam het harmonie-orkest van de chr. muziekvereniging 'Sursum Corda' met succes deel aan een N.F.C.M. concertwedstrijd in Emmen. Het orkest behaalde in de eerste afdeling een eerste prijs met 297 punten. 'Sursum Corda' speelde als verplicht werk 'Visions for video' van Pi Scheffer, terwijl de Vordenaren als keuzewerk 'La Storia' van Jacob de Haar uitvoerden. Zowel voor de leden als voor dirigent Gerald Roerdinkholder een prima resultaat.

Plattelandsvrouwen

De Plattelandsvrouwen hebben bezoek gehad van de heer Teeuwen uit Warnsveld. Deze hield een lezing over de landgoederen en de kastelen in en rondom vorden. Hij vertoonde daarbij fraaie dia's. Na afloop kreeg hij van de dames als dank een kruidkoek aangeboden. De dames die mee willen doen aan de koffietafel tijdens de Kerst kunnen zich nog voor 1 december bij het bestuur opgeven.

Roemenië-avond

Ook dit najaar wil de Werkgroep Partnergemeenten Oost-Europa iedereen weer graag informeren over de situatie in de partnergemeenten (Garlipp, Subotica en Sighetu), de kontakten en de plannen voor volgend [illegible] Dit keer hoopt men een video-film te kunnen vertonen van de aflevering van de hulpgoederen die begin oktober per vrachtwagen naar Sighety (Roemenië) zijn vervoerd. Met is van harte welkom op dinsdagavond [illegible] november a.s. in het Achterhuus (achter de Geref. kerk). I.v.m. de bijzonder trieste situatie in Subotica (voormalig Joegoslavië) waar op dit moment alleen voor harde valute nog iets te krijgen is, hebben de diakonieën van de Hervormde Gemeente en de Gereformeerde kerk besloten de opbrengst van de avondmaalskollekte van a.s. zondag te bestemmen voor de partnergemeente in Subotica.

Vrouwenclub Medler

8 november waren de dames weer bij elkaar. De heer en mevrouw van Loon waren uitgenodigd. Zij nemen ons mee op vakantie naar Australië met prachtige dia's van dat land. De voorzitster bedankte hen hartelijk en bood ze een attentie aan. 18 November gaan de dames naar Boermarkt in Enschede.

Jong Gelre

Jong Gelre houdt vrijdag 19 november in het Dorpscentrum de najaarsledenvergadering. Op de agenda staan o.a. de begroting 1994 en de bestuursverkiezing. André Knoef en Jan Schieven stellen zich niet meer als bestuurslid herkiesbaar. Erna ten Pas is eveneens aftredend maar is wel herkiesbaar.

Tijdens de vergadering worden de contributiekaarten voor 1994 uitgedeeld. Na afloop wordt er op een groot scherm een film gedraaid.

SPORT-*nieuws*

V.V. Vorden

De voetbalvereniging 'Vorden' houdt maandag 22 november in het clubgebouw de jaarvergadering. Dan komen tevens de verslagen van de 'Aktiviteiten Stichting', de 'Aktiviteiten Commissie' en het jaarverslag van 'De Tackle' aan de orde. Bestuurslid Chris Hofman is aftredend en is herkiesbaar. Serkretaresse Elsbeth Stokkink stelt zich niet meer herkiesbaar.

WEEKENDDIENSTEN *VORDEN*

Hervormde Gemeente
Zondag 21 november 10.00 uur ds. H. Westerink en Ds. K.H.W. Klaassens, dienst van Schrift en Tafel, gedenken van de overledenen. M.m.v. de Cantorij. *Er is zondagsschool en jeugdkerk.*

Geref. Kerk Vorden
Zondag 21 november 10.00 uur ds. L. Buitenhuis, Hummelo. Viering H.A.; 19.00 uur ds. M. Berg, Barchem. Viering H.A..

RK Kerk Kranenburg
Zaterdag 20 november 18.30 uur Eucharistieviering, Christus Koning.

RK Kerk Vorden
Zondag 21 november 10.00 uur Eucharistieviering Christus Koning, m.m.v. 30+ koor.

Weekend-Wacht-Pastores: 21-22 november Pastor C. Loeffen, Lochem, tel. 05730-51457.

Huisarts *20-21 november* dr. Sterringa.
Alleen voor dringende gevallen is er op zaterdag en zondag spreekuur van 09.30-10.00 uur en van 17.00-17.30 uur. U kunt dan opbellen, (zonder afspraak) komen òf een dringende visite aanvragen. Bij spoedgevallen die niet tot deze spreekuren kunnen wachten, gaarne altijd éérst bellen voor overleg: tel. 1255. Adres: Schoolstraat 9.

Apotheek
Openingstijden: maandag tot en met vrijdag van 8.00 tot 12.30 uur en van 13.30 tot 18.00 uur. Aansluitend aan het spreekuur van de huisartsen is er iemand aanwezig in de apotheek op zaterdag. Wij verzoeken U dringend om op deze tijden uw recept aan te bieden. Zaterdag: van 9.45 tot 10.15 uur en 17.15 tot 17.45 uur.
Buiten de genoemde tijden kunt U voor spoedeisende recepten bellen aan de voordeur.

Praktijk verloskundige Ria Haggeman-Withaar. Tel. 05754-1351.

Dierenarts *van zaterdag 20 november 12.00 uur tot maandagochtend 7.00 uur* dr. Breukink, tel. 1566.
Tevens de gehele week avond- en nachtdienst van 19.00 tot 7.00 uur.

Tandarts *20-21 november* P. Scheepmaker, Ruurlo, tel. 05735-2513.
Spreekuur alleen voor spoedgevallen zaterdag en zondag 11.30-12.00 uur.

Brandweer 06-11, b.g.g. tel. 05700-34340

Politie telefoon 05752-1230 (dag en nacht). Alarmnummer 06-11. De openingstijden van het kantoor zijn (onder voorbehoud): maandag van 08.00 tot 12.00 uur en van 13.00 tot 17.00 uur; dinsdag de gehele dag gesloten; woensdag van 13.00 tot 17.00 uur; donderdag de gehele dag gesloten; vrijdag van 08.00 tot 12.00 uur en van 13.00 tot 17.00 uur.
Indien het bureau gesloten is, kan men zich wenden tot de politie te Lochem, Prins Bernhardweg 25, 7241 DH Lochem, telefoon 05730-54931 of postbus 46, 7240 AA Lochem, fax 05730-57829.

Ambulance 06-11, b.g.g. 05700-33222

Bureau voor thuis verplegen 24 uur per dag bereikbaar. Bellen tussen 9.00-12.00 uur, tel. 05751-1846.

Woningbouwvereniging 'Thuis Best' Schoolstraat 11A, tel. 05752-1494. Onderhoudsklachten en technische zaken ma. t/m vrij. 8.00 tot 9.00 uur. Spreekuur ma. en wo. 11.00-12.00 uur.
Woningadviescommissie woningtoewijzing houdt zitting in het Dorpscentrum de tweede maandag van de maand. Alleen op afspraak.

Regionale Stichting voor Thuiszorg en Maatschappelijk Werk Zutphen
Spreekuur: maandag t/m vrijdag van 8.30-9.30 uur.
Gezinsverzorging: Zutphenseweg 1c, VORDEN, tel. 05752-2148.
Maatschappelijk werk: Zutphenseweg 1c, VORDEN, tel. 05752-2129.
Alpha-hulpverlening: hoofdkantoor Zutphen, tel. 05750-43800. Bezoekadres: Hogestraatje 3, ZUTPHEN. Correspondentie-adres: Postbus 4012, 7200 BA ZUTPHEN.

Kruiswerk (wijkverpleging en verzorging) Districtskruisvereniging Oost-Gelderland
Afd. Vorden-Warnsveld-Zutphen: Telefonisch advies, informatie en vragen omtrent thuiszorg. Aanmelden van zorg (akuut en niet akuut): 24 uur per dag: **06-8806.** Openingstijden uitleenspreekuur: maandag t/m vrijdag van 13.00-14.00 uur.

Slachtofferhulp tel. 05750-41222.

Tafeltje Dekje oktober mevr. Kamerling, tel. 1940; november mevr. v.d. Berg, tel. 6875 b.g.g. 1940. Graag bellen vóór 8.30 uur.

Taxidienst Taxibedrijf Tragter, tel. 05752-1256.

Netwerk Thuiszorg Nederland *Buro voor thuisverpleging* 24 uur per dag, tel. 05750-16463.

OGZO ziekenfonds spreekuur iedere donderdag van 10.45-12.15 uur in de bus bij de NH kerk.

Monuta Stichting rouwcentrum Het Jebbink 4a, tel. 05752-2749.

Begrafenisdienst meldadres tel. 06-8212240.

Stankmeldingsnummer voor heel Gelderland 085-452220.

Openbare bibliotheek geopend dinsdag 13.30-20.30 uur, woensdag 13.30-17.30 uur, donderdag 13.30-17.30 uur, vrijdag 13.30-20.30 uur, zaterdag 10.00-12.00 uur.

VVV Openingstijden maandag t/m donderdag 10.00-12.30 uur; vrijdag 9.30-12.30 uur.

Dierentehuis 'De Bronsbergen' te Zutphen maandag, dinsdag, donderdag, vrijdag van 10.30-12.30 en 16.00-18.00 uur, zaterdag van 10.30-12.30 uur.

Stichting Welzijn Ouderen Raadhuisstraat 6, tel. 3405. Geopend ma. t/m vrij. van 9.00-12.00 uur, 's middags vlgs. afspraak.

Centrale meldpost vrijwilligershulp en vrijwilligerswerk. Tel. 05752-3405.

Terminale thuiszorg 'Noaberhulp' tel. 05750-43366.

Klachten en Informatieburo Gezondheidszorg Stedendriehoek voor vragen over de gezondheidszorg. Inloopspreekuur elke woensdagochtend van 9.30-11.30 uur, Oude Bornhof 55-56, Zutphen, tel. 05750-44141. Overige dagen van 9.00-11.00 uur bereikbaar onder tel. nr.: 055-224150.

VIERAKKER – WICHMOND

Hervormde kerk Wichmond
Zondag 21 november 10.00 uur ds. G. Griffioen en ds. A. Walpot-Hagoort, H.A.

RK kerk Vierakker-Wichmond
Zaterdag 20 november 17.00 uur Eucharistieviering.
Zondag 21 november 10.00 uur Eucharistieviering.

Weekend-Wacht-Pastores: 21-22 november Pastor C. Loeffen, Lochem, tel. 05730-51457.

Alarmnummer: 06-11
Ambulance 06-11, b.g.g. 05700-33222 — Brandweer 06-11, b.g.g. 05700-34340 — Politie dag en nacht bereikbaar, tel. 05752-1230.
Streekziekenhuis Het Nieuwe Spittaal, Ooyerhoekseweg 8, tel. 05750-92911.
Afspraakbureau tel. 92892. Bezoekuren dagelijks van 15.00-15.45 en 18.45-19.30 uur. *Kinderafdeling* voor ouders en gezinsleden de hele dag; voor anderen 15.00-16.30 en 17.45-19.00 uur. *Hartbewaking en intensive care* dagelijks 15.00-15.30 en 19.00-19.30 uur (na overleg). *Kraamafdeling* 10.30-11.30, 15.30-16.45 en 18.45-19.30 uur. *PAAZ* iedere avond 18.30-19.45 uur en op woensdag-, zaterdag- en zondagmiddag van 15.00-15.45 uur.

Bibliotheek Vierakker-Wichmond *Openingstijden* Uitleenpost Vierakker-Wichmond St. Ludgerusgebouw: donderdag 15.15-16.15 en 19.30-20.30 uur; zondag 11.00-12.00 uur.

Rijdend postkantoor openingstijden Wichmond dinsdag 10.45-11.45 uur.

CONTACT
een goed en graag gelezen blad

GEMEENTE BULLETIN VORDEN

■ *Telefoon gemeente: 05752-7474.*
■ *Telefax gemeente: 05752-7444.*
■ *Het gemeentehuis is open van maandag tot en met vrijdag van 8.00 tot 12.30 uur – op woensdag ook van 13.30 tot 17.00 uur.*

Burgemeester E.J.C. Kamerling: op afspraak.

Wethouder M. Aartsen-den Harder: donderdagmorgen van 9-10 uur en volgens afspraak.

Wethouder W.M. Voortman: donderdagmorgen vanaf 11.00 uur volgens afspraak.

Afspraken kunnen telefonisch worden gemaakt bij de receptie van het gemeentehuis.

INGEKOMEN BOUWAANVRAGEN

In de week van 8 tot en met 12 november 1993 hebben burgemeester en wethouders een verzoek om bouwvergunning ontvangen van:
— mevrouw A. Reesink-Cuperus, voor het verbouwen van een berging op het perceel Enkweg 4 te Vorden.

VERGUNNINGEN

In de week van 8 tot en met 12 november jongstleden hebben burgemeester en wethouders vergunning verleend aan:
— de heer D.J. Ruesink, voor het bouwen van een garage op het perceel Almenseweg 12 te Vorden;
— de heer A.T. Wissink, voor het vellen van 1 den en 3 prunussen op het perceel Ruurloseweg 70 te Vorden;
— mevrouw A.H.G. Kruiswijk-Vermeulen, voor het vellen van 3 dennen op het perceel Beatrixlaan 3 te Vorden;
— de heer A. Steinvoort, voor het vellen van 1 berk op het perceel Industrieweg 6 te Vorden;
— de heer A. Wesselink, voor het vellen van 1 wilg op het perceel Hamsveldseweg 13 te Vorden.

Ingevolge het bepaalde in de Wet Administratieve rechtspraak overheidsbeschikkingen kunt u binnen dertig dagen na het verlenen van de vergunning bij het college van burgemeester en wethouders een bezwaarschrift indienen.

AANGIFTE HONDENBELASTING

Als u houder bent van (een) hond(en) waarvoor u geen aangifte heeft gedaan, krijgt u hierbij de gelegenheid, om alsnog aangifte te doen.

WIE MOET AANGIFTE VOOR DE HONDENBELASTING DOEN? AANVANG BELASTINGPLICHT

Ieder, die in de gemeente Vorden één of meer honden houdt, een hond bezit, ter verzorging of onder toezicht heeft, is op grond van de 'Verordening hondenbelasting' belastingplichtig voor de hondenbelasting.
Dit betekent dat, als men voor het eerst houder wordt van een hond of bij verandering van het aantal honden, verplicht is binnen 14 dagen, hiervan aangifte te doen bij de gemeente.

OP WELKE WIJZE DOET MEN AANGIFTE?

1. Door onderstaand inlichtingenformulier in te vullen en te ondertekenen. Retouradres: Gemeente Vorden Postbus 9001 7250 HA VORDEN.
2. Door mondelinge aangifte op het gemeentehuis : Afdeling Financiën
3. Per telefoon via nummer: 05752- 7429 (doorkiesnummer) verzoeken om een inlichtingen-formulier, dat u na invulling moet terugzenden naar bovenstaand adres.

INLICHTINGEN T.B.V. DE HONDENBELASTING
GEMEENTE VORDEN
POSTBUS 9001 7250 HA VORDEN
BELASTINGJAAR 1993

Ondergetekende _____

Straat _____

Postcode en woonplaats _____

verklaart dat hij/zij m.i.v. _____ 199__ houder/houdster is van _____

hond(en) ouder dan 3 maanden en van _____ hond(en) jonger dan 3 maanden.

Indien honden aanwezig zijn in een kennel geregistreerd bij de Raad van Beheer op Kynologisch Gebied, hierna het registratienummer en de kennelnaam vermelden.

Registratienummer _____ kennelnaam _____
Indien het een afmelding betreft, verzoeken wij u hierboven het nu nog in uw bezit zijnde aantal honden op te geven. Heeft u geen honden meer vult u dan 'geen' in.

Aldus naar waarheid en zonder voorbehoud ingevuld en ondertekend,

Vorden, _____ 19__.

_____(handtekening)

Oud-Hollandse spelen voor moderne mensen.

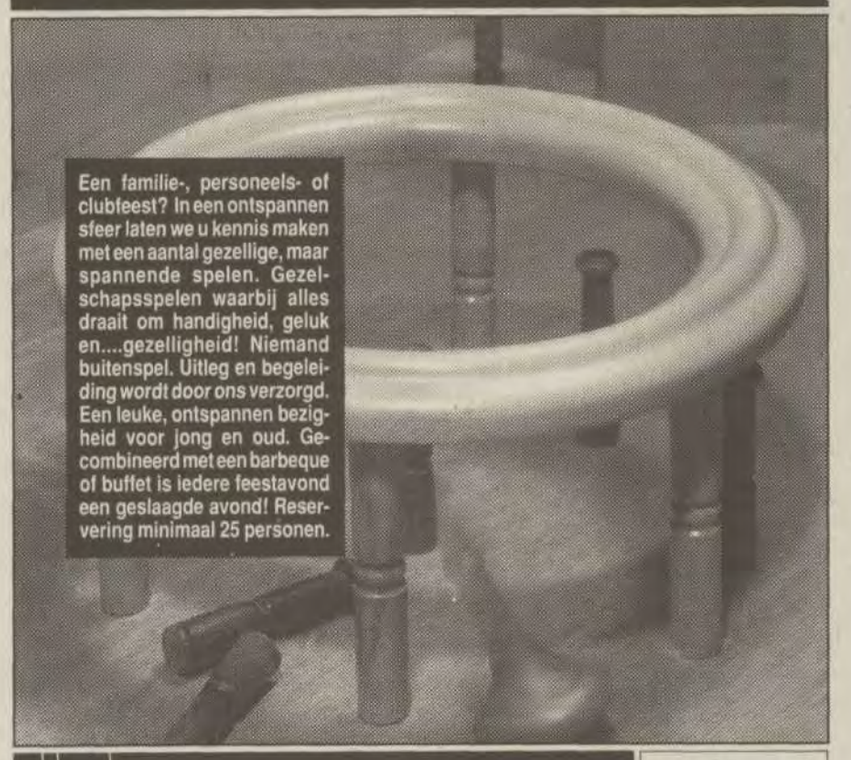

Een familie-, personeels- of clubfeest? In een ontspannen sfeer laten we u kennis maken met een aantal gezellige, maar spannende spelen. Gezelschapsspelen waarbij alles draait om handigheid, geluk en....gezelligheid! Niemand buitenspel. Uitleg en begeleiding wordt door ons verzorgd. Een leuke, ontspannen bezigheid voor jong en oud. Gecombineerd met een barbeque of buffet is iedere feestavond een geslaagde avond! Reservering minimaal 25 personen.

PARTY RESTAURANT
DE SMID

Kerkstraat 11 Keijenborg. Telefoon 05753-1293

KASBENDJEN

PETTEN EN T-SHIRTS

te koop bij:
— BARENDSEN KADO SHOP
— 't PANTOFFELTJE
— FASHION CORNER

Voor al uw *electra-* werkzaamheden

Alles onder één dak bij
fons jansen
installatiebedrijf

Burg. Galleestraat 60
7251 EC Vorden
Telefoon 05752-2637

Diepvries nieuws

Ons diepvriesbedrijf blijft **OPEN!!!**
Met voldoening kunnen wij u mededelen, dat ons bedrijf op 1 juli 1994 overgenomen zal worden door de fam. Klein Beekman. Tot die tijd zullen wij op de vanouds bekende wijze het diepvriesbedrijf blijven verzorgen.

Met vr. groeten,
Vrieshuis van den Berg
Groenloseweg 20 – 7261 AN Ruurlo
Telefoon (05735) 14 18

Extra voordelig:
Rundergehakt
1 kilo *8,95*
geldig do-vr-za

MAANDAG + DINSDAG	WOENSDAG GEHAKTDAG
Fijne verse worst 1 kilo 7,95 Grove verse worst 1 kilo 9,95 Hamburgers per stuk 1,00	H.o.h. Gehakt 3 pond 10,00 Rundergehakt 1 kilo 12,50 Magere Varkenslapjes 1 kilo 7,95
MARKTAANBIEDING	UIT EIGEN WORSTMAKERIJ
Kant-en-klare HACHEE 500 gram 7,95	Fijne leverworst 250 gram 1,75 Boterhamworst 100 gram 1,15
SPECIALITEITEN	DONDERDAG BIEFSTUKDAG
Mini-runderrollade gevuld met vruchten *(ca. 2 pers.)* 100 gram 2,25	*GEWONE* Biefstuk *ongewoon lekker!* 100 gram 2,85

slagerij jan rodenburg

MESSCHERP – GELDIG DO-VRIJ-ZAT

VOOR IN DE ERWTENSOEP:
Dik bevleesde bovenpoot 1 kilo 6,95
Lamsbout 500 gram 8,95

DORPSSTRAAT 32 - VORDEN - TELEFOON 14 70
OOK UW ADRES VOOR AL UW HUISSLACHTINGEN

VOOR AL UW
STAL-REPARATIES
LAS- en CONSTRUCTIE-WERK
BORGONJEN
Vosheuvelweg 6
7261 PD Ruurlo
Tel. 05735-2761

ROOS OP STAM 17,50
ROZESTRUIKEN *DIVERSE KLEUREN* 3,50
BOL-ACACIA 35,00
LIGUSTER 10 VOOR 10,00
TUINCENTRUM VORDEN
Ruurloseweg 65a, Vorden
Tel. 05752-3671

BANDEN – ACCU – UITLAATCENTRUM
BENNIE WENTING
(HENGELO Gld.)
De goedkoopste van Nederland in alle merken en maten
Vraag prijsopgave: tel. 05753-1256

Huwelijkskaarten
Drukkerij WEEVERS
Postbus 22 7250 AA Vorden
Telefoon 05752-1010

WILT INK
INSTALLATIEBEDRIJF
VORDEN - TEL. 05752-1656
SANITAIR
ELEKTRA
VERWARMING
DAKBEDEKKING
LOODGIETERSWERK

De Vonk
bestaat
12,5 jaar
In november geven we
12,5% korting
op alle muziek op CD en MC, wat in voorraad is.
Evangelische Boekhandel
'De Vonk'
Warnsveldseweg 98
ZUTPHEN – Tel. 14569

VORDENSE WEEKMARKT

WILD KONIJN 8,95 PER KILO

KALKOEN-KIPROLLADE 11,95 PER KILO

POELIER HOFFMAN

Kunstgebittenreparatie
DROGISTERIJ TEN KATE
Zutphenseweg 2, Vorden
Telefoon 2219

HONDERDEN ZIEN UW ETALAGE DUIZENDEN LEZEN UW ADVERTENTIE

- Voet-reflexologie
- Slickbad-behandeling
- Massage – ook sportmassage
- Oorkaarsen-therapie
- Spatader-behandeling
- Zonnebank
- Sauna

Jan ter Beek
05752-1807

IN ONZE VERWARMDE BLOEMENKRAAM:
2 BOS BLOEMEN NAAR KEUZE **8,95**

DE VALEWEIDE - bloemen

DE GROTE TERUGKEER VAN DE DINOSAURUSSEN

NIEUW dino Brood

nu dino-brood, straks dagelijks brood.

Schurink

Voor gezonde en verse brood- en gebaksspecialiteiten
Burg. Galléestraat 22 Vorden Tel. 05752-1877

REPARATIE
was- en afwasautomaten
24 uur-service
Onderdelen direkt leverbaar.
DE WILD
Rietbergerstraat 34 - Zutphen
Tel. 05750-15410

Zo'n fijne warme half wollen
ONDERBLOUSE
koopt u bij
Lammers
a/d Zutphenseweg in Vorden

Sinterklaas-aanbieding
bij DEMI BIJOU
LEUKE SOKKEN nu met gratis rijmpje
ZIE VERDER ETALAGE!
DEMI BIJOU
Zutphenseweg 8
Tel. 3785.

mode voor het héle gezin
Tuunte fashion
WINTERSWIJK - WIERDEN - VORDEN
DIDAM - TERBORG - LICHTENVOORDE
ZEVENAAR - AALTEN

Heerlijk warm de winter in!

KINDERJACKS

DEZE WEEK GEVEN WIJ OP ALLE

KINDERJACKS 25,- KORTING
BABYJACKS 20,- KORTING
Er zijn nu al jacks vanaf 35,-

LOOP BESLIST EVEN BINNEN WANT HET LOONT WEER DE MOEITE
Aanbiedingen zijn geldig van woensdag t/m zaterdag

Wie dit kleine mensje ziet gelooft zijn eigen ogen niet en zal moeten beamen wonderen maak je nog altijd samen.

Kevin

is geboren op 11 november 1993 om 16.45 uur. Weegt 3210 gram en is 50 cm lang.

HENRIE en LYSETTE LANGWERDEN

Heideweversweg 1,
7255 LV Hengelo (Gld.)

Tijdelijk adres: Het Slingeland-ziekenhuis te Doetinchem.

Wij zijn blij en gelukkig met de geboorte van onze dochter

ELSEMIEKE LOUISE

We noemen haar

Elsemieke

Vorden, 13 november 1993.

FOKELIES en RUDIE VEENENDAAL

De Voornekamp 12,
7251 VL Vorden.

Dankbaar en blij zijn wij met de geboorte van onze dochter *GERRITDINA ARNOLDA MARIA.*

We noemen haar

Marthe

Geboren 14 nov. 1993.

ERNA BLOM-SNOEYINK
JAN BLOM

De Stroet 1, 7251 CP Vorden.

Wij willen iedereen bedanken voor de vele kaarten, bloemen, gelukwensen en kado's, die wij mochten ontvangen bij ons **12½-jarig huwelijksfeest** en **jubileum** van **'Wapenhandel Bosch'**.

Tonny en Diny Bosch

Hoetinkhof 93, Vorden.

Iedereen willen wij bedanken voor de vele felicitaties, bloemen en cadeaux bij ons 50-jarig huwelijk. Het was geweldig!

G.W. Eijerkamp
N. Eijerkamp-Lok

Vorden, de Horsterkamp 5.

IK GA VERHUIZEN

M.i.v. 19 november 1993 is het nieuwe adres
De Delle 45,
7251 AJ Vorden.

H.G. Kettelerij-Visschers

Hoetinkhof 36.

● Robbie en Hans hebt een 'Belg' gekocht. Noe allen het tuig nog. **Wie heeft er nog wat in zien schuur?** 'Veur weinig'. Tel. (05752) 3240.

● TE KOOP GEVRAAGD: vrijstaand **woonhuis/boerderij** te Vorden. Prijsindicatie max. f 400.000,–. Reacties naar: Brieven onder nr. 31-1, Bureau Contact, Postbus 22, 7250 AA Vorden.

● 't Is me wat. **HOERA!** Het is er toch van gekomen; jullie zijn er.
Henk, Ellen en Feyoena.

● VERKOOPDAG 20/11/'93 fam. Schotman i.v.m. verhuizing. **Alles van 'in en om de boerderij'**. Van 13.00–16.00 uur. Hamsveldseweg 10, Vorden. * Nieuw adres: Hamsveldseweg 5.

● TE KOOP: **Piano** merk Schumann, bruin, prijs f 1650,–. Tel. (05752) 6409.

● WONINGRUIL: **aangeboden huurwoning** in Lochem, **gevraagd huurwoning** in Vorden. Tel. 05730-56140.

● **Nieuw hoedenatelier:** hoeden op maat, ook voor bruiloften. Openingstijd: 9.00-12.00 uur. Veldsebosweg 20, Warnsveld. Tel. 05750-22275/ 05750-42844.

● TE KOOP: **Jonge poesjes,** ca. 7 weken. Tel. (05752) 6809.

● TE KOOP: **Open haard- of brandhout** (hardhout) à f 50,– per m³; per 2 m³ gratis gebracht. Tel. (05739) 1282.

● **Kringloopbedrijf de Cirkel:** elke dinsdagmiddag halen wij uw bruikbaar **huisraad** op. Belt u even voor 'n afspraak. Tel. 05730-56968.

„Het is ons maar geleend de vele mooie dingen. Ons onbetwistbaar eigendom zijn de herinneringen ... "

Voor ons veel te vroeg, heeft God plotseling uit ons midden weggenomen mijn lieve man, onze zorgzame vader

WILLEM SMID

op de leeftijd van 60 jaar.

„God zorgt in de verborgenheid."

Vorden: J.T. Smid-Veenstra
Haaksbergen: Harrie
Vorden: Geert
Vorden: Margreet en Martin

7251 WP Vorden, 15 november 1993.
Brinkerhof 76.

Mijn man is opgebaard in het uitvaartcentrum 'Monuta', Het Jebbink 4a te Vorden, alwaar geen bezoek.

De rouwdienst zal worden gehouden op vrijdag 19 november a.a. om 13.00 uur in de Hervormde Kerk te Vorden, waarna om 14.00 uur de teraardebestelling zal plaatshebben op de Algemene Begraafplaats te Vorden.

Na de plechtigheid is er gelegenheid tot condoleren in bovengenoemd uitvaartcentrum.

GEMEENTE VORDEN

De burgemeester van Vorden maakt bekend dat met ingang van maandag 22 november tot en met 21 december 1993, voor een ieder ter gemeente-secretarie, afdeling volkshuisvesting en ruimtelijke ordening (koetshuis), ter inzage liggen het door de gemeenteraad in zijn vergadering van 26 oktober 1993 ongewijzigd vastgestelde bestemmingsplan:
– 'Almenseweg 1992'. Plan voor een dwaaltuin aan de Almenseweg

en

het GEWIJZIGD vastgestelde bestemmingsplan:
– 'Buitengebied Ruurloseweg 1993'. Dit plan beoogt de planologische basis te leggen voor de reconstructie van de voormalige Rijksweg 841 tussen Vorden en Ruurlo (Ruurloseweg). De reconstructie omvat het aanleggen van een fietspad en aanpassing/wijziging van de hoofdrijbaan en enkele aansluitingen.

Het plan is in die zin gewijzigd dat:
– de zogenaamde linksaffer bij het perceel Ruurloseweg 42 a-symetrisch wordt uitgevoerd;
– het fietspad ter hoogte van de percelen Ruurloseweg 78 en 110 dichter op de weg is geprojecteerd;
– in het plan een wijzigingsbevoegdheid is opgenomen waardoor in het uiterste geval achter het perceel Ruurloseweg 104 langs kan worden gegaan;
– de aansluiting van de Schoneveldsdijk op de N 319 is aangepast;
– de weg-as ter hoogte van het perceel Ruurloseweg 123 in noordelijke richting is verschoven, de fysieke scheiding tussen de rijbaan en het fietspad is versmald en trottoirkolken worden toegepast zodat de ruimte tussen gevel en fietspad wordt vergroot tot ongeveer 2 meter.

Zij die bezwaren hebben ingebracht tegen de ontwerpplannen en belanghebbenden die bezwaren hebben tegen de in het plan 'Buitengebied Ruurloseweg 1993' aangebrachte wijzigingen kunnen, binnen genoemde termijn van één maand, een bezwaarschrift indienen bij het college van gedeputeerde staten van Gelderland, postbus 9090, 6800 GX Arnhem.

Vorden, 18 november 1993.
De burgemeester voornoemd,
E.J.C. Kamerling.

Tonny Jurriëns
AUTOSCHADE HERSTELBEDRIJF
NIJVERHEIDSSTRAAT 3 RUURLO 05735-1161

CAFÉ – REST. – DIV. ZALEN
„De Herberg"
Dorpsstraat 10 – VORDEN

VRIJDAGAVOND 19 NOVEMBER :

Charley's Bluesband

AANVANG 21.00 UUR

MONUTA

verzekert en verzorgt de uitvaart betrouwbaar en betrokken

Uitvaartcentrum: Het Jebbink 4, Vorden
05750 - 1 29 31
dag en nacht bereikbaar

Hoort de wind waait door de bomen, dat weerhoudt Sint niet om tòch in Vorden te komen. Waar hij dan ook gaat of staat, AANBIEDINGEN vindt hij zeker in de Burg. Galléestraat!

ROOMBOTER-AMANDEL
SPECULAAS
volgens oud recept 250 gram voor **5,25**

* * * * * * * * * *

NIEUW!
Speculaas Cake
'n ware delicatesse voor **5,50**

* * * * * * * * * *

Slagroom Borstplaat
echt iets fijns 100 gram voor **2,25**

ALLES VERS VAN DE WARME BAKKER EN DAT PROEFT U!

Zie ook onze dagaanbiedingen!

Schurink
Voor gezonde en verse brood- en gebaksspecialiteiten
Burg. Galléestraat 22 – Vorden – Tel. 1877

L *THEORIE EN PRAKTIJK*
OORTGIESEN
Brinkerhof 82 – Vorden – Tel. 2783

Hou uw body fit met THERMOFIT
Halfwollen ondergoed
TE KOOP BIJ:
Lammers
a/d Zutphenseweg in Vorden

KERSTINKOPEN IN DUITSLAND

Düsseldorf en Münster
Prijs f 32,– p.p.
(Düsseldorf excl. kaartjes Bahnhof)
10/12 t/m 22/12

KERSTMARKT ANTWERPEN
f 34,– p.p.
13/12 t/m 19/12
(Alles bij voldoende deelname.)

HAVI Reizen
J.L. HARREN
Klarenbeekseweg 14
VOORST
Tel. 05758-1334

Kaasspeciaalzaak *„Le Chateau"*

Elly Teeuwen
Zutphenseweg 1A – Vorden – Tel. 3773

Boeren kaas
ALLE SOORTEN 500 gram ____ **6.95**

Friese nagelkaas
500 gram ____ **6.75**

Camambert en **Brie pays**
100 gram ____ **2.59**

BULGAARSE WIJNEN

Cabernet sauvignon
Een volle rode wijn ____ fles **6.95**

Chardonnay
Een frisse fruitige witte wijn ____ fles **6.95**

Haringfilet in dille-saus
100 gram ____ **2.69**

Marsepein bonbons
100 gram ____ **2.49**

*U kunt nu nog uw **KERSTPAKKET** bestellen of laten samenstellen.*

ZAALVOETBAL KAMPIOENSCHAP VAN VORDEN
(Nieuwe opzet, niet alleen straten!)

Allerlei teams zijn welkom om op

2 en 9 januari 1994

te strijden om het Zaalvoetbalkampioenschap van Vorden.

OPGAVE's VOOR 16 DECEMBER a.s.

Inschrijfgeld: f 100,– per team.

☞ Opgave bij:
G. Besselink,
Brinkerhof 77, tel. (05752) 2953.

GITAARLES

Gedipl. docent geeft les in Zutphen en Steenderen. Voor kinderen en volwassenen.

Bel 05750-16240.

Voetbalvereniging Vorden

organiseert **ELKE DERDE DONDERDAG VAN DE MAAND**

KLAVERJASSEN en **JOKEREN**

18 november
16 december
20 januari
17 februari
17 maart
21 april
19 mei

Aanvang 20.00 uur.
Plaats:
CLUBGEBOUW 'DE ARK'

OPENINGSTIJDEN:
ma. t/m do. van 9.00-17.30 uur; vrij. van 9.00-20.30 uur; zat. van 9.00-15.00 uur.

TEGELHANDEL en ZETBEDRIJF
muller-vorden bv
plavuizen — natuursteen — wandtegels — sanitair
Kerkhoflaan 11 - Vorden - tel. 05752-3278 (industrieterrein)

KEURSLAGER — DE ECHTE GROENTEMAN — DE ECHTE BAKKER

VERS TOPPERS VORDEN

Na de succesvolle bonnenaktie nu weer volop
VOORDELIGE AANBIEDINGEN!
Geldig do. - vrij. - zat.

RUNDERGEHAKT
500 gram **5,98**

ZATERDAGKRAKER:
Gep. SCHNITZELS
100 gram **1,29**

KEURKOOPJE:
HAMLAPPEN 500 gram **5,95**
Volgende week:
Hamburgers 5 halen 4 betalen

SPECIAL:	*VLEESWAREN SPECIAL:*
BACON VINK 100 gram **1.85**	**Gebr. Pepercarré** 100 gram **2.25**

VLEESWAREN TIP:
GEKOOKTE WORST 250 gram **1,98**

KEURSLAGERIJ VLOGMAN
Zutphenseweg 16 – Vorden
Tel. 05752-1321

GROTE FRANSE
BLOEMKOOL
PER STUK **1.95**

ZOETE CLEMENTINE
MANDARIJNEN
15 STUKS voor **3.95**

VERSE **BAMI-GROENTE**
500 GRAM **2.50**

ZATERDAGKRAKER:
Nieuwzeelandse KIWI
GROOT! 10 STUKS voor **4.95**

MAANDAG 22 NOV.:	*DINSDAG 23 NOV.:*	*WOENSDAG 24 NOV.:*
PANKLARE Hutspot 500 gram **125**	**BAK-SCHOTEL** 500 gram **125**	**PANKLARE Worteltjes** 500 gram **125**

de èchte groenteman!

Fam. J. Huitink – Burg. Galléestraat 3 – Vorden

HACKFORTJES
NU VAN 1,30 VOOR **1,10**

Rozijnenbrood
HEERLIJK! **6,95**

Gevuld speculaas
PER 100 GRAM VOOR **2,30**

KOM EENS KIJKEN VOOR DE REST VAN ONS HEERLIJKE SINT ASSORTIMENT!

Echte Bakker VAN ASSELT

ZUTPHENSEWEG 18 - VORDEN - TEL. 1384

In gesprek met...

Oud-schoolhoofd Geurtzen

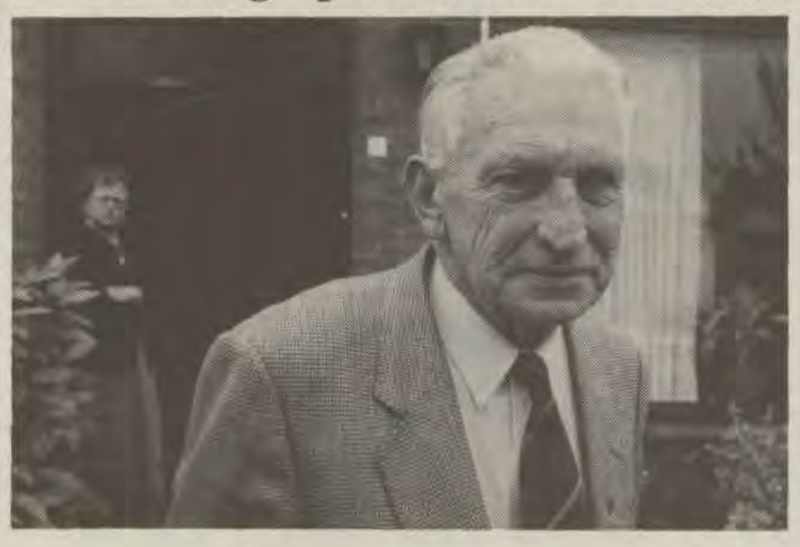

Oud-schoolhoofd Geurtzen uit Hengelo:

'Een verenigingsman in hart en nieren'

Het was maar goed dat ik die dag een cassetterecorder had meegenomen om het interview op te nemen. Want als 'meester' Geurtzen uit Hengelo eenmaal op de praatstoel zit, dan weet hij van geen ophouden. Pen en blocnote hadden de vele verhalen die hij vertelde nooit kunnen bijhouden. Langdradig was het interview allerminst! Dat kan ook haast niet anders: Geurtzen is namelijk een op en top verenigingsman en heeft dus het nodige meegemaakt in Hengelo. Als je de lijst van nevenfuncties van de 'meester' bekijkt, dan zou je bijna vergeten dat hij daarnaast ook nog een full-time baan had als schoolhoofd van de plaatselijke rooms-katholieke basisschool. Op 24 november wordt de heer Geurtzen 75 jaar. Een mooie aanleiding om eens met hem terug te blikken in de tijd.

Tekst: Peter Besselink
Foto: Nicole Schrok

– Bent u een geboren en getogen Hengeloër?
'Nee, ik kom oorspronkelijk uit Netterden, een klein plaatsje vlakbij de grens. Het ligt, om precies te zijn, tussen Gendringen en het Duitse Emmerik. Mijn vrouw en ik zijn pas na de oorlog in Hengelo komen wonen. Uitgerekend op onze trouwdag, 20 juni 1945, kreeg ik te horen dat ik was benoemd tot onderwijzer aan de Willebrordusschool in Hengelo, dat is de voorloper van basisschool De Leer. Je begrijpt, het feest kon niet meer stuk. Al vrij snel ben ik toen hier in Hengelo begonnen. Eerst als onderwijzer en vijf jaar werd ik benoemd als hoofd van de school.'

– U koos voor een katholieke school. Ik neem aan dat u van huis uit katholiek bent.
'Dat klopt. Na de katholieke kweekschool was de Willebrordusschool een logische stap.
Dat wil overigens niet zeggen dat ik altijd voor honderd procent achter het katholieke onderwijs heb gestaan. Vooral in mijn begintijd als onderwijzer was het roomse onderwijs nog enorm streng. Ik was daar destijds helemaal niet zo blij mee, dat durf ik nu gerust te zeggen. Toen ik hier als onderwijzer kwam, moesten de kinderen de catechismus nog helemaal uit het hoofd leren. Elke week een hoofdstuk. En dat werd dan overhoord. In het begin kwam de pastoor daarvoor nog op school. Als de kinderen de catechismus niet kenden, dan moesten ze het hoofdstuk thuis twee tot drie keer overschrijven, zodat ze het nooit meer zouden vergeten. In die tijd werd de catechismus heel erg serieus genomen.
Als onderwijzer aan een katholieke school was het dus mijn taak om het ook serieus te behandelen, ofschoon ik dat lang niet altijd van harte deed. Ik ben altijd een beetje een vrijbuiter geweest. Is zag het nut er niet van in om de hele catechismus uit je hoofd te kennen. Op dat gebied had ik een hele eigen mening.'

– Maar die eigen mening die kon u natuurlijk niet verkondigen.
'Nee, maar dat doe ik nu wel hoor. Ik durf nou best te verkondigen dat ik niet elke zondag naar de kerk ga. Dat wil overigens niet zeggen dat ik niet geloof. Want dat doe ik wel. Als onderwijzer aan een katholieke school moest je in die tijd heel goed uitkijken wat je deed.
Het moment dat ik me aansloot bij voetbalvereniging Pax weet ik me dan ook nog goed te herinneren. Verschillende mensen namen mij het kwalijk dat ik daar ging voetballen. Pax was namelijk een neutrale vereniging. En ik was onderwijzer en later zelfs hoofd van een katholieke school. Men vroeg zich af hoe ik het als katholieke onderwijzer in mijn hoofd haalde om bij een neutrale voetbalclub te gaan spelen. Ik trok me daar niets van aan. Je blijft altijd mensen houden die de oude tijd niet kunnen vergeten.'

– Wat bezielt iemand om meer dan 40 jaar voor de klas te staan?
'Ik moet zeggen dat ik het altijd leuk heb gevonden om het kinderen om te gaan. Dat is voor mij één van de voornaamste drijfveren geweest, denk ik. Maar het was trouwens ook heel goed mogelijk geweest dat ik kleermaker was geworden. Mijn vader had vroeger namelijk een kleermakerij in Netterden. Mijn oudere broer is destijds bij hem in de zaak gekomen en heeft het toen overgenomen. Als hij dat niet had gedaan, dan was ik waarschijnlijk in de zaak gestapt. Maar ik heb er geen spijt van gehad dat ik het onderwijs ben ingegaan. Integendeel, ik heb een hele mooie tijd gehad als onderwijzer.'

– Beschrijft u die periode eens.
'Als team waren wij heel vrijgevochten. We probeerden de leerlingen naast zaken als taal en rekenen een inzicht te geven in hoe het leven in elkaar zit. En wat daar allemaal bij kwam kijken. We poogden de kinderen zogezegd een zo breed mogelijke kijk op het leven te geven. Dat deden we aan de hand van diverse projecten die wij hielden. In 1976 kregen de kinderen bijvoorbeeld de opdracht om allerlei verenigingen en bedrijven in Hengelo onder de loep te nemen. Als afsluiting hebben we toen een tentoonstelling gehouden waar het hele dorp kon komen kijken. De belangstelling was overweldigend. In totaal zijn er toen zo'n 1200 bezoekers geweest. Dat hadden we zelf niet voor mogelijk gehouden. We zijn ook een paar keer met de school op televisie geweest. De eerste keer was in 't Spant in Bussum. Conny Vink had dat voor ons geregeld. Enkele kinderen van onze school hebben toen op televisie het liedje 'Catootje' gezongen. We hielden destijds al regelmatig bonte middagen op de vrijdag, dus die kinderen waren het wel gewend om op te treden.'

– Hoe kwam de school eigenlijk in contact met de zangeres Conny Vink?
'Dat is een mooi verhaal. Een paar kinderen hadden haar opgebeld met de vraag of ze wilde komen zingen in Mostertveen, dat was destijds onze vakantiekolonie. Ik wist daar helemaal niets van. Op een gegeven moment ging de telefoon op school en één van de kinderen nam toen op. Dat was toen gebruikelijk. Ik had een hele lijst met klusjes en één daarvan was het opnemen van de telefoon. 'Meester, we hebben Conny Vink voor u aan de lijn', zo één van die kinderen. Ik was natuurlijk verbaasd en snapte er niets van waarom Conny Vink naar onze school belde. In het gesprek dat we toen gehad hebben, vertelde Conny Vink mij dat ze juist in de periode dat wij in Mostertveen zaten, een opname had in Duitsland. Omdat ze het zo leuk vond dat die kinderen haar gebeld hadden, wilde ze proberen die opname te verzetten, zodat ze toch bij ons kon langskomen. Dat is toen gelukt en sindsdien kwam ze praktisch elk jaar naar Mostertveen toe. Je begrijpt dat het dan altijd volop feest was als zij er was.'

– U heeft ook uw eigen kinderen bij u in de klas gehad. Was u voor hen extra streng?
'Nee, niet strenger, misschien wel selectiever. Eén van mijn zonen kon bijvoorbeeld ongelooflijk goed toneelspelen. Op school hadden we op een gegeven moment een kersttoneel in elkaar gezet en uit elke klas moest er toen iemand aan meedoen. Ik besprak dat in mijn klas, waarop één de kinderen zei: 'Waarom neem je je eigen zoon daar niet voor?' Iedereen vond dat een goed idee en toen hebben we dat dan ook maar gedaan. Maar uit mezelf zou ik dat nooit voorgesteld hebben. Ik was namelijk veel te bang dat de mensen de indruk zouden krijgen dat ik mijn eigen kinderen zou voortrekken. Ik probeerde mijn eigen kinderen dus net zo behandelen als de anderen. Ik dacht dat me dat aardig gelukt was, ik heb er tenminste nooit spijt van gehad dat ik ze allemaal bij me in de klas heb gehad.'
Naast zijn baan als hoofd van de school is de heer Geurtzen ook altijd een verenigingsman geweest in hart en nieren. 'Toen ik in 1945 in Hengelo kwam, werd ik eigenlijk al meteen door de plaatselijke zangvereniging benaderd met de vraag of ik lid wilde worden. Dat heb ik toen gedaan. Vijf jaar later werd ik gekozen tot voorzitter. Het koor heette toen nog Sancta Caecilia, dat was destijds de katholieke zangvereniging. In 1971 kreeg onze dirigent een nieuwe baan en stopte hij met het dirigeren. We hebben toen contact gezocht met zangvereniging Excelcior om te praten over en fusie. Excelcior was in tegenstelling tot ons koor een neutrale vereniging. Op 12 januari 1971 zijn we toen officieel samen gegaan. De naam leverde nog wel een beetje problemen op. Enkele mensen van Excelcior die meenden dat het Excelcior moest blijven en sommige leden van Sancta Caecilia wilden de naam Sancta Caecilia behouden. Uiteindelijk hebben we besloten om voor een hele nieuwe naam te kiezen. Dat is toen het Hengelo's Gemengd Koor geworden. Ik ben toen ook weer voorzitter geworden van dat nieuwe koor en die functie bekleed ik nog steeds. Ik het begin zag ik dat soort functies nog als erebaantjes. Maar later toen ik genoeg baantjes had, was ik af en toe blij dat ik het wat rustiger aan kon doen.'
Meester Geurtzen staat op en loopt even naar boven om één van zijn plakboeken op te halen. Als we daar doorheen bladeren komen we automatisch ook de foto's tegen van de dag waarop hij benoemd werd tot ridder in de orde van oranje-nassau: 29 april 1979. 'Ik weet dat nog te herinneren als de dag van gisteren: allereerst kwam de wethouder via de achterdeur binnen. Op dat moment had ik nog niets in de gaten. Hij kwam wel vaker bij ons en het was dan ook heel gebruikelijk als hij via de achterdeur binnen kwam. Maar toen er plotseling ook een fotograaf aan kwam lopen, begon het me toch wel iets te dagen', aldus 'meester' Geurtzen. Als we de lijst van verenigingen bekijken waar de heer Geurtzen lid van was - en van sommigen nog steeds is - dan mag je concluderen dat de koninklijke onderscheiding op de juiste plek is terecht gekomen. Zo was de heer Geurtzen tien jaar voorzitter van het Oranjecomité, ruim zeventien jaar volkszangleider in de rooms-katholieke kerk, medeoprichter van de Stichting Zwembad Hengelo, voorzitter van voetbalvereniging Pax en zo is hij nog steeds voorzitter van het Hengelo's Gemengd Koor. En dan is dit nog maar slechts een kleine greep uit de vele activiteiten van 'meester' Geurtzen. 'Er waren jaren bij dat het ene evenement nog niet was afgelopen of het volgende begon alweer. Mijn vrouw mopperde dan ook wel eens een keer. Ongelijk kon ik haar niet geven, ik was namelijk altijd weg. Maar ik moet je eerlijk zeggen: zonder de steun van mijn vrouw had ik dit allemaal nooit kunnen doen. Daar ben ik haar dan ook heel dankbaar voor.'

Bi'j ons in d'n Achterhook

Ze troffen 't afgeloopn zaoterdag nog wel zo völle met de slipjacht. Zee heeln 'n pokkel mooi dreuge en arg kold was 't t'r ok neet bi'j. Plannen umme d'r hen te gaon ha'k eerluk ezeg, helemaols neet emaakt. 't Mag dan wel aadug wean as kiekspel, den trop hunde en die kearls in Napoleon's tenue op eur schimmels, maor a'j 't al un jaor of wat achter mekare ezeen hebt, bu'j d'r un keer op uut ekekk'n. 'k Zol d'r dan ok niks van ezeen hemmen at Willem uut Riessen neet opebeld hadde 'offe wi'j zaoterdagmeddag in huus waarn'.

Dan wolle de kniens ophaaln die hee veur 'n tied trugge besteld had. Willem fokt, net as wi'j, Vlaamse reuzen en hee wol 's wat fris bloed in huus haaln. Wi'j waarn in huus, dus zolle maor komm'n. 'Jao, en offe wi'j ok met woll'n gaon nao 't peeerdespöl, hee wol 't wel geerne zeen maor wis hier neet zo good de weg. Ok dat wolle wi'j wel doen. Pe slot van 't liedjen is Willem 'n beroerdsten neet. Wi'j könt t'r altied goed met oaverweg en oaver en weer helpe wi'j mekare wel 's met dit of dat. Dat e op leavensbeschouweluk gebied iets strenger in de leer is asse wi'j, och da's neet zo arg. Asse wi'j daor in Riessen waarn getogen en geboorn haaln wi'j 's zondags de haans meschien ok wel bi'j de hennen weg.

Goed half ene, wi'j hadd'n de earpels nog maor net achter 't vesjen, ston Willem al op de stoepe. 'Now Willem, i'j bunt wel op tied'. Jao now, zo krek wis ik ok neet hoo late of 't begon maor meschien kö'w dan eers de kniens uutzuuken?'. Dat ginge wi'j doen. 't Waarn allemaole mooie halfwassen en Willem had zich dan ok al gauw un paar mooie moorkniens uutezoch, daor kon e volgend jaor zeker 'n ZG met haaln, dach e. Hee had 'n kauwe metebrach, met de kniens d'r in wodd'n die in de schure ezet. Onderhand was 't al kwat oaver ene en mosse wi'j nog opscheet'n umme de peerde en de hunde te zien vetrekken. Angezeen Willem meer oge hef veur kniens dan veur peerde ha'w 't al tameluk gauw bekekken. Wi'j zoagen nog net dat 'n ruiter bi'j 'n graven 't peerd met de veurbene in 't water leet springen inplaatse van d'r aoverhen en zodoende oaver de kop sloog en too ha'w 't wel ezeen.

Mien vrouw was nao de kapper dus bu'w too maor effen bi'j Klaas gaon zitt'n umme iets te gebruuken. Daor he'w gezellug un hötjen zitt'n praoten en mekare 't een en ander wies emaakt. Maor too'w weer bi'j huus kwamm'n wachten ons 'n hoop arbeid. Hoo 't kon snapp'n wi'j neet maor de kniens waarn de de kauwe ekommen en zatten aans tussen de coniferen en andere boskazies. Un goed uur waa'w d'r met te gange veur wi'j ze weer op de plaatse hadd'n. 't Was t'r ons haos duuster bi'j ewodd'n en Willem had nog wel beloafd dat e bi'j 't lachte weer in huus zal wean. Angezeen zien vrouw d'r ene is met heure op de tande he'k eur maor opebeld en 't geval uutelegd, dan kreeg Willem 't neet zo zwaor te veduurn at e weer bi'j hok kwam. Of 't veur Willem allemaole is metevall'n? Och, dat heur i'j 'n andre keer nog wel 's bi'j ons in d'n Achterhook.

H. Leestman.

Peter de Eerste nieuwe Prins van 'De Deurdreajers'

Tijdens het Prinsenbal van de carnavalsvereniging De Deurdreajers kwam de Kopergarde op gegeven moment met de zak van Zwarte Piet de residentiezaal binnen. Dit ging gepaard met vuurwerk en onder het zingen van Sinterklaasliederen. De verrassing in de zak bleek de nieuwe Prins te zijn: Peter de Eerste (Peter Besselink).

De nieuwe Prins heeft als motto voor het komende carnaval: 'Wiele goat dit joar historie schrieven deur een olderwets carnaval te bedrieven'.
Wel, het voorproefje vond reeds dezelfde avond plaats. Een gezellig Prinsenbal met medewerking van de band Expresso. Er was deze avond een optreden van de senioren en juniorengarde onder leiding van Reina Groenendal en Sabine Kosse.
Tevens werd deze avond de Raad van Elf geïnstalleerd en werden de aftredende leden Marcel Mölders en Rudi Peters bedankt voor de diensten verricht aan De Deurdreajers.

Proclamatie

Zijne Hoge Doorluchtige Hoogheid, Potloodgraaf van het Vordense Nieuwspoort, proclameert:

1 Dat de Prins aangesproken wenst te worden als Prins Peter de Eerste.
2 Dat zijn vestiging in Zutphen gedurende het carnaval gesloten is.
3 Dat het huis aan de Julianalaan 7 gedurende zijn ambtstermijn als nevenresidentie gezien moet worden.
4 Dat de Julianalaan in die periode wordt omgedoopt in 'Peterallee'.
5 Dat de hoofdresidentie gedurende het carnaval verder gaat onder de naam 'Vordens Nieuwspoort'.
6 Dat de poorten van de hoofdresidentie open staan voor zowel jong als oud.
7 Dat iedereen – van 8 tot 88 – dus welkom is.
8 Dat bij het nuttigen van teveel geestrijk vocht het verplicht is gebruik te maken van Vordens eerste stoplichten.
9 Dat heethoofden worden doorverwezen naar de pomp op het marktplein.
10 Dat het vocht in Vordens Nieuwspoort beter smaakt dan het water van de dorpspomp.
11 Dat het motto van dit carnavalsjaar luidt: Wiele gaot dit jaor historie schrieven, deur 'n olderwetsen karnaval te bedrieven!

Controlegegevens woningzoekenden 'Thuis Best'

Alle woningzoekenden die zijn ingeschreven voor 1 juni 1993 hebben een brief met controleformulier ontvangen. Het is de bedoeling dat het ingevuld teruggestuurd wordt voor 1 december. Wanneer dit niet het geval is, wordt aangenomen dat niet langer prijs gesteld wordt op inschrijving en zullen die aanvragers worden uitgeschreven.

Waarom dit controleformulier? Zoals bekend vindt de toewijzing plaats aan de hand van een puntensysteem. Daarnaast is het de bedoeling dat de woningzoekende straks een woning krijgt toegewezen waarbij enerzijds zoveel mogelijk aan de wensen wordt voldaan en anderzijds dat de huur in goede verhouding staat tot het inkomen. Dus alle reden om het controleformulier in te vullen en terug te zenden.

Ledenvergadering

Dinsdagavond 7 december zal de jaarlijkse ledenvergadering van de corporatie worden gehouden in hotel Leemreis te Hengelo. Op de agenda staat o.a. het verzelfstandigingsproces waaronder de oprichting van een huurdersvereniging, financieel-economische zaken met de begroting 1994, bedrijfsvoerings- en technische zaken. De leden ontvangen deze agenda thuis. Belangstellenden zijn welkom.

Servicefonds kleine gebreken

Alle huurders hebben een informatieboekje ontvangen over het servicefonds. Daarin wordt uitvoerig toelichting gegeven over deelname aan dat fonds.
Ook treft men er het servicereglement alsmede een complete onderhoudslijst aan. In deze lijst kan men precies zien welke onderdelen voor rekening van de verhuurder, de huurder en het servicefonds komen.

Dus de huurders/woningzoekenden van de corporatie hebben de afgelopen tijd de nodige schriftelijke informatie ontvangen.
Mochten er desondanks vragen zijn dan kan contact worden opgenomen met het kantoor in Hengelo.

Serenades voor jarige Riek

Riek Schagen die zaterdag jl. met een receptie in hotel Bakker haar tachtigste verjaardag vierde, heeft die dag heel wat gelukwensen in ontvangst mogen nemen.

De muziekvereniging Concordia bracht de jarige een serenade die bijzonder op prijs werd gesteld. Er wachtte Riek nog een verrassing nl. door de sonneurs die deze dag deelnamen aan de door de Koninklijke Jachtvereniging in Vorden georganiseerde slipjacht. De vier hoornblazers in prachtige kledij gestoken, brachten Riek eveneens een serenade. De heer Joh. Norde sprak de jarige toe en overhandigde haar een cadeau.
Zaterdagavond werd de verjaardag van Riek in intieme kring voortgezet. Tijdens dit gezellige verjaarsfeest werd Riek toegezongen door het bekende koor van Iwan Bierowski, terwijl ook nog enkele andere 'artiesten' hun opwachting kwamen maken.

Riek na afloop: "Wat heb ik genoten en wat kijk ik graag op deze dag terug met dank aan alle mensen voor hun belangstelling en cadeaus".

Jazz-societeit

Op veler verzoek, kunnen de oudestijl jazzliefhebbers hun hart ophalen op de komende clubavond. Eén van de allerbeste amateurformaties uit Europa — HOT SHOTS — zullen optreden. HOT JAZZ van de bovenste plank! De gemeenschappelijke enthousiasme voor de klassieke, zwarte jazz uit de 20-er jaren van o.a. King Olivier, Clarence Williams, Louis Armstrong, Johnny Dodds en Jelly Roll Morton heeft de Band in onveranderde samenstelling, al meer dan twintig jaar bijeen gehouden!! Hun meeslepende speelwijze, deels geïnproviseerd en deels gearrangeerd, zorgt voor overweldigende kollektieven en boeiend solowerk. In twee woorden: GROTE KLASSE! VRIJDAGAVOND 19 NOVEMBER IN DEBARAK. Is er nog muziek na de HOT SHOTS? Vrijdag 17 december: Miss Lulu White's Red Hot Creole Jazzband.

CONTACT

NIEUWS/ADVERTENTIEBLAD VOOR VORDEN/WICHMOND/KRANENBURG

TWEEDE BLAD

Donderdag 18 november 1993
55e jaargang no. 34

Gouden echtpaar Brunsveld

Vrijdag 19 november zijn de heer en mevrouw R. Brunsveld en H.E. Brunsveld-Boeijink 50 jaar getrouwd. Dit vieren ze die dag met een receptie in De Herberg. Het paar woont aan de Wildenborchseweg 26.

De 70-jarige bruidegom werd in Hengelo Gld. geboren. Tot aan de oorlogsjaren was hij boerenknecht in Hengelo, Zelhem en Vorden. In 1943 werd hij opgeroepen om in Duitsland te gaan werken. Dat 'vertikte' hij en is toen ondergedoken. Dit duurde 2 jaar tot 1945.
Omdat Brunsveld was ondergedoken is hij in het 'geheim' in 1943 getrouwd. Dit gebeurde in de avonduren. De benodigde handtekeningen van de beide ouders waren die middag reeds gezet. Na de oorlog werkte de heer Brunsveld onder meer bij het loonbedrijf Van Ark in de Wildenborch en op de boerderij bij Jansen aan de Schoolhuisweg in de Wildenborch. Daarna nog tien jaar bij de Coöperatie in Vorden. De bruid is 69 jaar en werd geboren in Laren. Zij kwam op 11-jarige leeftijd in 1934 met haar ouders naar de Wildenborch in het huis waar het gouden paar nu nog steeds woont. Zij werkt onder meer bij het P.W. Jansen-huis in Barchem en bij bakker Oplaat in de Wildenborch.

Het nog steeds krasse paar is samen uitermate aktief bij het inzamelen van kleding voor Polen. Klootschieten bij de ANBO vinden ze ook leuk. Het echtpaar Brunsveld heeft 8 kinderen en 14 kleinkinderen.

Eerste plaats op ranglijst NRS

Veehouder H.J. Ruiterkamp houdt zijn koeien het gehele jaar op stal. Volgens eigen zeggen heeft hij hiermee een belangrijke basis gelegd voor de goede resultaten in zijn bedrijf. Onlangs kreeg hij hiervoor een bekroning door een eerste plaats op de ranglijst van het Nederlands Rundvee Syndicaat (NRS) voor bedrijven op dubbeldoelbasis.

In 1984 reikte hij al eens tot de tweede plaats, maar tot vorig jaar kwam hij niet meer bij het selecte gezelschap van de tien boeren met het beste resultaat. Op de ranglijst voor 1992 werd voor het eerst een onderscheid gemaakt tussen bedrijven op dubbeldoelbasis en ondernemingen op melkbasis. Ruiterkamp scoorde toen direct met een achtste plaats.
Voor de topnotering van de editie van dit jaar molk hij 29 koeien. Gemiddeld beschikt hij over dertig tot 35 koeien. Daarvan zijn er zes zuiver MRIJ, de rest zijn kruislingen.
Het is wel allemaal roodbont. Daaraan heeft hij zijn hart verpand. "Het is de aard van het beestje. De roodbonte koe is een mooie koe, die ook best melk kan geven."
Ruiterkamp heeft weloverwogen een keuze gemaakt om alleen te werken met eigen gefokte koeien. Kopen laat hij bewust achterwege. "Op die manier kun je sterk selecteren op produktie. Bovendien houd je de ziektes buiten de deur. Voor een topproduktie moeten de koeien gezond zijn. In twee jaar tijd hebben we hier niet voor niks drie koeien met een produktie van honderdduizend liter gehad. Dat zit in deze werkwijze opgesloten."
Ruiterkamp bereikte zijn topklassering op de ranglijst door met zijn veestapel in 303 dagen 8.666 kilo melk te produceren. Het vetpercentage bedroeg 4,52 procent en het eiwitgehalte was 3,57 procent, in totaal goed voor 701 kilo's vet en eiwit. De gemiddelde bloedvoering op dit bedrijf is 67 procent MRIJ en 31 procent HF. De verhouding zal echter hoger worden in het voordeel van de HF, verwacht hij. De eerste plaats heeft Ruiterkamp ook te danken aan de geringe gezondheidsproblemen die hij heeft gehad. "Doordat ik weinig uitval had, was een strenge selectie mogelijk. Het scheelt op een klein bedrijf als dit een slok op een borrel als je twee koeien moet missen."
Met zijn relatief oude veestapel kreeg Ruiterkamp zijn quotum makkelijk vol. Noodzaak om bij te kopen heeft hij dan nog niet, maar hij sluit het voor de toekomst niet uit. Leasen is in zijn situatie niet aan de orde. "Ondanks de populariteit begin ik er niet aan. Het prijskaartje wat er aan hangt, is nauwelijks voldoende om de kosten te dekken." De jonge veehouder denkt dat het moeilijk zal zijn het behaalde resultaat vast te houden, maar hij heeft er persoonlijk vertrouwen in dat een handhaving van een hoge positie mogelijk is. "Het geluk speelt natuurlijk een belangrijke rol. Ik heb een goede veestapel, maar als je veel last hebt van uitval, kun je het vergeten. De grote onbekende factor is het gegeven wat de vaarzen gaan doen. Met een goede vaars krijg je ook goede aanwas."

KERKNIEUWS

Discipel, jongerenkoor met vaart

Discipel, het nationaal gospelkoor van Continental Sound, geeft een gospelconcert op zaterdag 27 november in de hervormde kerk, de toegang is vrij, voor informatie 05752-3513. De groep bestaat uit een 35-tal enthousiaste vocalisten, musici en technici van 16-30 jaar. Zoals elk jaar zijn zij d.m.v. audities geselecteerd. Het programma is veelzijdig van 'bekende' Continental Singers-songs tot praise repertoire van Dave en Dale Garrett. Het tweede deel is zeker zo uniek: het musical-achtige programma 'Levend Water' dat geschreven is door Peters Sandwall (Noorwegen). Hierin wordt door dans, zang en muziek op verfrissende wijze vorm gegeven aan het Johannes evangelie.

In binnen- en buitenland bekend

Discipel scoort in binnen- en buitenland niet slecht. bij concerten wordt een gemiddelde van 400 bezoekers gehaald. Ook begeleidde Discipel in 1989 en 1990 Ingemar Olsson op zijn tournee en was de groep te horen op de EO-jongerendag. Elk jaar doet Discipel een toernee in het buitenland. Zo heeft ze o.a. Spanje, Hongarije en Tjechië bezocht. Discipel is niet alleen live te beluisteren: 'Prijs Zijn Grote Naam', 'Shalom', 'Hoop' en 'Kracht' zijn enkele van de cassettes en cd's die men van deze groep kan verkrijgen.

Kandidatenlijst VVD

Tijdens de op 15 november gehouden ledenvergadering van de VVD (afd. Vorden) is onder grote belangstelling en unaniem de kandidatenlijst voor de a.s. gemeenteraadsverkiezingen als volgt vastgesteld:
1. Dhr. E. Brandenbarg, Brinkerhof 84; 2. Dhr. J.M. Pelgrum, Hamminkweg 4; 3. Dhr. G.J. Rietman, Boshuisweg 8; 4. Mevr. D.J. Mulderije-Meulenbroek, Deld.broekweg 15; 5. Dhr. E.J. van der Wal, De Voornekamp 51; 6. Dhr. J. Borgman, Heerlerweg 1; 7. Dhr. B. Waarle, Hamveldseweg 2; 8. Mevr. H. Klein Lebbink-Vruggink, Lankhorsterstraat 3; 9. Ing. G.J. Pelgrum, Het Wiemelink 7; 10. Drs. G.T.M. Seesing, Beatrixlaan 11; 11. Dhr. A.G.M. Koster, Zutphenseweg 87; 12. Dhr. G. te Velthuis, Oude Zuth.weg 10; 13. Dhr. J. Pardijs, Wildenborgseweg 7.

Tentoonstelling Vogelvereniging 'De Vogelvriend'

Op de onderlinge tentoonstelling in het Dorpscentrum hebben de leden van 'De Vogelvriend' hun vogels getoond aan de keurmeester en het publiek. De inzending van 180 vogels, was van zeer hoge kwalitiet. Bij de kleur kanaries stammen behaalde B. Horsting een eerste prijs met Bruin Geel Ivoor Schimmel 362 punten, Th. Nijenhuis met een stel Agaat Rood Intensief 179 punten en tweede prijs G. Schumaker met een enkeling Agaat Rood Intensief van 91 punten de eerste prijs. In de groep Postuur Kanaries behaalde W. Berendsen met een stam Gloster Consort een eerste prijs met 368 punten, de eerste prijs bij de stellen was ook voor W. Berendsen met Gloster Consort 182 punten.

Bij de enkelingen behaalde W. Berendsen met een Gloster Consort van 92 punten de eerste prijs, in de groep Kuif en Kuifbroek. De eerste prijs in de groep Vorm Kanaries werd behaald door G.H. Slagman met een Yorkshire van 91 punten, de groep Postuur Kanaries was de eerste prijs voor een Border van J. Slagman met 91 punten. Bij de Grasparkieten werd de eerste prijs gewonnen door C. Bink met een Opaline Lichtgroene van 89 punten. In de groep Agaporniden was de eerste prijs stellen voor J. Berendsen met 179 punten voor een stel donkergroene Collies, de eerste prijs enkelingen ging naar C. Bink met een Licht Zeegroene Collie van 91 punten. Bij de Personata behaalde H.L. Harmsen een eerste prijs met een Hemels Blauwe Personata van 91 punten. In de groep van de Grote Parkieten ging de eerste prijs naar A.J.A. Janssen met een Barraband van 89 punten terwijl mevrouw J. Janssen-Wesselink de eerste prijs in de vrije klasse behaalde met een Barraband van 91 punten.

Weekendrecept Vlogman

GEVULDE GROENE KOOL

bereidingstijd: ca. 30 minuten **Energie per portie:** ca. 1590 KJ (380 Kcal) Voor het gerecht van deze week kunt u kiezen welke gehaktsoort u daarvoor wenst te gebruiken. De ervaring leert ons echter dat half-om-half gehakt een smakelijke kombinatie oplevert.

Reken voor 4 personen op 1 middelgrote groene kool, 500 gram gehakt, 2 eieren, 4 eetlepels broodkruim, 4 eetlepels melk en wat zachte boter. Verwijder de buitenste bladeren van de kool en neem ook het grootste gedeelte van de stronk weg. Doe het echter wel zo dat de bladeren aan elkaar blijven zitten. Leg de kool in ruim kokend water waaraan wat zout is toegevoegd. Kook de kool niet veel langer dan 6 minuten. Laat de kool in een vergiet uitlekken en afkoelen. Neem hierna het hart uit de kool en snijd het in uiterst smalle reepjes of hak het in snippers. Roer in een kom de eieren los. Voeg er broodkruim en melk aan toe. Laat het mengsel enkele minuten staan. Voeg het daarna met de kool bij het gehakt en strooi er wat zout, peper uit de molen en nootmuskaat of gemalen foelie over. Werk alles goed door elkaar. Dit gaat het makkelijkst met natte vingers. Vouw de koolbladeren naar buiten. Leg het gehakt in het leeggehaalde hart en vouw de bladeren daarna om de kool en wel zo dat er niets meer van het gehakt is te zien. Beboter een groot dubbelgevouwen vel aluminiumfolie en verpak de gevulde kool erin. Leg de kool in het midden van een reeds tot 175 graden C voorverwarmde oven. Reken op een oventijd van 1½ uur.

TIP: geef er een royale hoeveelheid knapperig stokbrood en kruidenboter bij. Voor de liefhebbers kunt u eventueel een fles tomatenketchup en een potje mosterd op tafel zetten.

Veel publiek bij de slipjacht

Vooral bij kasteel Vorden bleek de slipjacht van de Koninklijke Nederlandse Jacht Vereniging zaterdagmiddag in staat heel wat publiek te trekken.

Het is dan ook een prachtig schouwspel om de meute te zien en de jacht wordt aangeblazen door de sonneurs. Burgemeester Kamerling heette het gezelschap welkom in de mooie gemeente Vorden, waar nu de Koninklijke voor de 16e keer haar jacht hield. Gezien de weersomstandigheden wat het terrein betrof was het goed te doen, hier en daar wel een beetje nat, maar dat gaf toch een vleugje historie aan het geheel. De slipjacht zelf ging over drie runs, waarvan de eerste begon bij de brug bij de Hengeloseweg. Na afloop was er bij kasteel Vorden pens voor het hondse deel van het gezelschap.

Van de tocht is een TV-opname gemaakt die op 12 december 's middags wordt uitgezonden op Super Channel.

Themamiddag 'Praten over politiek' bij de Vrouwenraad

Om de vrouwen wat meer bij de plaatselijke politiek te betrekken, organiseerde de Vrouwenraad een themamiddag 'Praten over politiek'. Daartoe waren wethouder mevr. Aartsen-den Harder en raadslid mevr. Tolkamp uitgenodigd.

In haar openingswoord wees de voorzitter van de Vrouwenraad, mevr. S. Kamerling, op de aanstaande gemeenteraadsverkiezingen in maart 1994. Wethouder mevr. Aartsen vertelde de dames vervolgens het een en ander over de werkzaamheden van een wethouder. "Voor een wethouder is er veel 'werk aan de winkel'. Een betaalde 'halve baan'. Met de begroting 1994 voor de deur staat alles in het teken van de bezuiniging", aldus mevr. Aartsen. Ook vertelde zij over haar eigen politieke loopbaan die in 1982 met het raadslidmaatschap begon. "In tegenstelling tot rijk en provincie staat de gemeente het dichtst bij de mensen. Wij houden als wethouder spreekuren om voor de bevolking bereikbaar te zijn", aldus mevr. Aartsen.

Mevr. Tolkamp vertelde vervolgens over haar ervaringen als raadslid en hoe zij via de 'schaduwfraktie' van haar partij uiteindelijk in de raad was gekomen. "Wil je het werk als raadslid goed doen, dan moet je daar veel tijd instoppen. Speciaal om alle stukken goed door te nemen", aldus mevr. Tolkamp.

Stukken aangaande de gemeentepolitiek liggen in de bibliotheek overigens ter inzage. Begin 1994 gaat de Vrouwenraad ook een paar commissievergaderingen bezoeken.

Kas Bendjen en KGB Band in „'t Pantoffeltje''

Muzikaal festijn geslaagd

In een uitverkocht 'Pantoffeltje' vond afgelopen zaterdagavond 13 november een bijzonder muzikaal gebeuren plaats, verzorgd door de Vordense formatie Kas Bendjen en de KGB Band uit Lichtenvoorde.

Om negen uur werd het startsein gegeven door een daverend vliegtuiggeraas in rookwolken gehuld betraden de leden van Kas Bendjen het podium. Welbekende nummers als de 'Bakfietsenkearl' en 'De Jantjes' en enkele nieuwe nummers wisselden elkaar af en werden door het publiek met veel enthousiasme ontvangen. Hun optreden werd even onderbroken voor een modeshow met eigen 'creaties' (voor info: zie advertentie eldersin dit blad) gepresenteerd door niemand minder dan Frank Goochemerd.
Na hun afsluiting met het 'Vordens Volkslied' werd de Bühne vrijgemaakt voor de Katholieke Gelegenheids Band. Deze 12 man-en-vrouw sterke formatie is onder andere uitgerust met een blazerssectie en drie zangeressen. Met een prima stukje swingende muziek brachten zij de zaal volop in beweging en zo kon men tot in de kleine uurtjes doorfeesten. Al met al een zeer geslaagde avond.

Cabaretgroep Hoe?Zo! speelt voor 'eigen volk' in De Herberg

Sinds de oprichting ruim drie jaar geleden, heeft de Vordense cabaretgroep Hoe?Zo! al vele optredens verzorgd. Dat dit niet onopgemerkt bleef, blijkt wel uit de diverse optredens die onder andere voor Radio Gelderland zijn verzorgd. De groep zelf ziet het live-optreden vanuit de schouwburg in Lochem ter gelegenheid van de opening van het theaterseizoen, daarbij als een hoogtepunt.

Veel van de optredens vinden plaats in de besloten kring van verenigingen zodat het 'eigen volk' nog nooit een kans heeft gehad om de groep te zien optreden. Daarom zal Hoe?Zo! vrijdagavond 26 november een optreden verzorgen in de grote zaal van De Herberg.
Het is bij Hoe?Zo! allemaal begonnen binnen Jong Gelre. Daar werd door een groep jonge mensen met redelijk succes deelgenomen aan de jaarlijks terugkerende culturele wedstrijden. De groep, bestaande uit Karin en Yvonne Boers, Henriet Fokkink, André en Erik Knoef en Gerrit Regelink, werd daarna door andere instanties gevraagd voor een optreden. Daarom werd besloten om 'voor zichzelf' te beginnen en gaven zij zichzelf de naam Hoe?Zo!
Het programma bestond uit materiaal, liedjes, sketsjes dat was gebruikt voor die culturele wedstrijden. Het programma werd aangevuld met allerlei actuele zaken. Tot de thema's behoorden onder meer milieu, emancipatie en het dialect. In de loop van de tijd zijn delen heirvan vervangen door andere onderwerpen waaronder een uitzending van het programma 'Medisch allerlei'.
Tijdens het optreden zal soms getracht worden de gevoelige snaar bij het publiek te raken. Bijvoorbeeld met het 'Pindalied' en 'Afdeling zuid'. Op een ander moment voert de hilariteit hoogtij zoals bij '06' en 'Hanna van de Slaeger'. Kenmerkend vindt de groep Hoe?Zo! zelf de goede, vaak meerstemmige zang.
Het programma is gedeeltelijk in het Nederlands en ook gedeeltelijk in het dialect. Dit laatste is één van de oorzaken dat de groep niet is doorgebroken tijdens de deelname aan het Camarette Festival. Tijdens het optreden wordt dan ook getoond dat er tijdens deze 'taalstrijd' vaker rake klappen vallen.
Het optreden op vrijdagavond 26 november is voor de groep dus een 'thuiswedstrijd'. Speciaal voor deze gelegenheid is een groot gedeelte van het programma vernieuwd zodat zelfs voor diegenen die al eens een optreden van Hoe?Zo! heeft bijgewoond, het programma toch weer als verrassend zal worden ervaren.
Er zijn voor deze avond nog een klein aantal kaarten te verkrijgen. Deze kunnen telefonisch worden besproken bij Erik Knoef, tel. 05752-2793.

Prijsuitreiking

Afgelopen zaterdag werden bij Visser Mode de prijzen uitgereikt vande etalagewedstrijd. Teuni Derriks uit Eefde en Annebet Olthuis uit Terwolde bleken van de vele deelnemers de beste tellers van het nepgeld in de etalage. Uit handen van de heer Elbrink kregen zij beide een kado overhandigd.

PKV

Het tentoonstellingsseizoen is weer aangebroken, hierbij de uitslagen van vijf shows waar leden van deze vereniging hebben ingezonden.
Intershow Den Bosch: Dwerghoenders: Orpingtonkriel Comb. Dior 2xF2xZG1xG. Konijnen: Nieuwzeelander wit, H. Verstege 1xF5xZG7xG. Rode Nieuwzeelander, G. Lenselink 2xZG 1xG. Hollander, Comb "The Black Stars" 3xZG3xG.
Reggeshow Rijssen: Wyandotte kriel, T. Zevenhoeken 1xZG2xG. Sierduiven: Temesch-burger Schecke J. Pijpers 1xF3xZG3xG. Konijnen: Franse Hangoor, J. Dekkers 1xF2xZG. Rode Nieuwzeelander, H. Gosselink 2xZG1xG. Rex, M.G. Lijftogt 1xZG2xG. Hollander, T. Zevenhoeken 1xZG. Klein Zilver, Comb. Van Heerde 2xZG1xG. Rus, T. Zevenhoeken 1xZG 1xG.
De Eendracht Eefde Gorssel Zutphen: Dwerghoenders, Holl-kriel L. Meijer 1xF2xZG2xG. Shamo-kriel G. Sanders 1xZG1xG. Sierduiven, G. Sanders 4xF2xZG. Konijnen: Franse Hangoor, J. Dekkers 1xZG1xG. Nieuwzeelander wit, G. Van De Heide 1xZG3xG. H. Verstege 3xF1xZG. Rode Nieuwzeelander, H. Gosselink 1xF2xZG2xG. Angora, Comb. 't Wolletje 1xF3xZG1xG. Hollander, Comb. "The Black Stars" 1xF2xZG Klein Zilver, Comb. Van Heerde 1xF"xZG1xG. Peklo Lochem: Grote hoenders, Fries hoen A.J. Dijkstra 1xF5xZG1xG. Tevens had A.J. Dijkstra het mooiste grote hoen van de show. Twents hoen, D.J. Lijftogt 1xZG1xG. Welsumers, H.J. Pardijs 2xZG2xG. Wyandotte, H. Berenpas 1xG. Orpington Comb. Dior 2xZG2xG. Dwerghoenders: Barnevelder H.J. Rietman 1xF2xG. Welsumer, H.J. Rietman 1xZG1xG. Wyandotte, H. Berenpas 2xG. H.J. Rietman 1xG. Brahma, E.G.M. Besselink 1xF3xZG2xG. Orpington, Comb. Dior 2xF7xZG3xG. Sierduiven: H. Berenpas 2xG. H.J. Pardijs 1xF. J. Pijpers 1xF1xZG6xG. Konijnen: Vlaamse reus, G.J. Ten Bokkel 1xF2xZG. A. Dijkstra 1xF5xZG2xG. H.J. Rietman 2xZG5xG. Franse hangoor, J. Dekkers 4xZG2xG. G.D. Kuiper 1xZG2xG. Nieuwzeelander wit, H.J. Rietman 1xF3xZG. W.H. Braakhekke 1xF1xZG3xG. G. Van De Heide 2xZG. Rode Nieuwzeelander, G. Lenselink 1xF2xZG2xG. Rex, M.G. Lijftogt 2xZG3xG. Angora, Comb. 't Wolletje 2xF4xZG3xG. Thrianta, A.J. Dijkstra 1xZG1xG. G.H. Pardijs 5xG. Alaska, H. Pardijs 5xG. Hollander, A.J. Everink 5xZG5xG. Comb. "The Black Stars" 1xF3xZG1xG. H.J. Rietman 1xZG1xG. Klein Zilver, Comb. Van Heerde 2xZG5xG. H.J. Rietman 3xZG. Hulstlander, A.J. Dijkstra 3xF4xZG1xG. Ned. Hangoordwerg, W.H. Braakhekke 2xG. Pool Roodoog, J. Bierhof 2xF3xZG.
B.P.K.V. Borculo: Holl-kriel, L. Meijer 1xF3xZG2xG. Konijnen: Rode Nieuwzeelander, J. Bakering 1xF2xZG. H. Gosselink 3xZG. Angora, Comb. 't Wolletje 1xZGxG. Hollander, A.J. Everink 2xF6xZG.
De eerstvolgende show is de Achterhoekshow in Doetinchem het volgende weekeind.

Winst voor dames Dash/Sorbo

De dames van Dash/Sorbo hebben zaterdagmiddag de uitwedstrijd tegen Tornado uit Geesteren bij Almelo met 2-3 gewonnen. Dash ging overtuigend van start en wist de eerste twee sets met resp. 12-15 en 10-15 te winnen. Het Vordense team dacht toen dat de buit al volledig binnen was. De combinaties vlotten plotsklaps niet meer, waarvan de thuisclub naar hartelust profiteerde. Tornado won achtereenvolgens met 15-17 en 15-11 waardoor de stand op 2-2 kwam. Via een 9-15 setwinst in het ralleypointsysteem lukte het Dash toch nog met 2-3 te winnen. Indien de dames beter bij de les waren gebleven, had het nooit zover mogen komen.
Zaterdag speelt Dash/Sorbo thuis tegen WEVO uit Weerselo.

Dash Heren 1

Het ABN-AMRO herenteam van DASH is weer actief geweest op de donderdagavond. Doelwit deze avond was Wilhelmina 1. Het volleybalspektakel speelde zich af in de Hanzehal. De eerste set was niet eens spannend, Wilhelmina leek geen zin te hebben en werd behoorlijk onder de voet gelopen. Tekenend voor deze set waren lange opslagseries, die soms onderbroken werden door een enkele foute opslag. Het resultaat was dan ook 5-15 in het voordeel van DASH, hetgeen overtuigend genoemd kan worden. DASH dacht al gewonnen te hebben, maar zo gemakkelijk ging dat ook weer niet. Wilhelmina begon ook te volleyballen en eiste, hetzij met een geringe voorsprong (15-13), de tweede set op. De derde set werd door matig overtuigend spel wederom door DASH gewonnen (9-15). Ook de vierde set werd op gelijkerlei wijze als de derde set in het voordeel van DASH beslecht (11-15). Dit resultaat levert weer de nodige punten op en brengt de heren qua punten op hetzelfde niveau als waarop het vorig jaar de competitie beëindigde. Er lijkt dus sprake van opgaande lijn te zijn.

Flash

Flash 1 heeft weer eens flink uitgehaald en de koppositie versterkt. De tegenstander was Rianto 3 uit Zutphen. Dit team staat tweede van onderen met 2 punten uit 4 wedstrijden. Flash speelde goed de partijen uit en ondervond geen problemen. Alles werd dan ook redelijk gemakkelijk gewonnen 8-0. Flash 3 heeft een zwaar weekend achter de rug. Allereerst was Poona 4 de tegenstander in Gaanderen. Nadat men twee punten had behaald, bracht Poona de stand terug tot 2-2. Nadat ook de dubbels werden verdeeld kwam het op de mixed dubbels aan. Deze werden in spannende sets in Vordens voordeel beslist.

Het scoreverloop was op de maandag 8 november bijna identiek. Alleen won men de enkel dit keer wel maar verloren de dames hun partijen. Doetinchem won daarna nog de damesdubbel, maar kon het belangrijke 4e punt niet maken. Flash 3 verstevigde hiermee haar koppositie, mede omdat Doetinchem vlak achter Flash 3 op de ranglijst stond. Flash 4 speelde tegen Pluumke uit Winterswijk. De score liep vlug op naar 7-0 waarna Pluumke nog iets terug deed door de tweede mix te winnen. Een belangrijke stap vooruit voor Flash 4.

Dammen

Dostal Wegenbouw — SH&P TDV Tilburg 10-10

Het eerste damteam van Dostal heeft het tweede gelijke spel in de kompetitie binnen gesleept. De wedstrijd stond vooral in het teken van de gemiste kansen aan beide kanten. Een overwinning voor Dostal had er zeker ingezeten. De eerste remise kwam van Alex Klein. Hij speelde een moderne opening goed tegen en na een grote afwikkeling werd tot remise besloten (1-1). Henk Hoekman maakte een fout in het middenspel en was daar nog zo van onder de indruk dat hij een winnende mogelijkheid die zich enkele zetten later voordeed totaal overzag. Hij kwam daarna nog moeilijk maar redde het punt (2-2). Mike Voskamp profiteerde goed van de kromme opbouw van de linkervleugel van zijn tegenstander en boekte een goede overwinning (4-2). Ben Smeenk kwam verloren te staan, maar na een kombinatie keerden de kansen. De uitslag werd remise (5-3). Tegen KNDB-trainer Nikhila kwam Jankovskaja heel ver, in de tijnood overzag zij de winst en kwam niet verder dan een voordelige remise (6-4). Gerrit Wassink maakte een misrekening en verloor een schijf en later de partij (6-6). Henk Grotenhuis ten Harkel had een prima klassieke stelling, maar toen hij dacht de partij te forceren had hij een finesse over het hoofd gezien. Hij kwam een schijf achter en even later in een kansloos eindspel (6-8). Chris Grevers lapte na de opening zijn wat mindere stand goed op en kwam zelfs nog in het voordeel. Het was onvoldoende voor de winst (7-9). De score werd rechtgetrokken voor Rotislav Letsjinski, die vrijwel vanuit het niets ineens een kansrijke stelling opbouwde. Zijn tegenstander miste het beste spel en Letsjinski kwam in een overmachtseindspel terecht en won (9-9). Tenslotte had Johan Haijtink een kansrijke centrumpositie opebouwd. De tegenstander zette niet op zijn scherpst voort en Haijtink kreeg een uitgelezen kans om de partij in een klap te beslissen. Helaas overag hij die mogelijkheid en kon de tegenstander alsnog remise forceren (10-10).

Eindelijk weer winst Ratti

Ratti heeft de belangrijke wedstrijd tegen Doesburg gewonnen. Dat het niet makkelijk zou worden stond van te voren al vast maar toch had Ratti het geluk deze middag aan haar zijde. De opening was voor Ratti want al na 2 minuten kopte Harm Welleweerd een voorzet van Gerard Waarle net over. De Kranenburgers konden hierna niet doorzetten want de Doesburgse tegenstander nam het initiatief over en vele duels gingen verloren. Vooralsnog leverde dat nog geen gevaar op voor keeper Herbert Rutgers. Het was dan ook uit een schier kansloze positie dat een Doesburgse aanvaller op doel schoot en tot ieders verbazing stond het plotseling 0-1 voor Doesburg. Toen even later Dick Smit moest uitvallen met een knieblessure, was de organisatie bij Ratti lange tijd zoek. In deze periode probeerde Doesburg vooral met afstandschoten de marge te vergroten.

Langzaam wist Ratti onder de Doesburgse druk uit te komen en wat lijn in de aanvalsopbouw te brengen. Dit leidde tot een tweede gemiste kopkans van Harm Welleweerd uit een voorzet van Hans van Kesteren. Dat de ruststand toch nog 1-1 werd was te danken aan Pascal Klootwijk die in een rommelige situatie het hoofd koel hield en de gelijkmaker inkopte. Na rust daalde het niveau en het leek lang op een gelijk spel uit te draaien. Weinig kansen over en weer, totdat Stefan Fleming een vrije trap op fraaie wijze in een doelpunt omzette. Na deze voorsprong kreeg Ratti door dezelfde Stefan Fleming en Jeroen Tolkamp nog kansen om de voorsprong te vergroten maar beiden keren werd er gemist. Na afloop was er niet alleen vreugde om de overwinning maar ook vanwege de blessure van Dick Smit, die achteraf erg meeviel. Door deze overwinning stijgt Ratti 2 plaatsen op de ranglijst en hoopt men eindelijk weer de steigende lijn te pakken te hebben. Komende zaterdag is Avanti uit Twello gastheer en tegenstander van de Kranenburgers.

Vergadering Buurtbusproject Wichmond-Vierakker

Op de jaarlijkse vergadering van het Buurtbusproject werd door voorzitter A. Nijenhuis allen hartelijk welkom geheten en een speciaal welkom aan de chauffeurs die het afgelopen jaar de club zijn komen versterken nl. mevr. Staal en de heren Buunk, Palsenberg, Knol en Tiggelman die zich inmiddels al goed hebben ingeburgerd.

"Als we even terugblikken op het achter ons liggende jaar, dan moeten we constateren dat het niet allemaal rozengeur en maneschijn was. Het aantal passagiers is weer iets teruggelopen. Of dit te maken heeft met wat minder ritten, of met de nieuwe dienstregeling, het kan misschien wel een oorzaak zijn, we weten het niet, maar laten we hopen dat het de komende winter weer wat aantrekt met het aantal passagiers want de buurtbus moet blijven rijden", aldus de voorzitter.
"Verder hebben we dit jaar een periode gehad dat we heel erg krap in de chauffeurs zaten, wat met name kwam doordat er in het voorjaar een drietal chauffeurs vanwege het bereiken van de 70-jarige leeftijd moesten stoppen en een chauffeur om een andere reden is gestopt. Maar we kunnen zeggen dat we met z'n allen er aan hebben meegewerkt om nieuwe chauffeurs bij onze groep te krijgen en niet zonder succes. Ook een dankwoord aan alle chauffeurs die zich toen extra hebben ingezet en zeker niet te vergeten onze coördinator Anny Kettelerij", vervolgde de voorzitter.
Hierna werd officieel afscheid genomen van de scheidende chauffeurs Berenpas, Jansen en Dikken vanwege hun leeftijd en Loman om persoonlijke redenen. Zij werden bijzonder hartelijk bedankt voor de inzet om de buurtbus aan het rijden te houden ondanks dat het niet altijd even leuk was om te rijden. "Met name aan die ritten dat er geen passagiers in de bus zaten maar ze hebben bewezen dat wanneer er wel mensen in de bus zaten het wel leuk was om op deze manier een stuk van hun vrije tijd in te vullen en zich voor de gemeenschap toch erg verdienstelijk te maken".
Zij ontvingen als blijvende herinnering een mini-buurtbusje. Ook werd afscheid genomen van mevr. Bink die vanaf de eerste kilometers dat de bus in Wichmond-Vierakker reed dit project al die tijd een bijzonder warm hart toedroeg. Zij heeft vele jaren het coördinatiewerk gedaan. "Ook in haar tijd zat men wel eens krap in de chauffeurs, maar zij wist altijd wel een chauffeur te strikken voor een extra rit als dit nodig was, hetgeen altijd erg werd gewaardeerd". Zij ontving een gedicht wat op een keurige rol was geschreven. Het werd geschreven in de eerste jaren van het buurtbusproject door oud-chauffeur Messie uit Vierakker en heeft betrekking op de passagiers van de buurtbus.
Aan het slot dankte de heer Berenpas namens de scheidende chauffeurs en sprak de hoop uit dat nog jaren gezegd kan worden: 'daar rijdt de buurtbus' en dat de chauffeurs kunnen zeggen: 'daar fietsen de oud-chauffeurs'.

Bridgeclub BZR

Uitslagen van woensdag 10 november
Groep A
1. Mv Vreeman/Hr Vreeman 62.5%; 2. Mv. den Hartog/Hr Machiels, Hr Groot Bramel/Hr. Wolters 53.6%; 3. Mv. van Burk/Mv Hendriks 50.7%.
Groep B
1. Mv de Jonge/Hr Snel 63.9%; 2. Hr Bergman/Hr Gille, Mv Jaburg/Hr Jaburg 56.4%; 3. Mv Bergman/Hr de Bie 56.0%.
Elke woensdagmiddag in het Dorpscentrum/'t Stampertje; inl. tel. 2830.

RTV

Afgelopen zaterdag vond de 5e G.O.W. veldrijden plaats in Vorden op "Kamphuizen" georganiseerd door de R.T.V. Vierakker-Wichmond. Johan Pardijs had samen met tal van medewerkers gezorgd voor een perfecte organisatie. En ook de koffie met de bekende R.T.V. koek horen daarbij. Er waren weer een groot aantal deelnemers onder hen, ook vele R.T.V.'ers. Bij de veteranen ging de overwinning naar Harrie Eggink die het parcours kent als z'n broekzak. Bij de Amateurs B ging Rudie Peters met de bloemen naar huis. Dit zelfde geldt voor Edwin Maalderink die won bij de junioren. Bij de Amateurs A won oud R.T.V.'er Hans Nieuwenhuis. Peter Makkink werd hier namens de R.T.V. zesde.
Het was een geslaagde zaterdag met sportief gezien heel goede resultaten van de R.T.V. boys.
Verdere uitslagen Veldrit Vorden:
Amateurs C Antoon Peters 9e.
Veteranen Geert Eskes 15e.
Amateurs B Eddy Heuvelink 3e, Ben Peters 4e.

WIJ WILLEN GRAAG UW SCHILDER- OF BEHANGWERK VOOR UW WONING VERZORGEN.

BEL ONS VOOR EEN CONCURRERENDE PRIJSOPGAVE.
WIJ STAAN GARANT VOOR GOEDE KWALITEIT.

schildersbedrijf
VAN DER WAL BV
7250 AA VORDEN – Postbus 37 – Het Hoge 3

Leo Westerhof: Telefoon 1208 b.g.g. 2039

ONDERHOUD FABRIEKSINSTALLATIES

Vakkundig onderhoud is de basis voor een goed funktioneren van alle machines en apparatuur. Het verhoogt het rendement en dient de veiligheid. Onze monteurs zijn gespecialiseerd in het onderhouden en inspekteren van fabrieksmachines. Degelijk vakwerk, ervaring en een goede kennis van zaken zorgen ervoor dat de zaak gesmeerd blijft lopen.

INSTALLATIEBEDRIJF
G.J.OLDENHAVE
■ Baakseweg 11 WICHMOND 05754 - 1755 ■ Laarstraat 61 ZUTPHEN 05750 - 18383
■ Haaksbergseweg 21 EIBERGEN 05454 - 76026

SQUASH CENTRUM VORDEN

Squash Centrum VORDEN

5 SQUASHBANEN
Instructeurs aanwezig de gehele dag
Sportschoenen met witte zolen s.v.p.
Rackets te huur/te koop in het centrum.

BON BON
Bij inlevering van deze bon **een half uur GRATIS SQUASH voor 2 personen.**
Geldig op vrijdagavond of dinsdagochtend 1993.
BON BON

Overweg 18
7251 JS Vorden
Tel. 05752-1844

Zojuist verschenen:
de Voorkeur Wijzer!

GRATIS ●◆●◆● Een bijzonder magazine boordevol informatie en ideeën waar u woonwijzer van wordt! 24 pagina's in kleur met de nieuwste collectiebeelden, tips, trends en interessante artikelen. Een exclusieve uitgave van Voorkeur. Gratis verkrijgbaar in onze zaak!

LUBBERS WOONWINKEL
Raadhuisstraat 45 Hengelo Gld Telefoon (05753) 1286

WAT DENKT [ ] U HIER VAN?

OPEL CORSA				
12S LS 3-drs.	rood	97.000 km	2-1986	8.250,-
OPEL KADETT				
16S Luxe 3-drs.	bruin	158.000 km	4-1982	3.950,-
12S LS 3-drs.	blauw	46.000 km	5-1985	7.900,-
12S LS 3-drs.	wit	173.000 km	9-1985	6.900,-
12S LS 3-drs.	wit	152.000 km	4-1986	9.750,-
13N Club 3-drs.	wit	70.000 km	1-1987	11.250,-
12S LS 5-drs.	blauw	149.000 km	3-1987	11.900,-
13N Limited 3-drs.	blauw	129.000 km	1-1987	11.900,-
16D LS 3-drs.	rood	139.000 km	1-1987	12.900,-
13N LS 5-drs.	rood	57.000 km	3-1988	14.900,-
16D Club 3-drs.	zwart	115.000 km	7-1988	14.900,-
17D Luxe 5-drs.	rood	199.000 km	5-1989	14.900,-
OPEL VECTRA				
16i GL 5-drs.	blauw	102.000 km	1-1990	22.300,-
18i GL 4-drs.	blauw	170.000 km	1-1992	23.200,-
OPEL OMEGA				
20i stationcar 5-drs.	rood	123.000 km	2-1991	27.500,-
DIVERSE MERKEN				
Ford Escort 1300 Laser 3-drs.	beige	132.000 km	1-1985	6.300,-
Ford Escort 1100 Laser 3-drs.	beige	139.000 km	2-1986	7.750,-
Subaru Justy 1200 4x4 3-drs.	rood	79.000 km	1-1988	9.250,-
Volvo 340 1700 DL 3-drs.	grijs	90.000 km	4-1986	9.250,-
VW Polo 1300i coupé 3-drs.	wit	29.000 km	6-1990	16.750,-

Bezoek voor nog meer keus ons OK inruilwagenpark
VAN DER KOOI OFF. OPEL-GM DEALER
TRAMSTRAAT 13-31 – LOCHEM – TEL. 05730-52555

Z & PC VORDEN '64
organiseert wederom haar
IJSTAARTEN-AKTIE
in de week van
22 t/m 27 november

SKI
verhuur
verkoop
onderhoud
Tevens verhuren wij sneeuwkettingen.
SPORTSHOP LOCHEM
Zutphenseweg 2, Lochem. 05730-54189

DANCING DISCOTHEKEN
DE WOAGE
DISCO HALLE
ZATERDAG 20 NOV.
SKYLINER
KEN IE DIE ZAAL
DUO DUIN
ZATERDAG 27 NOV.
ROWWEN HÈZE & MELLOW
VRIJDAG v.a 20.30 uur
DANCE PARTY
IEDERE ZATERDAG DISCOVERVOER
VOOR MEER INFO: TEL. 08343-1232
BUS 5
21.20 u. WARNSVELD - winkelcentrum
21.30 u. VORDEN - N.H.-kerk
21.40 u. RUURLO - kerkplein
21.50 u. VELDHOEK - Wentink
BUS 2
21.20 u. HENGELO - sporthal/Vezo
21.35 u. VELSWIJK - postkantoor
BUS 4
21.15 u. TOLDIJK - De Bremer
21.20 u. STEENDEREN - postkantoor
21.25 u. BAAK - bushalte
21.30 u. WICHMOND - café Krijt
21.35 u. KEYENBORG - R.K.-kerk

(advertentie aangeboden door Drukkerij Weevers)

WE KUNNEN HET RODE KRUIS GEEN MINUUT MISSEN.

Hulp vlak bij huis.
Ze heeft niemand meer. De vrijwilligers van het Rode Kruis zijn haar leven geworden. Onmisbare stille hulp, waar tienduizenden alleenstaanden week-in-week-uit naar uitzien, vult het Rode Kruis "vanzelfsprekend" in.

Hulp ver over de grens.
Dagelijks ziet u ze op TV.
De Rode Kruis hulpverleners aan de frontlinies. Wat u niet ziet is, dat vaak alléén het Rode Kruis als onafhankelijke organisatie achter die frontlinies kan komen. Een laatste hoop voor mensen voor wie het leven verloren lijkt.

DANKZIJ U KAN DIT WERK DOORGAAN. HELP HET RODE KRUIS HELPEN.
GEEF.

Een leven gered.
Bloedtransfusie... niet de gewoonste zaak van de wereld. We waren dat bijna vergeten. Bloedtransfusie redt dagelijks vele mensenlevens. Dankzij Rode Kruis-bloeddonoren. Dankzij de organisatie van het Rode Kruis.

Het Nederlandse Rode Kruis

LID WORDEN VAN HET RODE KRUIS?

Maak dan een door u zelf te bepalen bedrag over op giro 5125
t.n.v. Het Nederlandse Rode Kruis, Den Haag

ALLES VOOR UW AUTO
Automaterialen VERHEY
Handelsweg 4 — Vorden — Tel. 05752-3228

THEO TERWEL
AUTOSCHADESPECIALIST
Burg. Galleestraat 67, 7251 EA Vorden. Telefoon 05752-2532
FOCWA NEDERLANDSE VERENIGING VAN ONDERNEMERS IN HET CAROSSERIEBEDRIJF

UITGAANSCENTRUM
CITY-LIDO
GROENLO
KERKSTRAAT 6 TELEFOON 05440-61308
ZATERDAG 20 NOVEMBER
BALANCE
LIDO-BAR:
DUO LIMOUSINE
ZONDAG 21 NOVEMBER
P.P.M. BAND
BUSINFO TEL.: 05440-64145
TOEGANG ONDER VOORBEHOUD

KUSSENS

Synthetisch kussen met hollow fiber vulling en katoenen tijk, anti-allergisch.
Van 29,95
nu 2 voor 39,=

Synthetisch stevig gevuld kussen, anti-allergisch met katoenen tijk.
Van 39,50
nu 2 voor 59,=

Synthetisch kussen gevuld met 'Luxorel' en een katoenen tijk, anti-allergisch, goed wasbaar en bij te vullen.
Van 79,= voor 69,=
nu 2 voor 99,=

Eendeveren kussen van 49,= voor 39,=
nu 2 voor 69,=

Eendeveren kussen, stevig en veerkrachtig van 59,=
nu 2 voor 99,=

Halfdons kussen (dons en veertjes), heerlijk zacht en veer krachtig.
van 119,= **nu 59,=**

Kussen 30% dons van 149,=
nu 99,=

Kussen 65% dons van 209,=
nu 129,=

Kussen 90% dons van 249,=
nu 169,=

Tevens grote kollektie donskussens en neksteun-kussens!

SLAAPZAKKEN

± 100 SLaapzakken met synthetische vulling en katoenen tijk. Vele maten en dessins.

1/2 prijs

KEUKENGOED

Keukensets van 15,95 **nu 7,95**
van 19,95 nu 9,95

Theedoeken 6 stuks van 39,95 **nu 19,95**

Vaatdoeken **nu 4 voor 10,=**

Restanten keuken kado-artikelen **1/2 prijs**

Kollektie keukengoed **20% korting**

DUIZENDEN DEKBED OVERTREKKEN

O.a. de merken; CINDERELLA, ARIADNE, DORMA, DAMAI, BORAS en BEDDING HOUSE.

Groot aantal voor de halve prijs

1 persoons
vanaf 29,=

1 persoons kinderdessins
vanaf 29,=

1 persoons extra lang
vanaf 39,=

2 persoons
vanaf 49,=

lits-jumeaux
vanaf 59,=

HOESLAKENS

CINDERELLA HOESLAKENS
gekleurd in alle maten
20% korting

HOESLAKENS
Badstof stretch
1 pers. van 24,95 **nu 19,95**
2 pers. van 34,95 **nu 29,95**
litsjum. van 44,95 **nu 39,95**

HOESLAKENS
100% katoen yersey
1 pers. van 35,- **nu 19,95**
2 pers. van 49,50 **nu 29,=**
160/200 van 52,50 **nu 35,=**
180/200 van 65,- **nu 45,=**

DORMA HOESLAKENS
Gedessineerd 90/200, 140/200, 180/200
van 69,= **nu 19,95**

STRETCH MOLTON HOESLAKENS
1 pers. van 32,50 **nu 24,95**
2 pers. van 42,50 **nu 34,95**
litsjum. van 49,50 **nu 39,95**

VERBOUWINGS-OPRUIMING

Voordat onze wensen in vervulling kunnen gaan, zoals meer ruimte, een betere presentatie en een groter assortiment, moeten we eerst flink 'uitpakken'. Alles moet er uit. En daar willen we u bij laten helpen. Niet voor niets uiteraard. We hebben onze prijzen alvast drastisch gesloopt. Kortingen.... nee beter gezegd **super lage prijzen** op slaapkamers,ledikanten, matrassen, dekbedden, etc. etc. Dus als u 'uitgeslapen' bent komt u nú naar de Bedshop!

DEKBEDDEN

Dit betreft allemaal dekbedden in onze aanvangs-prijsklasse

SYNTHETISCHE DEKBEDDEN:

met katoenen tijk
1 persoons 140/200 van 79,= **nu 59,-**
2 persoons 200/200 van 149,= **nu 99,=**
lits jumeaux 240/200 van 179,= **nu 119,=**
Ook leverbaar in extra lang
(zowel 1-persoons als lits jumeaux)

Synthetisch 4 seizoenen dekbed met katoenen tijk
1 persoons 140/200 van 199,= **nu 119,-**
2 persoons 200/200 van 349,= **nu 179,=**
lits jumeaux 240/200 van 399,= **nu 219,=**
Ook leverbaar in extra lang
(zowel 1-persoons als lits jumeaux)

WOLLEN DEKBEDDEN:

100% zuiver scheerwollen vulling
100% katoenen tijk
1 persoons 140/200 **vanaf 119,-**
2 persoons 200/200 **vanaf 199,=**
lits jumeaux 240/200 **vanaf 239,=**
Ook leverbaar in extra lang
(zowel 1-persoons als lits jumeaux)

Wollen 4 seizoenen dekbed met een vulling van 100% scheerwol en een 100% katoenen tijk
1 persoons van 289,= **voor 199,-**
2 persoons van 449,= **voor 299,=**
lits jumeaux van 549,= **voor 399,=**
Ook leverbaar in extra lang
(zowel 1-persoons als lits jumeaux)

DONZEN DEKBEDDEN

Vulling 70% eendedons en 30% eende-veertjes, carré gestikt. Alleen 1 persoons.
1 persoons van 239,= **nu 149,-**

Donzen dekbed met een vulling van 90% ganzedons en 10% kleine veertjes. In carré stiksel
1 persoons 140/200 van 399,= **nu 249,-**
2 persoons 200/200 van 619,= **nu 399,=**
lits jumeaux 240/200 van 719,= **nu 499,=**
Ook leverbaar in extra lang(zowel 1-persoons als lits jumeaux, resp. 140/220 en 240/220)

Donzen 4-seizoenen dekbed waarvan de ene helft met een vulling van 90% ganzedons en de andere helft met een vulling van 65% ganzedons.
In carré stiksel. 5 jaar garantie.
1 persoons 140/200 van 599,= **nu 399,-**
2 persoons 200/200 van 849,= **nu 599,=**
lits jumeaux 240/200 van 1150,= **nu 799,=**

BADGOED

Katoenen badmatten
55 x 90 cm. Van 42,95 **nu 29,95**
60 x 110 cm. Van 52,95 **nu 39,95**
70 x 140 cm. Van 79.95 **nu 65,=**
toiletmat. Van 29,95 **nu 19,95**

Grote partij baddoeken van "Egeria", zware kwaliteit in vele effen kleuren
baddoek 60/110 van 29.95 **nu 15,95**
gedessineerd 60/110 van 29,95 **nu 19,95**

Effen badgoed "Prestige" in 12 kleuren.
baddoek 60/110
van 19,95 **nu 2 voor 25,=**
washand van 4,95 **nu 2,95**
gastendoek van 7,95 **nu 4,95**
badlaken 100/160 van 49,95 **nu 29,=**

Badgoed "Ranger" in een super kwaliteit.
baddoek 55/100 van 19,95 **nu 13,95**
baddoek 70/130 van 29,95 **nu 19,95**
washand van 5,95 **nu 3,95**
gastendoek van 12,95 **nu 8,95**
badlaken 90/180 van 59,95 **nu 39,95**

Badgoed in een originele uitvoering en van een hele mooie kwaliteit: "Color & Co."
In 3 kleuren en 3 dessins
baddoek van 19,95 **nu 12,95**
washand van 4,95 **nu 2,50**
gastendoek van 9,95 **nu 5,95**
badlaken van 59,95 **nu 39,=**

Badjassen van mooie kwaliteit badstof met applicatie in meerdere kleuren van 139,=
nu 69,=
± 400 Kinderbadjassen van mooie badstofkwaliteit van 2 tot 12 jaar in vele kleuren.
van 69,= **nu 24,95**

TAFEL-GOED

Effen tafelgoed voor rechthoekige en ovale tafels
Halve prijs

Gedessineerd tafelgoed
10-50% korting

SLAAPCOMFORT
Bedshop
Nieuwstad 44-48
Zutphen
05750-12816

SINT NIKOLAAS KRANT

1993

WEEKBLAD

CONTACT

UITGAVE: DRUKKERIJ WEEVERS B.V. – NIEUWSTAD 30A – VORDEN – POSTBUS 22 – TELEFOON 05752-1010

Sint Nikolaas en Zwarte Pieten

Namens alle Vordenaren heten wij U van harte welkom in ons mooie vernieuwde dorp. We zijn blij dat U zaterdag 20 november weer naar Vorden komt. We verwelkomen U graag op het station.
U hebt ons laten weten omstreeks 13.15 uur te arriveren. Wij halen U dan op met muziek en maken met U een rondtocht per koets door Vorden.
Dit echte Oud-Hollandse kinderfeest willen wij voor geen goud missen.
Daarom doet de Vordense Ondernemers Vereniging er alles aan deze Sint Nikolaastijd zo gezellig èn sfeervol mogelijk te maken.
Denkt U maar aan onze Sint Nikolaasaktie met f 10.000,- aan prijzen. Vanaf donderdag 18 november tot en met zaterdag 4 december ontvangt U weer de bekende Sint Nikolaasbonnen. Met 5 bonnen op een plakvel dingt U mee naar één van de 235 vlees- of verrassingspakketten.
Wat wij nog meer doen in deze Sint Nikolaastijd.
Wij hebben 3 koopavonden ingepland, zodat U ook 's avonds Uw aankopen kunt doen in onze mooie uitgestalde, feestelijk aangekleedde en verlichte winkels.
Muziek in de winkelstraten en een gezellige Sint Nikolaasdrukte is voor Vorden een traditie geworden, waar wij allemaal plezier aan beleven. Dat willen we graag zo houden.
Zaterdagmiddag 3 december onze Zwarte Pieten optocht met muziek en lampions.
Voor U maar ook voor de Zwarte Pietjes is het bijzonder leuk wanneer er veel belangstelling is.
Wij wensen U, Sint Nikolaas en Zwarte Pieten, een fijn verblijf toe in ons mooie vernieuwde dorp.
De Vordense Ondernemers Vereniging wenst alle Vordenaren een fijne en gezellige Sint Nikolaastijd toe en een plezierige pakjesavond.

Voorzitter Vordense Ondernemers Vereniging,
Henny Sueters-Sessink.

Vorden heeft voor Sinterklaas
vele, vele kadootjes.

De Sint Nikolaas-intocht vol verrassingen!

Speciaal voor de schoolgaande jeugd.

Dit jaar zal er tijdens de route door het dorp één stopplaats zijn, waar Sint Nikolaas verrassingen uitdeelt.
Wij vertellen alleen niet waar maar... om een surprise te krijgen moeten jullie wel meelopen met Sint Nikolaas.

Sinterklaaspuzzel met spreuk

Nadat u het grote diagram hebt opgelost, kunt u de spreuk onder de puzzel vinden, door de gevraagde letters uit het grote diagram over te brengen naar het kleine diagram.

HORIZONTAAL: **1** buidel; **3** familielid; **4** mantel; **10** bevestiging; **12** speelgoed; **15** waarnemend; **16** reeds; **17** herrie; **20** planeet; **21** goedheiligman; **24** lidw.; **26** aansporing; **27** strijdperk; **29** loven; **31** een beetje; **33** voorz.; **35** zonnegod; **37** omroep; **38** groente; **39** mnl. dier; **41** rustig; **43** via; **44** slede; **45** bosplek; **47** gedeelte; **48** familielid; **50** roep; **52** dompeling; **53** Eng. bier; **55** vlak; **56** insekteneter; **57** Europeaan; **59** makker; **61** gang; **63** volmaakt; **65** pers. vnw.; **67** nieuw; **69** sjouwen; **72** bergplaats; **74** bijwoord; **75** voorz.; **76** nachtvogel; **78** noot; **80** in orde; **81** pers. vnw.; **82** persbureau; **84** bevel; **86** beroep; **87** door water omgeven land; **89** Centraal Station; **90** trek; **91** familielid; **93** kloosterlinge; **95** een zekere; **97** verwonding; **98** interest; **100** zangstuk; **102** kortschrift; **104** kaartterm; **107** bevel; **108** tegenwoordig; **109** titel; **111** kloosterhoofd; **113** motorfiets; **115** beschut; **116** aankoopbewijs; **118** vr. maat; **119** vr. maat; **121** telw.; **122** watervogel; **124** vrag. vnw.; **125** rijwiel; **127** volwassen; **129** koraaleiland; **130** echtgenoot; **131** pl. in N.-Holland; **136** een keer; **140** loot; **141** keukengerei; **144** pl. in Z.-Jemen; **147** lidw.; **148** Ned. Kampioenschap; **149** dieregeluid; **150** vrijgevig; **151** familielid; **152** percent; **155** pers. vnw.; **156** boom; **157** boerderijgrond; **160** inbraak; **162** in de mond; **164** vederbos; **166** merkteken; **169** groet; **172** berg op Kreta; **173** dagdeel; **174** roe; **177** mop; **178** inhoudsmaat; **179** breukdeel; **183** bloem; **186** godsdienst; **188** afgelegen; **189** onroerend goed; **190** onmeetbaar getal; **192** voorz.; **193** mat; **195** voor de middag; **197** hetzelfde; **199** pers. vnw.; **200** beroep; **203** voorz.; **206** branche; **208** bakkes; **211** heidemeertje; **212** ongevuld; **214** web; **216** strik; **217** banier; **218** medicijn; **220** verbinding; **222** bladader; **224** voorbeeld; **226** stuk hout; **228** hoen; **230** aankomend; **231** vaartuig; **233** wijnsoort; **235** rolsteen; **236** zilt; **237** bar; **239** neergeslagen; **240** bijna; **242** Eur. land; **244** bloedvat; **245** lekkernij; **246** reeks; **248** de oudere; **249** vaartuig; **250** scheel; **253** plaats; **254** namelijk; **255** het Rom. rijk; **256** sportart.; **257** bovenbeen; **258** snorren; **259** lekkernij; **260** lof.

VERTIKAAL: **1** donker; **2** ten bedrage van; **3** vleugel; **5** voorz.; **6** uitroep; **7** voedsel; **8** editie; **9** koor; **11** slang; **13** herkauwer; **14** rijdier; **16** woonboot; **17** vogel; **18** rangtelw.; **19** stap; **21** leunstok; **22** godsdienst; **23** tegenover; **25** voordat; **28** numero; **30** vogelprodukt; **32** maanstand; **34** niet parkeren; **36** vogel; **38** staak; **39** speelgoed; **40** zwerfblok; **42** Ned. rivier; **44** paling; **46** sprookjesfig.; **47** hoog gebouw; **48** zoogdier; **49** snelle loop; **51** sappig; **52** betovering; **54** pl. op de Veluwe; **55** per adres; **56** met name; **58** noot; **60** voorz.; **61** afsluiting; **62** koper; **64** hevig; **65** grootvader; **66** tandeloos zoogdier; **68** grootmoeder; **70** visje; **71** bisschopsmuts; **73** pl. in Overijssel; **75** oosterlengte; **76** bijb. plaats; **77** Frans lidw.; **79** voorz.; **81** honingdrank; **83** bijvoorbeeld; **85** in het jaar; **86** weersgesteldheid; **88** wintermaand; **89** munt; **90** voegw.; **92** albinobunzing; **94** bijbeldeel; **96** achter; **97** parvenu; **99** vr. koningin; **101** bid; **103** techn. school; **105** elektr. traktie; **106** materie; **108** niks; **110** gard; **112** jongensnaam; **114** oplosmiddel; **115** laatstleden; **117** de onbekende; **118** plezier; **120** water in Friesl.; **121** bloem; **123** dagvaarden; **124** voermansroep; **126** buidel; **128** insekt; **131** leeg; **132** visgerei; **133** heilige; **134** muzikant; **135** neerslag; **137** aarzeling; **138** boom; **139** geslacht; **142** aan boord; **143** berekening; **145** bijgevolg; **146** oude maat; **152** poste restante; **153** kledingstuk; **154** bep. hoeveelheid; **157** hoog aanzien; **158** stand; **159** noot; **161** gat; **162** kleur; **163** land in Afrika; **165** hetzelfde; **167** wintervoertuig; **168** gevat; **170** groet; **171** pers. vnw.; **175** ad vocem; **176** vertraging; **178** gezet; **180** militair; **181** loopvogel; **182** eerw. heer; **183** klaar; **184** vernis; **185** emeritus; **187** kaak; **190** kookgerei; **191** grondsoort; **194** riv. in Rusl.; **196** gezonken schip; **198** wenk; **200** vruchtje; **201** inhoudsmaat; **202** strook; **204** titel; **205** mak; **206** kruik; **207** verbrandingsrest; **208** ongel; **209** niet even; **210** boom; **211** beroep; **213** pl. in N.-Holland; **215** kans; **216** steensoort; **217** water; **219** gevangenis; **220** schoeisel; **221** bouwmateriaal; **223** koel; **225** beddegoed; **226** opening; **227** metaallegering; **229** huidopening; **231** kledingstuk; **232** briefaanhef; **234** telegraaf restante; **236** buiten dienst; **237** plus; **238** haarverzorgingsmiddel; **241** te koop; **243** ivoor; **244** Noorse godheid; **245** selenium; **247** merkteken; **251** onzes inziens; **252** de onbekende; **255** regeringsreglement.

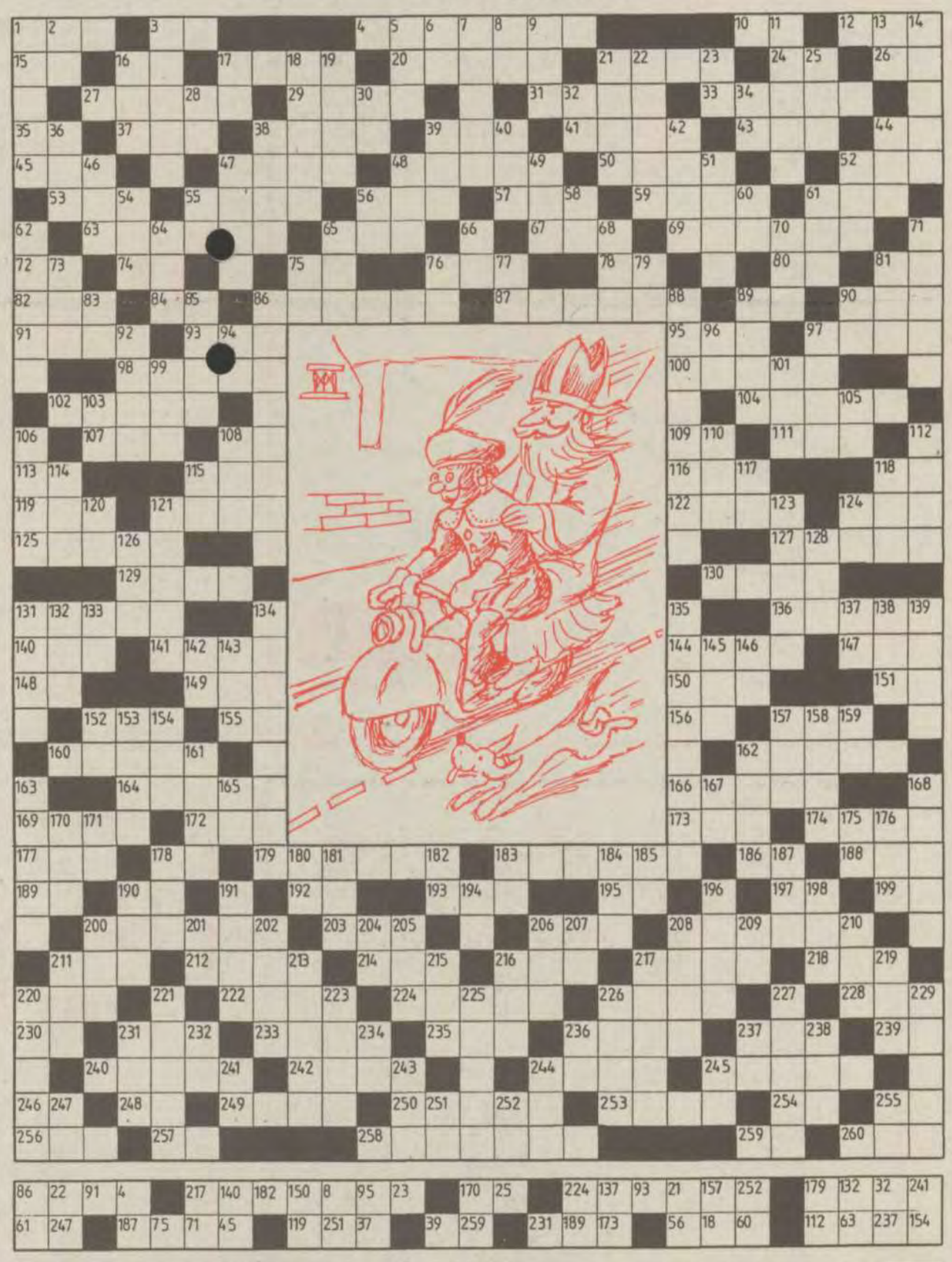

86	22	91	4			217	140	182	150	8	95	23		170	25		224	137	93	21	157	252		179	132	32	241
61	247		187	75	71	45		119	251	37		39	259		231	189	173		56	18	60		112	63	237	154	

U kunt de opgeloste puzzel inleveren of insturen voor 4 december 1993 bij de volgende adressen:

Schildersbedrijf Boerstoel, Dorpsstraat 9
Fa. Sueters, Dorpsstraat 15
Tuunte, Raadhuisstraat 2
Fa. Barendsen, Kerkstraat 1
Rabobank, Zutphenseweg 26
Fashion Corner, Zutphenseweg 8

VEEL SUCCES!

Naam: _____

Adres: _____

Woonplaats: _____

Oplossing:

_____

_____

_____

Zutphenseweg de winkelstraat voor

KOOPAVONDEN Vorden

VOOR UW SINT NIKOLAAS-AANKOPEN:

Woensdag 1 december Donderdag 2 december Vrijdag 3 december

Zaterdag 4 december
16.00 uur
sluitingstijd.

Ook voor Sint Nikolaas!

Zutphenseweg 8
Vorden
Markt 21
Zelhem

Enkele wenken voor sportieve geschenken.

Echte jagerskijkers met hard gecoate lenzen

Bodywarmers, truien, vesten en spencers.
Mantels en jassen van echt loden.

Ruime keus in **boeken**
voor de jacht-, schiet- en hondesport.

Engelse wax-jassen
merken Barbour, Beaver, W.I.C.
100% wind- en waterdicht

Kristal- en aardewerk serviesgoed
met jachtmotieven

Wapen- en sporthandel

Martens
steeds doeltreffend!

Zutphenseweg 9 – Vorden – Tel. 05752-1272

Sint en Piet gaan in galop, met een zak vol cadeautjes van Helmink achterop. Want voor meubel en gordijn moet je bij de fa. Helmink zijn.

HANDDOEKEN
LAKENSETS
SPREIEN
TAFELKLEDEN
SIERKUSSENS
DEKBEDDEN
OVERTREKKEN
FLANELLEN LAKENS
SPIEGELS
POEFS
MIMISETS
SCHILDERIJEN
LECTUURBAKKEN
SCHEMERLAMPEN
LAKENS EN SLOPEN
DEKENS
ECT. ECT.

HELMINK meubelen
VORDEN / TEL. 05752-1514
ZUTPHENSEWEG 24
EIBERGEN / TEL. 05454-74190
J.W. HAGEMANSTRAAT 3

HELMINK MAAKT HET MOOIER BIJ U THUIS

Kaasspeciaalzaak „Le Chateau"

Elly Teeuwen
Zutphenseweg 1A – Vorden – Tel. 3773

Bij 'Le Chateau' vindt U het juiste Sinterklaas-cadeau.

O.A. **zelfgemaakte KAASLETTERS**
KAASPLATEAUS
met diverse soorten kaas
KOKERS
gevuld met noten of pepernoten

OOK: **MARSEPEIN**
CHOC-FIGUREN
echte AMANDELSPIJSBLOKKEN
voor in de keuken

Voor het heerlijk avondje
5 december **BISSCHOPWIJN.**

De Nederlandse Lever Darm Stichting

MET UW HULP KRIJGT ELSJE GEEN LEVENSLANG

Giro 2737 Bank 70.70.70.538

De Nederlandse Lever Darm Stichting
Postbus 25, 3620 AA Breukelen Tel. 03462-64946

GEEF OM KINDEREN MET SPIJSVERTERINGSZIEKTEN

Voor uw gezellige avond

verzorgen wij graag
uw gourmet- of
fondue-schotel.

K

Natuurlijk voor het gezellige avondje ruime keus uit diverse

paté's en salades

Als hartige hap hebben wij natuurlijk weer die overheerlijke **gehakt letter of gehakt staaf**

slagerij vlogman

Zutphenseweg 16 – Vorden – Tel. 05752-1321

---

een echte delicatesse en dat proef je !

Dagelijks vers uit eigen bakkerij.
Heerlijke letters, staven en gevulde speculaas.
Bereid van echte roomboter, zuivere amandelspijs en verse amandelen.

Echte Bakker VAN ASSELT

ZUTPHENSEWEG 18
VORDEN - TEL.1384

We naderen weer de jaarlijkse feestdagen.
Voor ieder een genot, en een kans om goede smaak te tonen.

FEESTDAGEN IN STIJL

Kleding behoort uiteraard tot de feest stemming! Zowel comfortabele als uitgaanskleding zijn bij ons in de collectie opgenomen en maken deel uit van dit gemoedelijke jaargetij. Een jaargetij waarbij iedereen z'n beste beentje voor zal zetten!

lammers
DAMESMODE

Vorden Zutphenseweg 29 Tel. 05752-1971
Winterswijk Misterstraat 76 Tel. 05430-13980
Doetinchem Dr Huber Noodtstraat 14 Tel. 08340-60416

Hoe werkt de Sint Nikolaas-aktie?

Vanaf donderdag 18 november tot en met zaterdag 4 december ontvangt u bij alle deelnemende winkeliers (herkenbaar aan de raambiljetten) voor elke f 5,– die u besteedt een Sint Nikolaas-zegel.

Vijf van deze zegels dient u op een deelnemerskaart te plakken en deze van uw naam en adres te voorzien. Als u de kaart daarna in de daarvoor bestemde bus bij Schoenenzaak Giesen of fa. Krijt (Dorpsstraat 10, Wichmond) deponeert, loot u de volgende trekking(en) mee naar één van de prijzen, die de Vordense Winkeliersvereniging beschikbaar heeft gesteld.

Mocht u de eerste of volgende trekkingen geen prijs hebben, niet getreurd, want uw kaart doet ook de volgende trekking(en) weer mee. Vroeg kopen is in dit geval belangrijk, want dan hebt u viermaal kans op een prijs en vooral in het begin zijn er natuurlijk veel minder kaarten, waardoor u meer kans hebt om te winnen.

Vraag om zegels want ze kunnen u verrassen. Alle leden winkeliers (zie de raambiljetten) doen mee en geven u graag een gratis zegel.

De te winnen prijzen

60 vleespakketten t.w.v. f 50,–

175 verrassings-pakketten t.w.v. f 40,–

TOTAAL
F 10.000,–

al uw inkopen voor de St. Nicolaas

De zaak voor iedere doe-het-zelver

Knap t'Op DOE HET ZELF

BARENDSEN

Zutphenseweg 15 – Vorden – Telefoon 05752-1261

Kado's voor mannen,

zegt Piet, zijn te vinden bij de hobbywinkel van Barendsen in Vorden. Daar zijn wel 1001 artikelen om mannen mee te verrassen... gereedschap... knutselspul etc.

En als u iets zoekt voor dames:

ook maar liefst 1001 ideeën om 't huis mooier of het huishouden praktischer te maken. Een wandeling door beide zaken is een bron van ideeën voor geschenken.

Luxe-huishoudelijke artikelen
Speciale serviezenafdeling

BARENDSEN GESCHENKEN

Kerkstraat 1 – Vorden – Telefoon 05752-1742

BARENDSEN
de winkels met de 2002 kado-ideeën

Drogisterij - Parfumerie

Fam. J. TEN KATE

Zutphenseweg 2 - Vorden - Tel. 2219

't Heerlijke avondje komt,
't avondje van St. Nicolaas.

Daarom:

in uw D.A.-speciaalzaak vele geschenken en leuk verpakt

Zie ook voor gezellige surprises en buitenkansjes onze D.A.-speciale Sint Nicolaaskrant.

Sint en Piet kijken hun ogen uit, drukken hun neus bij 'Demi Byou' tegen de winkelruit.

Wat een sortering, wat een assortiment.

Groot en klein worden hier door Sint en Piet verwend.

o.a.: **haarmode, oorbellen, colliers, kettingen, broches, zilveren** en **vergulde sieraden, feestelijke beenbekleding, leggings, dasspelden, manchetknopen, ceintuurs** etc. etc. etc.
Nu ook mode!

Zutphenseweg 8 - Vorden - Tel. 3785

Zet je schoen op tijd.

PRISMA

Precies, Prisma.

juwelier siemerink opticiën

Zutphenseweg 5
VORDEN
Telefoon 1505

zon in de schoor-steen

Maak een Sint Nicolaas-pakje voor een zieke!

AUTO

Voor: verkoop, Onderhoud, Reparatie van alle merken.

DEALER: PEUGEOT TALBOT

Mobil tankstation

RIJWIEL

Voor: Verkoop Onderhoud, Reparatie Verhuur: fietsen/tandem

DEALER: GAZELLE UNION BATAVUS/FONGERS

TAXI

Voor: Particulier Ziekenfondsen Verzekeraars-hulpdienst Groepsvervoer Taxi vergoeding GAK Trouwerijen Begravenissen

Auto-Rijwiel en Taxibedrijf

v/h TRAGTER

Eig. A. Klein Brinke. Zutphenseweg 85. Telefoon 05752-1256 of 3572.

Een volledig verzorgde zomer- of wintervakantie, boekt U bij Uw eigen Rabobank

Rabobank
Aangenaam

Rabobank reizen

CONTACT een goed en graag gelezen blad

Kerstkaarten

Drukkerij WEEVERS

Postbus 22 7250 AA Vorden
Telefoon 05752-1010

Opnieuw weer een lampionoptocht voor jeugdige Pieten

Voor de Vordense kinderen tot 12 jaar

Op zaterdag 4 december wordt er een lampionoptocht georganiseerd voor kinderen tot 12 jaar, die zich verkleed en geschminkt hebben als Zwarte Piet. Voor de leukst verklede Pieten worden prijzen beschikbaar gesteld, terwijl elke deelnemer ook nog een verrassing ontvangt.
Na de beoordeling en uitreiking van lampions wordt er een rondtocht gelopen door het dorp onder leiding van Concordia.
Ouders zijn natuurlijk van harte welkom en mogen ook meelopen. Laat eens zien wat jullie er van maken en dan maken wij er met elkaar een gezellig feest van.

Verzamelen

Op het schoolplein achter de O.L.S., Kerkstraat, waar dan de jurering plaatsvindt. V.a. 13.00 uur verzamelen. 13.30 uur vertrek lampionoptocht.
Route O.L.S. – Kerkstraat – Burg. Galleestraat – Het Wiemelink – De Boonk – Zutphenseweg – Dorpsstraat – Stationsweg – Molenweg – Insulindelaan – Kerkstraat – O.L.S.
Doe allemaal mee! Des te meer plezier. Langs de route kan men ook volop genieten van een kleurrijk schouwspel.

MAKELAAR-TAXATEUR ONROERENDE GOEDEREN
V ZEEBURG

Lid van de Nederlandse Vereniging van Makelaars

Bemiddeling bij:

AAN- EN VERKOOP ONROEREND GOED

TAXATIES

HYPOTHEKEN

EN ALLE **VERZEKERINGEN** MET DESKUNDIG ADVIES

ZUTPHENSEWEG 31 - VORDEN - TELEFOON 05752-1531

Lid NVM

Uw vertrouwde adres in Vorden

Wij hebben voor Sint en Piet
leuke en betaalbare geschenken in:

SANITAIRARTIKELEN
BADKAMERACCESSOIRES
Vele soorten MENGKRANEN etc. etc.

Kom gerust eens rondsnuffelen op het Hoge 20.

WILTINK SANITAIR
ELEKTRA
VERWARMING
INSTALLATIEBEDRIJF DAKBEDEKKING
VORDEN - TEL. 05752-1656 LOODGIETERSWERK

Wij hebben
leuke en betaalbare
kadootjes en **hebbedingetjes**
voor schoen en zak.

Ook dit jaar weer vele nieuwe snuffeldingen bij:

Bloemsierkunst

Elbrink

Burg. Galleestraat 5-7
Vorden
☎ 05752-1436 Fax 05752-1075

interieuradviseur
Jan Pieterse

de „Woonwinkel" in Warnsveld

Voor sfeervolle cadeau's om uw interieur te verfraaien, brengen wij een luxe collectie **SIERGLAS**, o.a. karaffen, bonbonschalen (met of zonder voet) en fraai gekleurd glaswerk.

GLAZEN KARAFFEN
In een luxe uitvoering met massief glazen stop.

WIJNKARAF

LUXE KOLLEKTIE SIERGLAS

Een mooie collectie
ITALIAANS TIN, o.a. diverse kandelaars, bonbonschalen, fotolijstjes en fruitschalen.

Ook een nieuwe collectie **KERAMIEK** in diverse kleuren, o.a. kandelaars, vazen en schalen. (zie foto)

In Kerstkleden en dekservetten hebben wij een ruime sortering.

interieuradviseur
Jan Pieterse

Bij aankoop vanaf f 5,– voor iedere klant een leuke SURPRISE!

Rijksstraatweg 39, Warnsveld, tel. (05750) 2 61 32

CAFÉ UENK

3 biljarts

Grolsch bier

Eigen parkeerplaats

Beleefd aanbevelend

Anton en Yvonne Rust

Nieuwstad 13, Vorden
Telefoon 05752-1363

Nicolaas

KADO IDEE

Kinder Pantoffels v.a.17.95

Damespantoffels	v.a.19.95
Herenpantoffels	v.a.22.95
Paraplu's	v.a.12.95
Portomonee's	v.a.17.95
Kindersneeuwlaarzen	v.a.24.95
Herensokken	v.a. 9.95

Koffers, Rugzakken, Tassen

Beestenkop Pantoffels v.a.9.95

VANAF DONDERDAG 18 NOVEMBER GEVEN WIJ WEER DE BEKENDE ST.NICOLAAS BONNEN VRAAG ER GERUST OM, WIJ GEVEN ZE GRAAG

JESEN SCHOENMODE WEHL-VORDEN

BEATRIXPLEIN 6
7031 AJ WEHL
tel:08347-81378

DORPSSTRAAT 4
7251 BB VORDEN
tel:05752-3006

Samen met de middenstand brachten wij deze krant tot stand.

Gezellig Avondje

Strooi het voort.

Dan naar
Uw banketbakker
voor Uw

BOTERLETTER
CHOCOLADELETTER
MARSEPEIN

Banketbakkerij **J. Wiekart.** Tel. 1750.

ADVERTEREN KOST GELD...
NIET ADVERTEREN
KOST MEER!

INTERCARD KERST- EN NIEUWJAARSKAARTEN

Ook voor het goede doel!

Bij ons ligt de nieuwe Intercard-kerstkollektie voor u klaar. Als enige met kaarten voor het **Wereld Natuur Fonds** en **Amnesty International**. Met werken van bekende kunstenaars als **Patty Harpenau** en **Jeroen Krabbé** en prachtige natuurfoto's.
U stuurt dus altijd iets bijzonders.

Bestel vooral tijdig, dan is uw keuze het grootst.

boekdruk - offset **wevo-druk** nieuwstad 29 7201 nk zutphen tel. 05750 - 12306

DRUKKERIJ WEEVERS

intercard

Bang & Olufsen

B&O DUUR..... f 3495,-

HET KOMPLETE MUZIEKSYSTEEM VAN DE TOEKOMST

Vergeet alles wat u tot nu toe heeft gehoord over muzieksystemen.

Met BeoSound Century is Bang&Olufsen erin geslaagd een systeem te ontwikkelen, dat zijn weerga niet kent.

Vanuit een uiterst smalle behuizing komt een zo optimaal geluid, dat niemand tot nu toe voor mogelijk had gehouden.
En geluid..... daar gaat het toch om bij muziek.

Met de BeoSound Century bevestigt Bang&Olufsen haar toonaangevende rol, waar het gaat om optimaal geluid en optimale vormgeving.

TE ZIEN EN TE HOREN BIJ

amco Electro Vorden bv

Dorpsstraat 8
7251 BB Vorden
Tel. 05752 - 1000

MASSIEF EIKEN MEUBELEN

VAN EUROPEES EIKEN

Stijlmeubelen in massief eiken desgewenst naar eigen ontwerp en afmetingen

Kasten, wandmeubels, eethoeken, ronde rechthoekige en ovale tafels, bureaus, dekenkisten, hoek-, boeken- en ladenkasten, slaapkamer en bankstellen
MEUBELMAKERSBEDRIJF

J.W. KLEIN KRANENBARG EN ZN.

Hackforterweg 31 WICHMOND (Gld.). Tel. 05754-1269
Toonkamer: Kerkstraat 9 VORDEN. Tel. 05752-2425
Toonkamer: Hackforterweg 31 WICHMOND (Gld).

Voor Sint-Nicolaas inkopen kunt u terecht bij de fietsvakman.
Voor alle gewenste fietsonderdelen of -accessoires.
Kom kijken naar onze uitgebreide collectie van KINDER- tot OMA-FIETS, van ATB tot HOMETRAINER.

Ook hebben wij nu enkele aanbiedingen, zoals:

- **ATB-fietsen** al vanaf **599,-**
- **Dames- of Herenfiets** *(Hollands topmerk)* van 599,- **voor 499,-** met **trommelrem en 3 versn.** van 740,- **voor 675,-**

Wij geven geen bonnen maar 2% korting aan de kassa. Op fietsen 5%.

Een rit naar Hengelo is zeker de moeite waard (ook per paard).

ZWEVERINK

Uw fietspecialist

Iekink 8 – Hengelo (Gld.) – Telefoon 05753 - 2888

SINT NIKOLAAS KRANT

1993

WEEKBLAD

CONTACT

UITGAVE: DRUKKERIJ WEEVERS B.V. – NIEUWSTAD 30A – VORDEN – POSTBUS 22 – TELEFOON 05752-1010

Aankomst Sint Nikolaas met de trein en de route van de intocht

Zaterdag 20 november omstreeks 13.17 uur arriveert Sint Nikolaas met zijn Pieten op het station van Vorden.

Ca. 45 minuten later zal Sint Nikolaas in zijn koets aan de rijtour door het dorp beginnen. Onder de muzikale klanken van Concordia zal de route gaan via Stationsweg – Dorpsstraat – Burg. Galleestraat – 't Wiemelink – Boonk – Zutphenseweg naar het Dorpscentrum. In de route zit weer een verrassings-stopplaats ingebouwd.

Omstreeks 14.45 uur zal Sint Nikolaas met zijn Pieten arriveren bij het Dorpscentrum, alwaar hij officieel wordt verwelkomd door het College van Burgemeester en Wethouders.

Na het officiële gedeelte onderhoudt de Sint zich met de kinderen in de grote zaal van het Dorpscentrum. Om ca. 15.45 uur is dit beëindigd en kunnen de kinderen weer opgehaald worden. Voor de kinderen van de Kranenburg, Wildenborch en het Medler zal de Sint omstreeks 16.15 uur in de zaal van Eykelkamp aanwezig zijn, het officiële gedeelte is hier om ca. 17.00 uur afgelopen. Verder worden nog bezoeken afgelegd bij de Wehme en Villa Nuova.

KOOPAVONDEN Vorden

VOOR UW SINT AANKOPEN:

- Woensdag 1 december
- Donderdag 2 december
- Vrijdag 3 december

Zaterdag 4 december 16.00 uur sluitingstijd

EXTRA PRIJZEN voor de Sint Nikolaaspuzzel

De drukker van deze krant, Drukkerij Weevers B.V., stelt in samenwerking met de Vordense Ondernemers Vereniging enkele prijzen beschikbaar voor de goede oplossingen van de puzzel.

1e prijs f 100,-
2e prijs f 50,-
3e prijs f 25,-

U kunt de opgeloste puzzel inleveren of insturen **vóór 4 december** bij de volgende adressen: Fa. Sueters, Dorpsstraat 15; Boerstoel, Dorpsstraat 9; Tuunte, Raadhuisstraat 2; Barendsen, Kerkstraat 1; Rabobank, Zutphenseweg 26; Fashion Corner, Zutphenseweg 8.

VEEL SUCCES!

PAKJES KOPEN..... EERST DOOR VORDEN LOPEN

Wie kleurt er mee?

Ook dit jaar hebben Sinterklaas en Zwarte Piet weer een flinke zak met cadeautjes bij zich. Er zit vast en zeker ook voor jou weer wat bij. Laten we eerst maar eens beginnen met deze kleurplaat heel mooi te maken. Misschien is het verstandig om aan je ouders te vragen om van deze plaat een kopietje te maken. Dan heb je tenminste een reserve als er wat mis mocht gaan. Heel veel plezier!

Voor de beste junior schilders t/m 12 jaar stelt de Vordense Ondernemers Vereniging leuke prijsjes beschikbaar. Maak er daarom iets moois van en lever hem voor 4 december, voorzien van naam en adres, in bij een van de volgende adressen:
Fa. Sueters, Dorpsstraat 15
Boerstoel, Dorpsstraat 9
Tuunte, Raadhuisstraat 2
Barendsen, Kerkstraat 1
Rabobank, Zutphenseweg 26
Fashion Corner, Zutphenseweg 8

VEEL SUCCES!

Naam:_____

Adres:_____

Plaats:_____

Leeftijd:_____

INTERCARD KERST- EN NIEUWJAARSKAARTEN

Ook voor het goede doel!

Bij ons ligt de nieuwe Intercard-kerstkollektie voor u klaar. Als enige met kaarten voor het **Wereld Natuur Fonds** en **Amnesty International**. Met werken van bekende kunstenaars als **Patty Harpenau** en **Jeroen Krabbé** en prachtige natuurfoto's. U stuurt dus altijd iets bijzonders.

Bestel vooral tijdig, dan is uw keuze het grootst.

boekdruk · offset wevo-druk nieuwstad 29 7201 nk zutphen tel. 05750 - 12306

DRUKKERIJ WEEVERS NIEUWSTAD 30 - POSTBUS 22 - 7250 AA VORDEN TELEFOON 05752-1010 - TELEFAX 05752-1088

intercard

Is uw drukwerk vakwerk geworden ... dan komt 't van Weevers uit Vorden.

Schoonmaak- en Schoorsteenveegbedrijf Tevens glazenwas en dakgoot reinigen

„GLIMMO" Vinkenstraat 12, Gorssel. Overweg 13, Vorden Tel. 05752-2414 of 05759-2118.

DENK NU AAN DE WINTERSCHILDER

Schildersbedrijf PETERS

Ruurloseweg 35
7251 LA Vorden
Gevestigd in het pand van v/h schildersbedrijf Uiterweerd
Tel. 05752-3999
Fax 05752-3429

Als wij klaar zijn met uw schilderwerk, dan is het ook àf!

Renovatie - Onderhoud - Nieuwbouw
Ruime sortering glas - Spuitinrichting - Behangwerk
Winkel in verf, behang, etc.

In onze spuitinrichting kunnen wij al
UW SPUITWERK VERZORGEN
van alle meubels, zoals stoelen / salontafels / wandmeubels, zowel blank als kleurwerk en alle andere voorkomende spuitwerkzaamheden, b.v. stellingen, radiatoren, aanrechtdeurtjes, etc.

Jaarverslagen

Drukkerij WEEVERS
Postbus 22 7250 AA Vorden
Telefoon 05752-1010

SCHOENREPARATIES

visser

SCHOENORTHOPEDIE

Raadhuisstraat 18, 7251 AB Vorden, Tel. 05752-1849

Op werkdagen geopend tot 13.00 uur.
Na 13.00 uur volgens afspraak.
Vrijdag koopavond 18.00–20.00 uur.
Erkend Ziekenfondsleverancier.

— maat- en orthopedische schoenen
— schoenreparaties
— alle soorten steunzolen naar maat
— verhogingen en voorzieningen aan konfektieschoeisel.

Fa. Wolsing Verhuur

Julianalaan 20, 7251 ER Vorden, Tel. 05752 – 1209
Postbus 69, 7250 AB Vorden, Fax 05752 – 3709, Autotelefoon 0652922477

- Geluidsinstallaties
- Sfeerverlichting
- Partytenten
- Terrasmeubilair
- Praattafels
- Biertafels en banken
- Complete stroom- en watervoorziening

Speelgoed kiezen is moeilijk

DE speelgoedwinkels puilen weer uit en het uitkiezen is zowel voor de opvoeders als voor de jeugdige gebruikers moeilijk. De stichting Goed Speelgoed bekroont elk jaar het nieuwe speelgoed waarvan de jury vindt dat dat in een bepaalde categorie de beste keuze is.

WAAR KUNNEN WE OP LETTEN?

ALLEREERST moeten we kijken waar het kind de laatste tijd het meest mee gespeeld heeft. Het is beter het kind niet in een bepaalde richting te duwen. We moeten ze zelf laten kiezen, maar het is wel zaak om op het nut en op eventuele gevaarlijke aspecten van de keuze te letten. Er is nogal wat te doen geweest over namaak oorlogstuig. Je kunt daar natuurlijk heel verschillend over denken, ruim 50% van de ondervraagde ouders vond het geen bezwaar als hun kinderen zulk speelgoed zouden krijgen. Gebleken is zelfs dat als kinderen die zulk speelgoed niet krijgen en daar wel behoefte aan hebben dit gewoon zelf maken. Hoe primitief dan ook.

Bekroond

NATUURLIJK is zulk speelgoed niet bekroond.

Het kan ook geen kwaad om voor eenvoudig en vertrouwd speelgoed te kiezen, vooral als onze portemonnee niet zo dik is. Kleurpotloden, houten blokken (Letter Block Wagon met cijfers en letters), kwartetspellen enz. zijn en blijven in trek. Het is wel zaak om op de kwaliteit te letten. De aanduiding "gifvrij" mag alleen maar gebruikt worden als het speelgoed een ongevaarlijke hoeveelheid giftige stof bevat. We moeten dit natuurlijk niet geven aan kinderen die alles nog in hun mond steken. Op de leeftijdsadviezen kunnen we over het algemeen wel vertrouwen, al is het ene kind duidelijk wat vlugger dan het andere.

Kwaliteit

HET is wel zaak om op de kwaliteit te letten als het speelgoed lang mee moet gaan. Oerdegelijke spellen als Backgammon en Halma zijn daarom een goede keuze. Het nieuwe spel "Pats" is een zeer creatief spel en het is ook nog spannend, want door de ingrediënten (boetseerdeeg) moet het binnen een half uur gespeeld zijn. Wie zijn figuurtjes via het bordspel het eerst in de koelkast krijgt is de winnaar.
Ook een leuk spel is "Cluedo Junior" voor 1 tot 6 jeugdige speurders. Een huisdier wordt vermist. Wie is de dader? Waar wordt het verborgen gehouden? Er is een wonderwiel op het spelbord en de tekeningen zijn cartoonachtig.
Voor de hele kleintjes zagen we onder meer de Disney Muzikale Lichtbol. Voor de iets oudere kinderen is er de spellenserie "Disney Vriendjes", met alle bekende Disney-figuren zoals Donald Duck, Mickey Mouse, Goofy en Pluto. Tot slot is er natuurlijk Barbie die onvermoeibaar is als het om verkleden gaat. Miljoenen kinderen over de hele wereld hebben al plezier aan haar beleefd.

Surprise-tips!

GEKROMPEN WASGOED

BENODIGDHEDEN: een doos (de grootte bepaalt u zelf), plakjes kurk, zwarte verf, zwart stevig papier voor het deurtje. Een zwarte viltstift. Een waslijn van dun touw. Kleine wasknijpertjes, die worden gebruikt om kerstkaarten aan een lint te knijpen. Lapjes stof in verschillende kleuren, een oude handdoek en theedoek, voor washandjes, handdoekjes en theedoekjes. Een scherpe schaar, lijm en een punaise.

Teken een rondje voor het deurtje voorop de doos met behulp van een boterhambordje of schoteltje. Knip of snijd het deurtje uit, maar laat het aan de linkerkant een stukje vastzitten. Het deurtje moet open en dicht kunnen. Maak een ruitje voor het deurtje van het zwarte papier, dit rondje moet iets kleiner zijn dan het deurtje zelf. Plak het op het deurtje. Snijd de plakjes van een kurk en verf deze zwart. Als ze droog zijn plakt u er een op de voorkant van de wasmachine en een op het deurtje. Teken met een zwarte viltstift een zeep bakje boven op de wasmachine.
Knip uit de lapjes kleding zoals lange en korte broeken, hemdjes met lange en korte mouwen. Van de oude handdoek, washandjes en handdoekjes enzovoort. Hang alles met de kleine knijpertjes aan de waslijn. Maak het begin van de waslijn vast aan het deurtje met een punaise die u in het kurkknopje aan de binnenkant van het deurtje drukt. Knoop het cadeautje vast aan de andere kant van de waslijn en doe alles in de wasmachine. Degene die deze surprise krijgt zal eerst de hele waslijn uit de machine te voorschijn moeten halen voor het cadeautje. Maak dit duidelijk in het gedichtje dat u erbij maakt.

HAUTE CUISINEFORNUIS

BENODIGDHEDEN: een doos en een stuk karton voor de achterkant. Aluminiumfolie, zwart stevig papier voor de kookplaten en het ovendeurtje. Een grijze viltstift, oude tijdschriften, lijm, een scherp mesje, plakjes van een kurk, zwarte verf.

MAAK eerst het model van het fornuis. Plak een stuk karton tegen de achterkant en zorg ervoor dat het een flink stuk boven het fornuis uitsteekt.
Wilt u in deze surprise een groter cadeau doen dan door het ovendeurtje kan, dan moet u het er van tevoren indoen. De vier kookplaten maakt u van het zwarte papier in verschillende maten. Hiervoor kunt u grote en kleine schoteltjes gebruiken. Teken hierop 2 of 3 grijze rondjes, zo krijgt u leuke kookplaten. Beplak de ovendeur met een ruit van zwart papier en teken hierop grijze strepen. Voor de 5 knoppen die op een fornuis horen, gebruikt u plakjes kurk die u zwart geverfd heeft. Plak deze aan de bovenkant van het fornuis. Maak het fornuis wat gezelliger door er plaatjes uit tijdschriften op te plakken. Bijvoorbeeld een uien- of fruitmandje, stokbrood, een lepelrekje of houten lepels en diverse groenten. Maak er een leuk gedicht bij.

Vorden heeft voor Sinterklaas vele, vele kadootjes.

Chocolade, een godenspijs

TOT de meest bekende lekkernijen uit de Sinterklaastijd behoort de chocolade. Wij gebruiken de Theobroma (letterlijk godenspijs!), of te wel cacao, voor onze sierlijke chocoladeletter, het vrolijke Sinterklaaspoppetje en als de luchtige inhoud van een geglaceerd muisje. De chocolade, puur of gezoet vormt dan ook een belangrijk onderdeel van onze cultuur. De chocoladedrank is voor sommige mensen net zo belangrijk als een kopje koffie of thee. Laten we een blik werpen in de geschiedenis, de samenstelling en de culturele aspekten van de cacao.

GESCHIEDENIS

HET oorspronggebied van de cacao is Equatoriaal Amerika. De mysterieuze profeet Quetzalcouatl zou de Indianen de zaden van de plant hebben geschonken.
Europa maakte voor het eerst in 1528 kennis met de cacao. De conquestador Fernando Cortez, die Mexico had veroverd, waar de Maya's en de Azteken cacao verbouwden, nam grote schatten mee naar Spanje en daaronder bevonden zich ook grote hoeveelheden cacaobonen. In het rijk van de verslagen Azteekse keizer Montezuma was de cacaoboon naast basis voor de 'godenspijs' ook betaalmiddel!
Door de Spaanse kolonisten (die aan de cacao de suiker hebben toegevoegd!) en de Spaanse gezanten verspreidde de cacao zich over Europa en de rest van de wereld. De eerste chocoladefabriek verrees in 1728 in Engeland.

Cacaoboom

DE basis voor de cacao is de cacaoboon. Deze vrucht groeit aan de cacaoboom, een typisch tropisch cultuurgewas, die een hoogte van 5 tot 6 meter kan bereiken en het beste groeit in gematigd vochtige klimaten. Hij brengt per jaar ongeveer 5000-6000 bloempjes voort waarvan er na drie dagen al 90% afvallen. Van de overige 10% brengt maar een klein deel het tot de cacaoboon.
Er bestaan vele soorten cacao, die hun speciale variëteiten, types en ondertypes hebben, maar in het algemeen gelden er twee variëteiten van de Theobromacacao: de Griollo's (deze geldt als de beste cacaosoort) en de Forastero's. De cacaoculturen vinden we in het algemeen rond de evenaar. De ruwe cacaoboon bestaat uit: **12%** dop, **1%** kiem en **87%** kern. De chemische samenstelling van de kern is gemiddeld: vet **53,5%**, proteïnen **20%**, zetmeel **6%**, water **5%**, asgehalte **3%**, organische zuren **2,5%**, theobromie **1,45%**, suiker **1%**, overige vaste bestanddelen **7,5%**. Als de cacaoboon geplukt is, er zijn ongeveer twee oogsten per jaar, de zgn. voor- of najaarsoogst en de eigenlijke grote oogst, wordt hij door het proces van fermentatie (gisting) en drogen geschikt gemaakt voor de markt.

Industrie

IN de cacao-industrie wordt via diverse processen uit de cacaoboon de zgn. cacaomassa (een dikke bruine brei) gemaakt die men verwerkt tot cacaopoeder en cacaoboter (een bijprodukt dus!). De cacaopoeder is een zelfstandig marktprodukt dat vaak nog wordt geprepareerd. De chocolade-industrie gebruikt de cacaomassa en de cacaoboter + fijngemalen suiker, melkbestanddelen, vanille en ook vaak noten voor de produktie van chocolade. Veel cacaofabrikanten richten zich in hoofdzaak op de produktie van cacaoboter en beschouwen het cacaopoeder slechts als bijprodukt. Omdat er veel meer chocolade- dan cacaofabrieken zijn hebben deze fabrikanten voor de afzet van cacaoboter een veel betere markt!
De chocoladefabriek bestond in Nederland al in de 17e eeuw. De Zeeuwse chocolade - de Zeeuwse admiraal Abraham Crijnssen had de cacaoboon uit de nieuw veroverde kolonie Suriname naar ons land gebracht - was in de Gouden Eeuw zeer vermaard. Voor het vermalen van de bonen bestonden er zelfs speciale cacaomolens.

Wereldtop

NEDERLAND heeft de chocolade-industrie verrijkt met diverse technieken. Al in 1828 wist een Nederlandse firma een deel van het vet uit de cacao te persen en de cacaomassa tot poedervorm te vermalen, waardoor de chocoladedrank, vroeger o zo bitter, veel aangenamer was geworden. Ook het prepareren van cacao is een Nederlandse vinding. Het heet dan ook 'Dutch process'. Cacaopoeder wil in heet water of melk nogal vlug bezinken. Door toevoeging van alkalicarbonaten blijven de cacaodeeltjes makkelijker zweven!
De Nederlandse cacao-industrie behoort kwalitatief en kwantitatief nog steeds bij de wereldtop. En tevens mag ons volk de chocolade graag tot zich nemen. Dat dit vroeger ook al het geval was blijkt uit de beginregels van het volgende gedicht van Pieter Elzevier (1643-1696) getiteld: Deucht, Kracht en Eygenschap van den Edelen Drank Chocolate.

d'Aengename Chocolate,
Daer een yder veel van zeyt,
Werdt gepresen boven mate
om haer geur'ge vettigheyt.

RONNY HOOGLAND

Vrouwen hebben graag iets nuttigs voor hun Sinterklaas. Bijvoorbeeld een sjieke ochtendjas met bijpassende muiltjes.

Doe bijtijds uw inkopen voor Sinterklaas. Dan hoeft u tenminste niet op de laatste dag met een verhit hoofd en klamme handen van de zenuwen het toch al overbelaste winkelpersoneel extra op de proef te stellen.

Tevens verzorgen wij voor U de *aanvraag voor de winterschilder* in de periode van 22 november 1993 t/m 18 maart 1994.

Bij ons hebben kwaliteit en vakmanschap steeds gezorgd voor 't gewenste resultaat.

CONCURRERENDE PRIJZEN ZONDER VERLIES VAN KWALITEIT!

schildersbedrijf
VAN DER WAL BV

Leo Westerhof Telefoon 05752 – 12 08

7250 AA VORDEN – Postbus 37 – Het Hoge 3
b.g.g. Telefoon 05752 – 20 39
Filiaal: Zutphen Telefoon 05750 – 19 7 89

Trekkingsavonden

Dinsdag 23 november 20.00 uur	15 vleespakketten/30 verrassingspakketten
Dinsdag 30 november 20.00 uur	15 vleespakketten/40 verrassingspakketten
Vrijdag 3 december 21.15 uur	15 vleespakketten/65 verrassingspakketten
Dinsdag 7 december 20.00 uur	15 vleespakketten/40 verrassingspakketten

Alle trekkingen vinden plaats in de ontmoetingsruimte van het Dorpscentrum en zijn openbaar, dus voor iedereen toegankelijk.

VORDEN IS TOCH ANDERS!

SINT NIKOLAAS 1993

☞ **VORDEN** heeft een grote
Sint Nikolaas-aktie
van 18 november tot en met 4 december

☞ **VORDEN** geeft
f 10.000,- aan prijzen

☞ **VORDEN** brengt
uw gewonnen prijzen thuis

☞ **VORDEN** heeft wel 65 zaken met een
breed assortiment
èn voor iedere beurs

☞ **VORDEN** geeft u een
persoonlijke bediening

☞ **VORDEN** heeft 'n nieuw centrum met ruime
parkeergelegenheden

WAAROM DAN NIET UW INKOPEN DOEN IN VORDEN

SINT, voor uw 5 december inkopen naar

UW VAKMAN

onder andere **FIETSTASSEN** v.a. **21,95**
REGENKLEDING Agu, Anny
FIETSCOMPUTER

en vele andere accessoires.

BT **BLEUMINK TWEEWIELERS**
VERKOOP - VERHUUR - REPARATIE
Dorpsstraat 12 7251 BB Vorden Tel. 05752–1393

Voor uw
rij- en theorie-opleiding
AUTO en MOTOR

RIJSCHOOL HORSTMAN

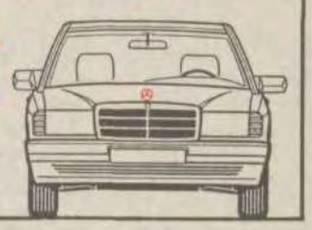

Wilhelminalaan 3
7251 EN Vorden
Telefoon 05752-1012

„d' Olde Smidse"

Dorpsstraat 8 - Vorden - Tel. 05752-3487

Voor snacks en salades

Is uw drukwerk vakwerk geworden dan komt 't van Weevers uit Vorden

MET ALVAST EEN KNIPOOG NAAR DE FEESTDAGEN

DAMES-, HEREN- en KINDERFEESTKLEDING

Visser mode

Burg. Galleestraat 9 – Vorden – tel. 1381

Alweer zo'n grandioze FOTOPLUS aanbieding...

GRATIS..! Grappig Kaarsje bij elke **Agfacolor XRG film.**

Leg de sfeer van die gezellige feestdagen vast. Met Agfacolor natuurlijk! Nu met GRATIS een leuk kaarsje bij elke XRG 100 of 200 film 24+3 of 36 opnamen.

Agfacolor XRG 200 24+3 opnamen **9.95**

foto plus

Willemien
Dorpsstraat 20, Vorden
Telefoon 05752 - 2812

EETCAFÉ–BAR–RESTAURANT–ZAAL

„De Herberg"

VORDEN

De feestdagen staan weer voor de deur.
Iedereen komt langzaam in een goed humeur.
Inmiddels slaat de goede Sint gade
en U gaat meteen denken aan zo'n heerlijke ***salade.***

Ga hem snel vertellen,
dat hij daarvoor 'de Herberg' moet bellen.
Zo zal de avond van 5 december in en buiten Vorden
met deze lekkernij extra 'lekker' gezellig worden.

Dan nog even dit verhaal:
Zoekt U voor 1994 of 1995 een geschikte zaal?
Wij hebben een zaal die U waarschijnlijk al wel kent,
dus twijfel dan geen moment!

Kom vrijblijvend langs of draai heel gewoon
het nummer ***2243*** *op uw telefoon.*

5 DEC. SINT 5 DEC. SINT 5 DEC. SINT 5 DEC. SINT 5 DEC. SINT 5 DEC. SINT

Wilt u deskundig advies voor al uw ***Sinterklaasgeschenken,*** *dan moet u toch zeker aan* ***SUETERS*** *denken. Ze hebben speelgoed, huishoud en veel kado's, en denk ook aan de cd's, en een opbergdoos.*

SPEELGOED-, HUISHOUD- en KADOSHOP

MUZIEK BOETIEK

SUETERS

DORPSSTRAAT 15
7251 BA VORDEN
TEL. 05752-3566

250 m² KOOPPLEZIER

met vele speciale Sinterklaasaanbiedingen

Café-Restaurant
't Wapen van 't Medler
Ruurloseweg 114
Vorden – Tel. 6634

Gezelligheid kent geen tijd.

HÈT ADRES VOOR FEESTEN EN PARTIJEN.

Natuurlijk ook uw adres voor heerlijke salades.

De winterschilders van Boerstoel maken er vakwerk van!

Haal ook de Winterschilder in huis voor kleurrijk schilder- en behangwerk. Want 15 weken in de winterperiode geldt er een premie van f 50,- per man per dag (voor binnenonderhoudswerk dat minstens drie mandagen vergt). Voor niet-particulieren is de premie f 35,-. Neem voor meer informatie snel contact met ons op!

Strijk op die f 50,- premie per man per dag

schildersbedrijf - verfhandel
BOERSTOEL BV
Dorpsstraat 7-9, 7251 BA Vorden, tel.: 05752-1567

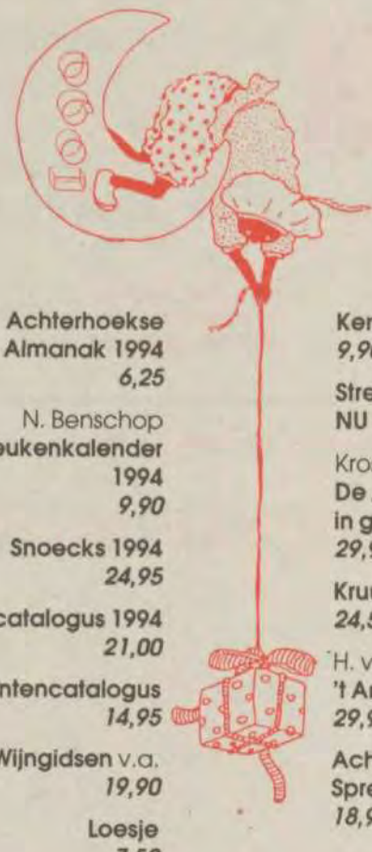

Achterhoekse Almanak 1994 *6,25*

N. Benschop **Spreukenkalender 1994** *9,90*

Snoecks 1994 *24,95*

Postzegelcatalogus 1994 *21,00*

Muntencatalogus *14,95*

Wijngidsen v.a. *19,90*

Loesje *7,50*

Genieten van groenten *6,95*

Kerstverhalen *9,90*

Streekroman triologie NU *17,90*

Krosenbrink **De Achterhoek in grootvaders tijd** *29,90*

Kruudmoes *24,50*

H. van Velzen **'t Arfhuus** *29,95*

Achterhoekse Spreukenkalender 1993 *18,95*

Raadhuisstraat 22
Vorden – Tel. 3100

MARSEPEINKOEKEN

VOOR wie de gewone marsepein een beetje te machtig is lijkt dit marsepeinkoekje een heerlijk alternatief. De koeken zijn in een gesloten trommel zeer lang goed te houden. U kunt ze dus makkelijk enkele dagen voor sinterklaasavond maken. Een beker chocolademelk is er heerlijk bij.

BENODIGDHEDEN: 225 gram boter, 100 gr suiker, 225 amandelen, 275 gr bloem, 1 eetlepel citroensap, 1 eetlepel water.

HAAL de amandelen door de molen en vermeng ze met de bloem en de boter. Dit mengsel met het citroensap en het water tot een soepel deeg kneden. Als het deeg te droog is kunt u gerust wat water toevoegen. Bestrooi het aanrecht met bloem en rol het deeg uit tot een lap van ongeveer een halve cm dik. Steek er harten uit of figuren met vormen die u toevallig in huis hebt of koop een speculaasplank van b.v. een vrijer en een vrijster. Leg de figuren op een met boter ingevette bakplaat. Verwarm de oven voor tot matig warm (150 gr C) en laat de koeken ruim een half uur bakken. Daarna meteen uit de oven nemen en licht met suiker bestrooien. Met een spatel of een groot mes de koeken voorzichtig van de plaat nemen en op een rooster laten afkoelen.

MARSEPEINHARTJES

EEN feestelijke lekkernij die in een handomdraai gemaakt is. U kunt natuurlijk de marsepein zelf maken, maar er is goede marsepein kant en klaar te koop. Voor de garnering kunt u uw eigen fantasie gebruiken. U kunt geconfijte vruchtjes gebruiken, bigarreuax, hazelnoten enz.

BENODIGDHEDEN: 500 gr marsepein, 300 gr basterdsuiker, 2 eiwitten, 1 eidooier en garnering naar eigen smaak en nog eens 30 gr suiker.

DOE de 300 gr suiker door een zeef en meng deze goed door de marsepein. Rol dit deeg op het aanrecht uit tot een lap van 1 cm dikte. Steek er met een vormpje hartjes uit en leg deze op een bakplaat. Snijd van het restant smalle reepjes en plak deze met behulp van eiwit op de randjes van de hartjes. Maak nu met de botte kant van een mes ribbeltjes in de randjes en bestrijk deze met even losgeroerd eigeel. Plaats de hartjes zolang in een hete oven met bovenwarmte tot het eigeel goudbruin is. Maak dan van de eiwitten en de suiker een stroperige dik vloeibare glazuur en lepel de hartjes hiermee vol. Tot slot kunt u in het nog zachte glazuur de garnering aanbrengen die u gekozen hebt. Met een spatel van de bakplaat nemen en geheel af laten koelen

slagerij jan rodenburg

Het gezellige avondje staat weer voor de deur
Dat brengt voor moeder de vrouw vaak veel gezeur
Een hapje van dit en een hapje van dat
zó mist ze van die gezelligheid heel wat.
Dus Sint, geef haar iets extra's dit jaar
't Hoeft maar even in de oven en dan is het klaar.
Bestel voor haar een grillworst bij Slager Jan zodat zij die avond óók lekker zitten blijven kan.

Wij hebben ook volop paté's en salades, saucijzen, etc.

slagerij jan rodenburg
DORPSTRAAT 32 - VORDEN - TELEFOON 14 70

Oh, kom er 'ns kijken

Boterletters en roomboter amandelstaven, Dik- en gevuld speculaas Chocoladeletters, iets bijzonders Marsepeinwerk

Alles van één kwaliteit; n.l. de beste. En dàt weet Sint.

't winkeltje in vers brood en banket

Schurink

Zorgt al 50 jaar voor gezond, vers brood
Burg. Galleestraat 22 - Vorden - Tel. 1877

CONTACT een goed en graag gelezen blad

Architektuur en bouwadvisering

Bouwplannen? Voor elk wat wils.

G.H. Vaags
Architektuur – bouwadvisering

Het Hoge 26, 7251 XW Vorden telefoon 05752-1787

Aantrekkelijke premie op al het onderhoudsbinnenschilder- en behangwerk

De Winterschilder laat de komende winter de fraaiste staaltjes zien. De erkende schilder kan veel meer dan alleen de kwast hanteren. Wist u dat? Wist u ook dat een goede schilder niet alleen een plafond kan witten, een muur behangen of een kozijn in de lak zetten.

De schilder is een echte all-round vakman. Dat is het thema van de nieuwe campagne voor de bekende 'Winterschilder' die het komend najaar van start gaat.
De Winterschilder zorgt niet alleen voor perfect schilderwerk, maar kan ook heel goed overweg met onbekendere technieken, zoals wandverfraaiing, plafondafwerking, etc.
Kortom hij beheerst alle technieken om van een gewoon interieur en bijzonder interieur te maken.

50 Gulden premie

Wie in de wintermaanden de Winterschilder laat komen, profiteert dubbel: de schilder heeft het dan vaak wat rustiger en kan dus eerder langs komen.
Bovendien geeft hij een hoogst aantrekkelijke premie van maar liefst 50 gulden per man per dag (bedrijven: 35 gulden per man per dag) op al het onderhoudsbinnenschilder- en behangwerk. Mits de opdracht minimaal 3 mandagen vergt.

Deze premieregeling geldt in de perioden van 12 november t/m 17 december 1993 of van 3 januari t/m 18 maart 1994.

Informeer ernaar bij uw schildersbedrijf.

Tank merk benzine tegen vrije prijzen!

Altijd voordelig
bij de vrije pomp
aan de Enkweg.

Ook uw adres voor:
autowassen,
vaste en vloeibare brandstoffen,
bielzen, tegels en tuinhout

G. Weulen Kranenbarg en Zn. BV
Enkweg 3 – Ruurloseweg 47 – Vorden
Tel. 05752 – 1217 of 1811

DE REGT, BLOEMENDAAL & WIEGERINCK
accountants en belastingadviseurs

VOOR AL UW FINANCIELE & FISCALE ZAKEN
Omdat je niet alleen je zaakjes goed voor elkaar wil hebben, maar ook wat wil overhouden.

Ruurloseweg 21, 7251 LA Vorden – Postbus 8, 7250 AA Vorden
Telefoon: 05752-1485 – Telefax: 05752-1689